



# PŘEHLED VEŘEJNÝCH A NEVEŘEJNÝCH POHŘEBIŠŤ V ČESKÉ REPUBLICE

MINISTERSTVO PRO MÍSTNÍ ROZVOJ

UNIVERZITA KARLOVA V PRAZE,  
KATOLICKÁ TEOLOGICKÁ FAKULTA

LISTOPAD 2006



# PŘEHLED VEŘEJNÝCH A NEVEŘEJNÝCH POHŘEBIŠŤ V ČESKÉ REPUBLICE

Vojtěch Eliáš  
Tomáš Kotrlý  
a kolektiv

MINISTERSTVO PRO MÍSTNÍ ROZVOJ

UNIVERZITA KARLOVA V PRAZE,  
KATOLICKÁ TEOLOGICKÁ FAKULTA

LISTOPAD 2006

Na přední straně obálky:

Veřejné a neveřejné pohřebiště dělené ulicí Jana Želivského – Olšany, Praha - Žižkov. Vlevo veřejné pohřebiště Hlavního města Prahy, vpravo neveřejné pohřebiště Židovské náboženské obce v Praze. Foto T. Kotrlý.

Na titulní straně:

Brána veřejného pohřebiště – Zbečno. Foto T. Kotrlý.

## Vážení čtenáři,

dostávají se Vám do rukou první výsledky dlouholetého výzkumného záměru Ministerstva pro místní rozvoj pro potřeby státní správy z priority „Problémy regionálních a místních správ“, který pod názvem „Zpracování přehledu veřejných a neveřejných pohřebišť v ČR“ uskutečňuje od roku 2004 katedra pastoračních oborů Katolické teologické fakulty Univerzity Karlovy v Praze.

Výsledkem je digitální kartotéka, seriózním badatelům v úplnosti zpřístupňovaná Ministerstvem pro místní rozvoj. Kromě databáze vznikla tato publikace. V úvodní kapitole pojednává o metodě sběru dat, hlavní pozornost pak věnuje přehledu celkem 5 799 nezrušených veřejných a neveřejných pohřebišť v abecedním pořadí nejprve podle katastrálních území, v šedé zóně podle obcí Čech a Moravy. Jde o postupně doplňovaný soupis prostor určených k pohřbívání lidských pozůstatků nebo k uložení zpopelněných lidských ostatků, ať už v podobě míst pro hroby a hrobky, úložiště jednotlivých uren nebo rozptylové popř. vsypové louky nebo jejich kombinace.

Čas stačí vyprázdnit každý hrob beze zbytku. Zajímaly nás proto i takové prostory, kde již uplynuly všechny lhůty, na které byla hrobová místa pronajata včetně tlecí doby od posledního uložení lidských pozůstatků do hrobu. Projekt „Zpracování přehledu veřejných a neveřejných pohřebišť v ČR“ nemá v historii českého pohřebnictví obdoby. Získaná data nelze srovnávat, celkový počet nezrušených hřbitovů se v České republice doposud pouze kvalifikovaně odhadoval na 6 500.

Místa mimo pohřebiště, kde jsou pohřbeny ostatky osob, které zahynuly v důsledku aktivní účasti ve vojenské operaci nebo v důsledku válečného zajetí, anebo ostatky osob, které zahynuly v důsledku účasti v odboji nebo vojenské operaci v době války, nebyla do projektu zahrnuta. Povinnost vést centrální evidenci těchto hrobů a míst vyplývá pro Ministerstvo obrany ze zákona č. 122/2004 Sb., o válečných hrobech a pietních místech. O to více však bylo potřebné zaměřit se na neveřejná pohřebiště, tj. účelová zařízení určená výlučně pro uložení lidských pozůstatků nebo zpopelněných lidských ostatků členů uzavřených, zejména příbuzenských společenství, řeholních řádů nebo kongregací a příslušníků registrovaných církví nebo náboženských společností, jejichž vnitřní předpisy a obřady neumožňují ukládání lidských pozůstatků nebo zpopelněných lidských ostatků na veřejném pohřebišti.

Postupným zavedením trvalého a systematického sledování určitých dat o veřejných a neveřejných pohřebištích v obcích bude možné tyto data převzít k další práci: k analýzám (rozborům). Jedním z hlavních účelů připravované analýzy Ministerstva pro místní rozvoj je stanovit poměr mezi obnovou existujících veřejných pohřebišť a mírou jejich nového rozvoje. Cílem je shrnout přínos zásad územního rozvoje (územního plánu) k vytváření podmínek pro předcházení zjištěným rizikům ovlivňujícím potřeby pohřbívání současné generace obyvatel řešeného území a předpokládaným ohrožením podmínek pohřbívání generací budoucích. Posuďte sami, zda tato první iniciativa vede k předpokládanému cíli.

V Praze 2. listopadu 2006

Ministerstvo pro místní rozvoj  
Odbor regionálního rozvoje

## **Název projektu česky a anglicky**

Zpracování přehledu veřejných a neveřejných pohřebišť v ČR

Overall Survey of Burial Grounds in the Czech Republic

<b>Webová adresa</b>	<a href="http://www.mmr-vyzkum.cz/infobanka/">www.mmr-vyzkum.cz/infobanka/</a>
<b>Poskytovatel</b>	Ministerstvo pro místní rozvoj
<b>Program</b>	WA – Výzkum a vývoj pro potřeby státní správy
<b>Evidenční číslo projektu</b>	WA-104-04
<b>Odpovědný řešitel</b>	Dr. Vojtěch Eliáš, Univerzita Karlova v Praze, Katolická teologická fakulta, proděkan
<b>Hlavní řešitel</b>	Mgr. Tomáš Kotrlý, Univerzita Karlova v Praze, Katolická teologická fakulta, katedra pastorálních oborů e-mail: <a href="mailto:databaze@pohrebiste.cz">databaze@pohrebiste.cz</a>
<b>Klíčová slova česky</b>	Pohřebišťe, databáze, statistika, kartografie, územní studie a prognózy, odborný soupis, terénní výzkum, dotazníkové šetření
<b>Klíčová slova anglicky</b>	Burial grounds, database, statistics, territorial study and prognosis, description, field research, questionnaire

## Obsah

Postup práce a pracovní metoda .....	12
Pracovní tým .....	14
Vysvětlivky k databázi .....	15
Přehled pohřebišť podle katastrálního území .....	18
Přehled pohřebišť podle obcí .....	149
Anotace projektu .....	175

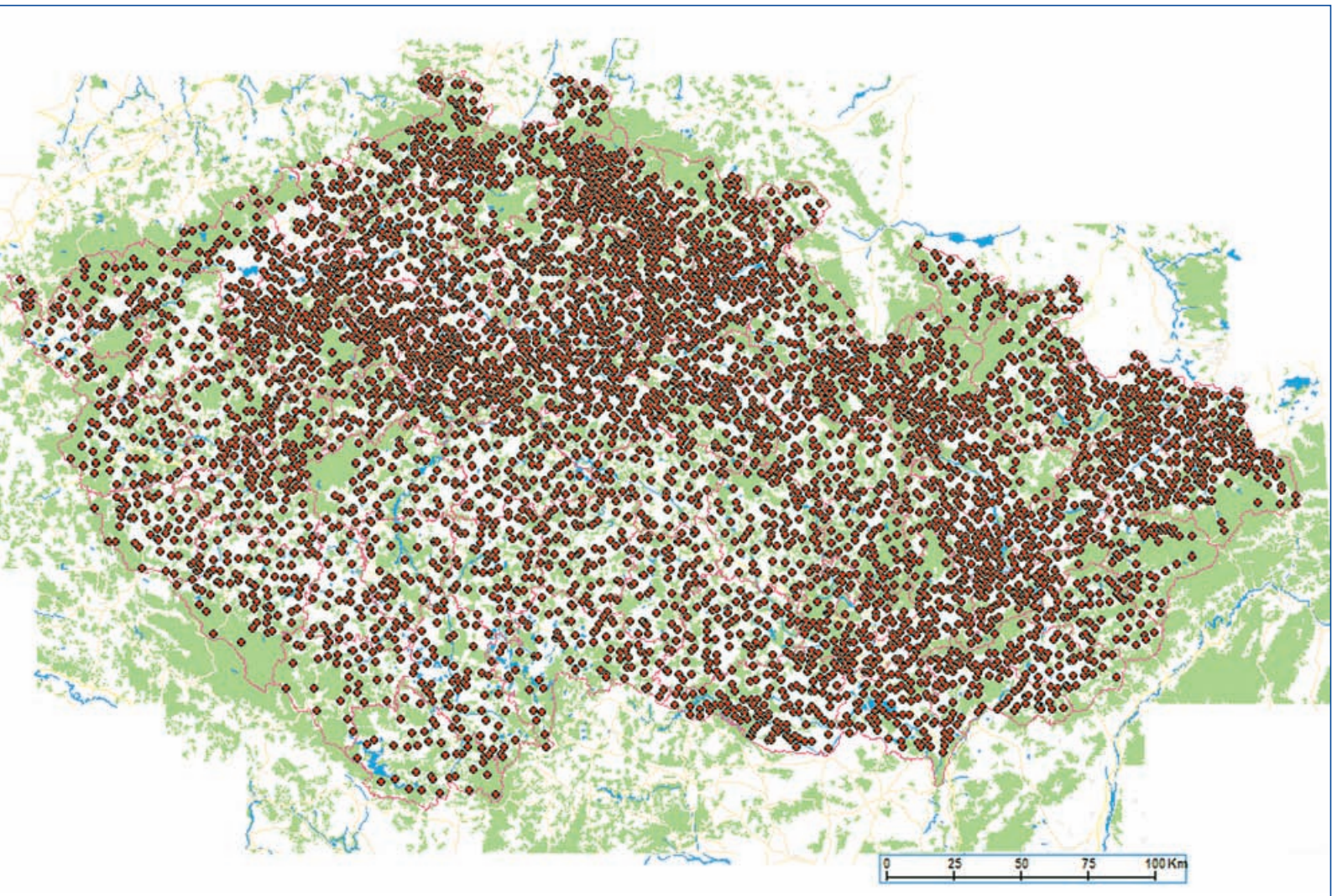

Přehled veřejných a neveřejných pohřebišť na území České Republiky  
Overall Survey of Burial Grounds in the Czech Republic



Veřejný hřbitov Římskokatolické farnosti Křížlice. Nepřetržitě od roku 1972 hřbitov spravuje farní sbor Českobratrské církve evangelické, paní Květa Řehořková, Křížlice 66. Foto T. Kotrlý.





Rozptylová a vsypová loučka u krematoria v Jihlavě (Bedřichov u Jihlavy). Provozovatelem je město Jihlava, správcem Ing. Zbyšek Holeksa / Služby města Jihlavy. Foto Z. Holeksa.



Kolumbárium na veřejném hřbitově ve Vrchlabí. Provozovatelem je město Vrchlabí, zastoupené starostou města, správcem Ing. Milan Mašek / Pohřební a hřbitovní služby. Foto T. Kotrlý.



Neveřejný hřbitov konventu sester Alžbětinek (první řada) a sester Voršilek (druhá řada) na Vyšehradě v Praze.  
Foto T. Kotrlý.



Náhrobek na veřejném hřbitově ve Vrchlabí. Foto T. Kotrlý.

## Postup práce a pracovní metoda

Veřejná zakázka Ministerstva pro místní rozvoj České republiky „Zpracování přehledu veřejných a neveřejných pohřebišť v ČR“ se stala pro Katolickou teologickou fakultu Univerzity Karlovy v Praze novou výzvou. Jednalo se o zcela nový projekt, se kterým nebyly dosud výzkumné zkušenosti, na druhou stranu vedení územních seznamů, přehledů a matrik bylo vždy silnou stránkou církevní správy. Na tuto dlouhou tradici chtěla fakulta navázat při převzetí závazku zpracovat přehled veřejných i neveřejných pohřebišť.

Prvním úkolem realizačního týmu bylo určit pracovní metodu, průběžně hodnotit její hodnověrnost a časovou i technickou náročnost. Počáteční myšlenkou postupu práce v lednu až květnu 2005 bylo obeslat písemně všechny obecní úřady, městské úřady a úřady městských částí, jakož i všechny registrované církve v České republice a kongregace a řády katolické církve s dotazníkem o veřejných a neveřejných pohřebištích, které se nacházejí na jejich území nebo jsou v jejich správě či vlastnictví. Současně s touto etapou probíhalo osobní šetření na krajských úřadech, kam postupně předávaly svoji agendu o pohřebnictví zanikající okresní úřady.

Porovnáváním dílčích výsledků dospěl realizační tým ke katastrofálnímu zjištění: porovnávaná data jsou zcela nehodnověrná. Pravděpodobně ani zanikající okresní úřady neměly v pořádku veškerou agendu o pohřebnictví – mnohé obce neodevzdaly řád veřejného pohřebiště, ze kterého by bylo možné čerpat a ověřovat údaje, některé odevzdané provozní řády nebylo možné dohledat a některé teprve čekaly na okresních úřadech na zařazení. Podobně i odpovědi z první etapy dotazníkového šetření přišly pouze od těch obcí, které měly řád svého pohřebiště bez problémů. Ostatní obce zůstaly bez odpovědi. Současně bylo zřejmé, že obce zohledňují pouze pohřebiště, která jsou jim známá jako pohřebiště, tj. obvykle místní hřbitov, který byl používán. Naším úkolem však bylo odhalit i ta pohřebiště, která by mohla být označena jako „nezrušená“ nebo „veřejné správě neznámá“, kde již uplynuly všechny lhůty, na které byla hrobová místa pronajata včetně tlecí doby od posledního uložení lidských pozůstatků do hrobu.

Ukázalo se, že zcela novým a nezávislým pramenem informací by mohly být katastrální mapy, které vedou zvláštní označení míst určených jako „hřbitov, urnový háj“. Myšlenka dobrá, leč obtížně realizovatelná. Každý, kdo viděl katastrální mapy, pochopí, že představa prohlížet jednotlivé listy a hledat parcely (někdy rozměrově zanedbatelné) označené třemi malými křížky (což je značka pro hřbitov) na tisíci mapových listech České republiky je absurdní. Naštěstí v té době již byla k dispozici aplikace Českého úřadu zeměměřičského a katastrálního zvaná Zabaged®. Pro potřeby zpracování přehledu veřejných a neveřejných pohřebišť byla využita vrstva geografických objektů „hřbitov“. Z této databáze byly určeny polohové souřadnice těch pozemků, které katastrální úřad vede jako pohřebiště.

Současně s tímto „zdrojem“ dat byly využity internetové stránky Českého statistického úřadu, které v roce 2005 vedly statistické přehledy informací o jednotlivých obcích v České republice. Zde byla také informace o tom, zda obec má či nemá hřbitov. Jednalo se pouze o tuto základní informaci, aniž by byla blíže určena velikost, poloha či jiné detaily pohřebiště.

Z výzkumného hlediska byla situace v červnu 2005 mnohem nadějnější než o tři měsíce dříve: byly k dispozici dva nezávislé zdroje informací vztahující se přímo k našemu výzkumu. Realizační tým tyto dva zdroje porovnal a dospěl k prvním rozporům v datech, která ukazovaly souřadnice parcely s označením „hřbitov“, a v datech, jež vykazovaly obce o počtu pohřebišť na území obce.

Rozpory v datech byly od července 2005 až do jara 2006 ověřovány terénním výzkumem: ten v sobě zahrnoval většinou osobní návštěvu dotyčného místa a ověření, zda pohřebiště skutečně existuje. V případě, že bylo v terénu zjevné, že pozemek je pohřebištěm, a výsledek se shodoval s údajem z aplikace Zabaged, bylo toto sporné místo definitivně označeno jako pohřebiště. V opačném případě pokračovalo šetření na územně příslušném stavebním úřadě, kde byl údaj dohledán v záznamech nebo

určen místními pracovníky. Tuto terénní práci konali studenti bakalářského studia dějin křesťanského umění, kteří prodělali nejen historický proseminář v rámci svého studia, ale speciální školení výzkumné práce v terénu. Každému studentovi bylo přiděleno určité území, ve kterém ověřoval data a zajišťoval podklady pro rozhodnutí, zda se jedná o veřejné nebo neveřejné pohřebiště; tak byla zachována přesná adresnost (bylo přesně určeno, co kdo dělal a za co je odpovědný) a namátkovými kontrolami v terénu byla ověřována kvalita jeho práce.

Databáze vzniklá na jaře 2006 obsahovala určení polohy jednotlivých pohřebišť s ověřením pomocí jiného zdroje informací (webové stránky) a v případě nejasností dalším ověřením pomocí terénního výzkumu a údaj o tom, zda je dotyčné pohřebiště veřejné nebo neveřejné. K této databázi byly doplněny další údaje, aby byla zvýšena její vědecká přesnost: název katastrálního území, na kterém se pohřebiště nachází, kód tohoto katastrálního území, aby bylo zabráněno případné záměně, a číslo parcely nebo parcel pohřebiště.

Protože bylo zřejmé, že výsledná databáze má co nejvíce vyjít vstříc další práci Ministerstva pro místní rozvoj České republiky a pomoci k odstraňování případných nedostatků či problémů, realizační tým rozhodl, že doplní ke každému pohřebišti záznamy o vlastnickém právu k pozemku a údaje o celkové výměře. Zde se vycházelo z údajů katastrálního úřadu přístupných na internetových stránkách <http://nahlizenidokn.cuzk.cz/VyberParcelu.aspx>. Výsledky tohoto zdokonalení byly pro realizační tým překvapivé v negativním slova smyslu: mnohé parcely nemají ujasněné vlastnické právo, některé patří soukromým osobám, některé pozemky nejsou vedeny jako pohřebiště, ačkoliv se na něm pohřebiště nachází atd.

Poslední závěrečná kontrola všech dat byla provedena ve spolupráci se společností Gekon s.r.o. a to tak, že námi dodané souřadnice pohřebišť byly zobrazeny v aplikaci Systému DaG®: jedná se Geografický informační systém (GIS) dosažitelný na webových stránkách <http://mapserver.gekonsro.cz/>. Vizuální kontrolou bylo prověřeno, zda se naše souřadnice skutečně nachází na území určeném jako „hřbitov, urnový háj“ a zda zahrnuje všechny pozemky. K tomu bylo hojně využíváno možnosti ortomapy – leteckého snímku území, která je součástí tohoto systému.

Výsledná databáze je typickým výsledkem základního výzkumu. Obsahuje velké množství dat vysoké hodnověrnosti a vědecké spolehlivosti. Tím není řečeno, že je zcela dokonalá, ale jako každý vědecký počin i tato databáze je otevřena dalšímu doplňování a vylepšování: předně některé údaje nebylo možno dohledat (pro neexistující nebo porušené mapy), dále mohl být nějaký pozemek využívaný jako pohřebiště nedohledán nebo lidskou chybou přehlédnut. Současně (jako každý základní výzkum) otevírá celou řadu úkolů, které bude potřeba dořešit: ujasnit a případně zjednodušit vlastnická práva k pozemkům pohřebišť, vyřešit vlastnická práva subjektů, které již neexistují, ale jsou vedena na listu vlastnictví, i těch případů, kdy jako vlastník není uveden nikdo.

## Pracovní tým

V roce 2004 začal výzkum na „Zpracování přehledu veřejných a neveřejných pohřebišť“ na Katolické teologické fakultě Univerzity Karlovy v Praze vedené děkanem prof. PhDr. Ludvíkem Armbrustrem pracovní tým pod vedením Dr. Vojtěcha Eliáše za velké podpory ostatních kolegů: Doc. JUDr. Antonína Hrdiny, DrSc., JUDr. Milady Petrové, Bc. Ladislava Puršla, Mgr. Zdeňka Skalického, asistentky Barbory Vernerové a JUDr. Vladimíra Zahajského. V akademickém roce 2004/05 začal své doktorské studium na katedře pastorálních oborů Katolické teologické fakultě Mgr. Tomáš Kotrlý, jehož samostatný výzkum v oblasti pohřebnictví ([www.pohrebiste.cz](http://www.pohrebiste.cz)) navázal na zpracování přehledu pohřebišť na téže katedře. Byl tedy součástí týmu jakožto hlavní řešitel.

Tento tým byl v důsledku změny metody práce změněn a v roce 2005 dostal pod vedením Dr. Vojtěch Eliáše novou podobu: Doc. JUDr. Antonín Hrdina, DrSc., Mgr. Tomáš Kotrlý, PhDr. et Mgr. Marek Matějek, JUDr. Milada Petrová, Mgr. Zdeněk Skalický a Barbora Vernerová. Současně od léta 2005 prováděla terénní výzkum skupina studentů bakalářského studia: Hana Beranová, Vilma Brokešová, Anna Bürgermeisterová, Klára Domská, Ivan Minář, Tomáš Simonis, Miroslav Smaha, Karel Soukal, Filip Srovnal, Marie Valentová.

V roce 2006 pokračovala práce na dokončení podoby databáze a ověřování výsledků pod vedením Dr. Vojtěcha Eliáše spolu s realizačním týmem ve složení: Doc. JUDr. Antonín Hrdina, DrSc., Ing. Aleš Kolodrubec, Mgr. Tomáš Kotrlý, PhDr. et Mgr. Marek Matějek, Mgr. Marcela Matějková, Ing. Mgr. Petr Mikeš, Mgr. Jan Rückl, Barbora Vernerová a Běla Wagnerová.

Všem výše uvedeným patří můj veliký dík za schopnost dlouhodobě pracovat ve velikém soustředění a s vysokou přesností, a tak společně vytvořit databázi o celkovém počtu 5 882 řádků, obsahující záznamy o 5 799 veřejných a neveřejných pohřebištích a tvořené půl milionem znaků. Dík patří rovněž nakladatelství Vyšehrad, spol. s r. o., které se ujalo redakční práce na tištěné podobě této databáze.

Dr. Vojtěch Eliáš

## Vysvětlivky k databázi

Pohřebiště lze v tomto katalogu vyhledat dvojím způsobem: podle katastrálního území nebo podle obcí. Databáze pohřebišť podle katastrálního území obsahuje osm položek: katastrální území, kód katastrálního území, oblast, vypočtená výměra celkem, veřejné/neveřejné, severní/východní, parcelní číslo, vlastnické právo k pozemku.

**Katastrálním územím** se rozumí technická jednotka, kterou tvoří místopisně uzavřený a v katastru nemovitostí společně evidovaný soubor nemovitostí (dle § 27 písm. h zákona č. 344/1992 Sb., o katastru nemovitostí České republiky (katastrální zákon), ve znění pozdějších předpisů). Protože se jedná o zcela bezpečný a relativně neměnný údaj, byla tato položka zvolena jako řídicí abecední seznam databáze. V případě, že nebylo možné dohledat žádné údaje o pozemku (např. parcelní číslo, vlastnické právo), byl alespoň dohledán údaj o katastrálním území a jeho přesný kód.

**Název katastrálního území** je slovní prostorový identifikátor, určený při jeho vzniku, tj. v rámci vedení katastru nemovitostí České republiky. Název může být měněn a je jedinečný v rámci ČR. Garantem číselníku územního identifikátoru názvu katastrálního území je Český statistický úřad, správcem názvů je Český úřad zeměměřický a katastrální.

**Kód katastrálního území** je jednoznačný číselný prostorový identifikátor územního celku katastrálního území. Kód je určen číselníkem a je dán kódem odpovídající územně technické jednotky. Je neměnný a jedinečný v rámci České republiky. Kódem katastrálního území jsou kódy pouze u těch územně technických jednotek, v nichž jsou evidovány parcely. Číselník je součástí Informačního systému katastru nemovitostí. Garantem i správcem kódů je Český statistický úřad. Internetové nahlížení do katastrálních knih umožňuje využívat tento kód pro jednoznačné určení katastrálního území.

Ve sloupci **Oblast** je uveden název příslušné obce, do které je veřejné nebo neveřejné pohřebiště skladebné. Jde o bližší určení polohy pohřebiště podle názvu obce nebo města. V šedě vyznačené části publikace jsou pro snadnější orientaci tyto názvy obcí nebo měst seřazeny abecedně.

Položka **Oblast** je velmi diskutabilní. Mnohdy se název katastrálního území neshoduje přesně s názvem obce. Navíc jednotlivé obce prodělávají svůj vývoj: v některém období byly sjednoceny do střediskových obcí pod jedním názvem, po roce 1990 se některé z nich osamostatnily, ale pak se zase vrátily do původního celku. Také se stává, že jedna obec se nachází na více katastrálních území nebo „její“ hřbitov je na jiném katastrálním území, než se nachází obec nebo město (příkladem může být Jihlava, jejíž vsypová a rozptylová loučka i krematorium se nachází na katastrálním území Bedřichov u Jihlavy).

**Výměra celkem** je vypočtena graficky nebo v digitalizované mapě nebo ze souřadnic Jednotné trigonometrické sítě katastrální (S-JTSK). Od změřené výměry se tento údaj může lišit řádově o desítky až stovky m<sup>2</sup>. Výměra celkem je údaj pro představu o celkové velikosti pohřebiště: jedná se o číslo, které udává v m<sup>2</sup> součet všech výměr parcel, na kterých se pohřebiště nachází.

**V/NV** – jde o sloupec označující pohřebiště za veřejné **V** nebo neveřejné **NV** podle kritérií, která stanoví § 2 písm. d) a § 3 zákona č. 256/2001 Sb., o pohřebnictví a o změně některých zákonů, ve znění pozdějších předpisů. Veřejné pohřebiště je prostorem určeným k pohřbívání lidských pozůstatků nebo k uložení zpopelněných lidských ostatků, ať už v podobě míst pro hroby a hrobky, úložiště jednotlivých uren nebo rozptylové, popř. vsypové louky nebo jejich kombinace. Neveřejné pohřebiště je účelovým zařízením určeným výlučně pro uložení lidských pozůstatků nebo zpopelněných lidských ostatků členů řeholních řádů nebo kongregací, uzavřených, zejména příbuzenských společenství a příslušníků registrovaných církví nebo náboženských společností, jejichž vnitřní předpisy a obřady neumožňují ukládání lidských pozůstatků nebo zpopelněných lidských ostatků na veřejném pohřebišti. Na základě výzkumu bylo na území České republiky zjištěno (nezrušených) 5 522 veřejných a 266 neveřejných pohřebišť.



**Severní/Východní** – jde o souřadnice eliptického souřadnicového systému World Geodetic System (WGS-84), které využívá Global Positioning System (GPS). Běžný uživatel databáze pro vyhledání přesného umístění hřbitova může využít souřadnice Severní/Východní ve vhodném internetovém mapovém prohlížeči (např. [www.mapy.cz](http://www.mapy.cz)). Do vyhledávacího řádku tohoto serveru lze souřadnice Severní/Východní vepsat ve formátu Loc: 49°20' 46,78,16°18'1,88. Relativně přesná lokalizace hřbitova se zobrazí na digitální mapě. Většinou se jedná o určení středového bodu pohřebiště nebo v případě obtížného určení alespoň o souřadnice bodu, který se nachází uvnitř pohřebiště. Během výzkumu bylo pracováno s Křovákovými souřadnicemi (S-JTSK), které byly v konečné podobě převedeny na zeměpisné souřadnice WGS-84: severní zeměpisná šířka a východní zeměpisná délka.

Souřadnice S-JTSK jsme u každého hřbitova identifikovali pomocí digitálního geografického modelu území ČR, tzv. Zabagedu<sup>®</sup>, vytvořeným Českým úřadem zeměměřickým a katastrálním na úrovni přesnosti a podrobnosti Základní mapy České republiky 1:10 000. „Obsah Zabaged<sup>®</sup> tvoří 106 typů geografických objektů reprezentovaných v digitální databázi polohopisem a příslušnými popisnými a kvalitativními atributy. [...] Proces tvorby a prvotního naplnění Zabaged<sup>®</sup> započal v roce 1995 vektorovou digitalizací tiskových podkladů ZM 10. Tato základní digitalizace byla s výjimkou zástavby sídel dokončena již v roce 2001. V období do konce 1. čtvrtletí roku 2004 byla Zabaged<sup>®</sup> doplněna o geografické objekty zástavby sídel, do databáze byly přidány další popisné a kvalitativní atributy včetně vybraných druhů identifikátorů a jednotlivé ukládací jednotky (v rozsahu ZM 10) byly spojeny do ‚bezešvé‘ databáze. Současně od roku 2001 probíhala první celoplošná aktualizace Zabaged<sup>®</sup> s cílem zpřesnění a zaktualizování polohopisné složky a revize a doplnění atributové části databáze. Využívány byly zejména fotogrammetrické metody a topografické šetření přímo v terénu. Tato první aktualizace byla ukončena v roce 2005.“\*

**Parcela** je pozemek se způsobem využití hřbitov (urnový háj), který je geometricky a polohově určen, zobrazen v katastrální mapě a označen parcelním číslem. Jestliže se jedná pouze o jednu parcelu, nebo je jich více, ale všechny vlastní totožný subjekt, jsou parcelní čísla uváděna společně. Pokud má každá parcela jiného vlastníka, jsou uváděna parcelní čísla na samostatném řádku bez opakování základních údajů u pohřebišti.

**Parcelní číslo** je složené z kmenového čísla a poddělení; součástí parcelního čísla parcely ve zjednodušené evidenci může být i číslo dílu parcely zapsané podle dřívějších předpisů (nově se díly parcel již nevytvářejí).

V některých katastrálních území evidence katastru nemovitostí neuvádí žádné parcely se způsobem využití hřbitov, urnový háj, přestože se terénním výzkumem existence hřbitova na tomto území potvrdila. Parcelní číslo proto chybí u těchto 48 veřejných a neveřejných pohřebišť: Neštětice, Bavory, Blatno u Podbořan, Býchory, Česká Bělá, Děrné, Dolní Sloupnice, Dražice u Tábora, Horní údolí, Hospozín, Chotoviny, Chvalčov, Chvatěbury, Jevany, Klášter nad Dědinou, Klení, Košice u Nepoměřic, Krty, Ledce, Líšnice u Prahy, Lukavec u Pacova, Městečko u Křivokláta, Mlýny u Choustníku, Mohelnice nad Jizerou, Neštětice, Neumětely, Nezdice nad Úhlavou, Peruc, Pchery, Pístov, Rabí, Radonice nad Ohří, Rataje u Kroměříže, Rohatec, Ředhošť, Sadská, Sluštice, Stará Voda u Mariánských Lázní, Stonava, Struhy, Suchodol, Tuchoměřice, Valtice, Vepřek, Vinařice, Všehrady u Kralovic, Vysoký Újezd nad Dědinou, Zruč nad Sázavou. Tato pohřebiště byla „objevena“ terénním výzkum studenty Katolické teologické fakulty UK v roce 2005 a 2006.

Sloupec **vlastnické právo k pozemku** obsahuje název právnické osoby nebo jméno fyzické osoby, která je vlastníkem (spoluvlastníkem) pozemku, na kterém se pohřebiště nachází, nebo má k němu jiný oprávněný stejný právní vztah typu vlastnictví. Jde o oficiální název vlastníka převzatý z evidence katastru nemovitostí, který jsme záměrně redakčně neupravovali, tedy i s případnými nedostatky nebo

\* Viz [http://www.cuzk.cz/dokument.aspx?praeskod=998&menuid=0&akce=doc:30-u\\_zabaged](http://www.cuzk.cz/dokument.aspx?praeskod=998&menuid=0&akce=doc:30-u_zabaged) (20. 10. 2006)

nejasnostmi (např. *Hřbit komise pro Chlum Šistěves Lípa DL DV* (sic!) u pohřebiště na katastrálním území Lípa u Hradce Králové nebo *Protestantská zádušní obec* u pohřebiště na katastrálním území Dobrovíz atd.). Je-li v evidenci nemovitostí uveden jako vlastník kostel, popř. záduší, je nynější farnost právním nástupcem této dnes již neexistující právnické osoby. Dokonalý knihovní pořádek, kdy i označení vlastníka v katastru nemovitostí bude shodné s nynějším oficiálním názvem právnické osoby, je zřejmě hudbou daleké budoucnosti.

V případech, že jeden pozemek měl uvedeno více vlastníků, jsou všichni vypsáni za sebou podle pořadí uvedeného na výpisu evidence nemovitostí bez dalšího určení, zda se jedná o společné vlastnictví manželů, ideální spoluvlastnictví nebo spoluvlastnictví určené jednotlivými podíly. V situaci, kdy je hřbitov zčásti na soukromém pozemku, a není-li obec zmocněna vlastníkem pozemku k pronajímání hrobových míst, nelze dovést jiný právní závěr, než že smlouvy o nájmu hrobových míst obcí uzavřené jsou neplatné, neboť pronajmout pozemek může pouze jeho vlastník; tyto právní důsledky si řada obcí neuvědomuje a suverénně pronajímá i hrobová místa sice na hřbitově, ale na pozemku soukromého vlastníka.

Pro sloupec **provozovatel pohřebiště** nezbylo v publikaci dostatek prostoru, z technických důvodů se objeví v digitální verzi katalogu, který připravujeme ke zveřejnění přes internet. Na webových stránkách můžou být čtenářům postupně k dispozici i platné řady pohřebišť. K změně provozovatele nebo řádu pohřebiště je v souladu s § 18 odst. 3 zákona č. 256/2001 Sb., o pohřebnictví a o změně některých zákonů, ve znění pozdějších předpisů, nutný předchozí souhlas územně příslušného krajského úřadu. Jsou to proto krajské úřady, které se na aktualizaci těchto údajů významnou měrou podílejí.

Většina současných veřejných pohřebišť provozovaných obcemi byla v minulosti provozována církvemi jako konfesní pohřebiště a při převodu provozování (k 1. lednu 1957, návazně na nařízení ministra zdravotnictví č. 8/1955 Sb.) měly být uzavírány dohody o převzetí správy, vlastnické právo však zůstalo nezměněno. Jak vyplynulo ze závěrečné statistiky našeho projektu, více než 34 % pozemků, na kterých se pohřebiště nachází, je ve vlastnictví registrovaných církví a náboženských společností; z toho 10 hřbitovů Českoslavenká církev husitská, 145 Českobratrská církev evangelická, 35 Slezská církev evangelická augsburského vyznání, 241 Židovská náboženská obec, 1565 Římskokatolická církev, 3235 obce a města, 135 Česká Republika (Úřad pro zastupování státu ve věcech majetkových), 75 fyzické osoby (jednotlivé pozemky u hrobov, ale i pozemky větších hřbitovních polí či celých hřbitovů), 358 je neurčeno. Výkon vlastnického práva k pozemku, na kterém se pohřbívá, nezahrnuje právo ani povinnost pohřebiště provozovat. V souladu s § 16 odst. 1 zákona č. 256/2001 Sb., o pohřebnictví a o změně některých zákonů, ve znění pozdějších předpisů, provoz veřejného pohřebiště je pojímán jako služba ve veřejném zájmu, kterou má obec (případně církev nebo náboženská společnost) na svém území zajišťovat v samostatné působnosti. Nemůže-li obec zajistit provozování veřejného pohřebiště v územním obvodu své působnosti, je povinna zajistit provozování veřejného pohřebiště v jiné obci v okolí na základě dohody s provozovatelem pohřebiště.

Za doplnění databáze o další pohřebiště, a za jakékoliv vaše připomínky předem děkují autoři.  
e-mail: [databaze@pohrebiste.cz](mailto:databaze@pohrebiste.cz)

Katastrální území (KÚ)	Kód KÚ	Oblast	Výměra celkem	V/NV	Severní	Východní	Parcelní číslo	Vlastnické právo k pozemku
Abertamy	600016	Abertamy	5485	V	50°21'59,51"	12°49'06,91"	633/1	Obec Abertamy
Adamov	600041	Adamov	5925	V	49°17'42,47"	16°39'30,82"	458/178	Město Adamov
Adamov	600041	Adamov	2094	V	49°17'57,76"	16°39'30,65"	315/1, 322/1	Město Adamov
Albrechtice nad Orlicí	600172	Albrechtice nad Orlicí	3042	V	50°08'15,26"	16°03'39,87"	170/2	Obec Albrechtice nad Orlicí
Albrechtice nad Vltavou	600229	Albrechtice nad Vltavou	1367	V	49°15'22,91"	14°18'33,45"	5	Římskokatolická farnost Albrechtice nad Vltavou
Albrechtice u Českého Těšína	600121	Albrechtice	1547	V	49°47'20,16"	18°31'26,48"	716	Farní sbor Slezské církve evangelické a.v. v Albrechticích
Albrechtice u Českého Těšína	600121	Albrechtice	7972	V	49°47'12,32"	18°31'42,18"	1116	Obec Albrechtice
Albrechtice u Lanškrouna	600113	Albrechtice	1273	V	49°55'35,91"	16°38'47,45"	1236/2	Obec Albrechtice
Albrechtice u Rýmařova	614980	Břidličná	2090	V	49°54'27,04"	17°19'42,83"	830	Římskokatolická farnost Břidličná
Albrechtice u Sušice	759694	Sušice	2456	V	49°11'55,80"	13°34'00,38"	43	Římskokatolická farnost Albrechtice u Sušice
Albrechtice v Jizerských horách	600288	Albrechtice v Jizerských horách	3694	V	50°45'31,60"	15°17'02,82"	8	Římskokatolická farnost Albrechtice v Jizerských horách
Albrechtický	600300	Albrechtický	2742	V	49°42'04,96"	18°05'46,18"	148/2, 156	Obec Albrechtický
Alšovice	719072	Pěnčín	2745	V	50°40'36,32"	15°14'23,50"	934/1	Obec Pěnčín
Andělka	600326	Višňová	1712	V	51°00'07,81"	14°59'33,73"	1, 2	Římskokatolická farnost Ves u Frýdlantu
Andělská Hora	600369	Andělská Hora	1771	V	50°12'01,57"	12°57'29,16"	854	Obec Andělská Hora
Anenská Studánka	600377	Anenská Studánka	565	V	49°50'52,38"	16°32'24,69"	67	Obec Anenská Studánka
Archlebov	600407	Archlebov	2102	V	49°02'33,28"	17°00'27,87"	72	Římskokatolická farnost Archlebov
Arnoltice	600431	Arnoltice	1626	V	50°50'11,35"	14°15'45,87"	1	Římskokatolická farnost Arnoltice
Arnoltice u Bulovky	616176	Bulovka	773	V	50°57'50,73"	15°05'44,73"	352	Římskokatolická farnost Bulovka
Arnoštovice	600466	Heřmaničky	5893	V	49°36'57,87"	14°36'03,73"	297/3	Římskokatolická farnost Arnoštovice
							297/2	Obec Heřmaničky
Arnultice u Nového Boru	707147	Nový Bor	7543	V	50°45'58,19"	14°33'21,43"	650	Město Nový Bor
Aš	600521	Aš	51750	V	50°13'39,41"	12°12'34,56"	1774/1	Město Aš
Babí	600598	Trutnov	1238	V	50°37'03,90"	15°54'07,49"	2238	Město Trutnov
Babice nad Svitavou	600695	Babice nad Svitavou	1313	V	49°17'03,46"	16°41'52,40"	2	Římskokatolická farnost Babice nad Svitavou
Babice u Lesonic	600636	Babice	3413	V	49°07'22,77"	15°46'21,60"	211	Římskokatolická farnost Babice
Babice u Rosic	600709	Babice u Rosic	2885	V	49°10'32,96"	16°21'29,90"	518/1	Obec Babice u Rosic
Babice u Uherského Hradiště	600652	Babice	4700	V	49°07'38,98"	17°28'20,69"	1174	
Babiny I.	641715	Malečov	1311	V	50°36'05,94"	14°07'18,25"	1	Obec Malečov
Bačalky	694991	Rokytná	2212	V	50°23'11,80"	15°08'44,13"	217/2	Obec Bačalky
Bačetín	600741	Bačetín	1263	V	50°17'55,99"	16°14'15,69"	619/1	Obec Bačetín
Bakov nad Jizerou	600831	Bakov nad Jizerou	4809	V	50°28'48,15"	14°56'18,85"	53	Město Bakov nad Jizerou
Bakov nad Jizerou	600831	Bakov nad Jizerou	7969	V	50°29'16,40"	14°56'34,71"	638/3	Římskokatolická farnost Bakov nad Jizerou
							638/2	
Bakov nad Jizerou	600831	Bakov nad Jizerou	9069	V	50°28'52,60"	14°56'55,84"	746/5	Město Bakov nad Jizerou
Balkova Lhota	737925	Balkova Lhota	1077	V	49°27'14,99"	14°36'35,64"	83/3	Obec Balkova Lhota, Obec Radkov
Banín	600857	Banín	1870	V	49°39'54,24"	16°27'40,50"	247	Římskokatolická farnost Bělá nad Svitavou
Bánov	600865	Bánov	6944	V	48°59'30,73"	17°42'53,99"	80/1	Obec Bánov
Bartošovice	600971	Bartošovice	2849	V	49°40'17,20"	18°03'21,76"	23	Obec Bartošovice
Bartošovice v Orlických horách	600989	Bartošovice v Orlických horách	1262	V	50°09'50,97"	16°32'57,24"	258	Římskokatolická farnost Bartošovice v Orlických horách
Bartovice	715085	Ostrava	6127	V	49°47'31,39"	18°20'46,88"	1288	Statutární Město Ostrava
Bařice	601047	Bařice - Velké Těšany	1373	V	49°14'59,97"	17°25'27,32"	113/2	Obec Bařice - Velké Těšany
Baška	601063	Baška	6800	V	49°38'09,09"	18°22'11,63"	1765	Obec Baška
Batelov	601144	Batelov	1977	NV	49°18'43,72"	15°23'12,02"	1737	Federace židovských obcí v České republice
Batelov	601144	Batelov	4150	V	49°18'50,49"	15°23'56,68"	309	Obec Batelov

Batňovice	601152	Batňovice	3508	V	50°31'07,37"	16°02'09,98"	705	Obec Batňovice
Batňovice	601152	Batňovice	6520	V	50°31'09,27"	16°02'07,03"	709/1	Obec Batňovice
Bavorov	601179	Bavorov	6950	V	49°07'26,14"	14°04'20,79"	1347/2	Město Bavorov
Bavory	601209	Bavory	1484	V	48°49'58,33"	16°37'09,42"	631	Obec Bavory
Bečov nad Teplou	601268	Bečov nad Teplou	6844	V	50°04'51,95"	12°50'11,06"	1912/1, 1918	Město Bečov nad Teplou
Bečov u Mostu	601233	Bečov	3682	V	50°27'05,25"	13°43'28,10"	1805/2 1805/13	Římskokatolická farnost Bečov u Mostu Obec Bečov
Bečváry	601292	Bečváry	3819	V	49°56'57,56"	15°05'00,76"	257/2	Obec Bečváry
Bedihošť	601331	Bedihošť	4063	V	49°27'11,15"	17°10'04,14"	1373	Obec Bedihošť
Bedřichov	601373	Bedřichov	2109	V	49°27'46,47"	16°27'58,49"	30	Obec Bedřichov
Bedřichov u Jihlavy	659878	Jihlava	40418	V	49°25'51,71"	15°34'51,06"	332/20, 332/22, 332/23, 332/24, 332/25, 332/26	Statutární město Jihlava
Bedřichov u Jablonce nad Nisou	601365	Bedřichov	550	V	50°48'47,55"	15°11'07,59"	670	Česká republika – Lesy České republiky, s.p.
Bedřichov u Jablonce nad Nisou	601365	Bedřichov	1939	V	50°47'24,90"	15°08'52,77"	391/3	Obec Bedřichov
Bedřichov u Oskavy	713121	Oskava	822	V	49°55'49,52"	17°09'16,72"	206	Obec Oskava
Běhařov	601390	Běhařov	449	V	49°20'47,74"	13°09'29,74"	210/1	Obec Běhařov
Běhařovice	601420	Běhařovice	6355	V	49°00'19,34"	16°04'53,62"	5	Obec Běhařovice
Běchary	601462	Běchary	1413	V	50°18'52,87"	15°17'31,96"	64	Římskokatolická farnost Vršče
Bechlín	601471	Bechlín	5851	V	50°25'04,71"	14°20'59,42"	1752/2 1753/3	Římskokatolická farnost Roudnice nad Labem Obec Bechlín
Bechyně	601543	Bechyně	1369	NV	49°17'48,46"	14°27'59,33"	200	Židovská obec v Praze
Bechyně	601543	Bechyně	4341	V	49°17'51,46"	14°28'02,20"	576	Město Bechyně
Bechyně	601543	Bechyně	16021	V	49°18'30,18"	14°29'16,39"	1653/2	Město Bechyně
Bělá	601594	Luže	4332	V	49°53'36,29"	16°00'50,85"	432/2	Obec Hroubovice, Obec Luže
Bělá nad Radbuzou	601624	Bělá nad Radbuzou	7101	V	49°35'15,43"	12°43'08,80"	1316	Římskokatolická farnost Horšovský Týn
Bělá nad Svitavou	601683	Bělá nad Svitavou	3812	V	49°38'17,15"	16°29'16,04"	1473	Obec Bělá nad Svitavou
Bělá pod Bezdězem	601705	Bělá pod Bezdězem	3449	V	50°30'01,55"	14°48'16,46"	244	Římskokatolická farnost Bělá pod Bezdězem
Bělá pod Bezdězem	601705	Bělá pod Bezdězem	10818	V	50°29'52,89"	14°47'53,23"	850/10	Město Bělá pod Bezdězem
Bělá u Staré Paky	601608	Bělá	1439	V	50°31'58,89"	15°26'36,83"	1269/2	Obec Bělá
Bělá ve Slezsku	601616	Bělá	929	V	49°58'24,05"	18°08'58,48"	3	Římskokatolická farnost Bohuslavice u Hlučína
Bělčice	601870	Bělčice	3467	V	49°30'07,80"	13°52'38,92"	63	Římskokatolická farnost Bělčice
Běleč	601888	Běleč	783	V	50°03'23,63"	13°59'31,09"	63	Římskokatolická farnost Bratronice
Běleč	601888	Běleč	2077	V	50°03'13,79"	13°59'06,71"	310/9	Obec Běleč
Běleč nad Orlicí	601934	Běleč nad Orlicí	973	V	50°11'53,32"	15°57'00,07"	224/4	Farní sbor Českobratrské církve evangelické v Třebechovicích pod Orebem
Běleč u Mladé Vožice	601896	Běleč	2944	NV	49°33'27,74"	14°51'32,05"	1004	Židovská obec v Praze
Bělčice	601951	Neveklov	1298	V	49°45'54,70"	14°28'17,50"	1	Římskokatolická farnost Bělčice
Bělotín	602001	Bělotín	58	V	49°36'41,56"	17°47'01,48"	74	Poštulka Miroslav, Poštulková Ilona
Bělotín	602001	Bělotín	4199	V	49°35'16,46"	17°48'12,58"	3/1	Obec Bělotín
Benešov nad Černou	602388	Benešov nad Černou	8898	V	48°42'41,39"	14°37'33,91"	227	Obec Benešov nad Černou
Benešov nad Ploučnicí	602451	Benešov nad Ploučnicí	16278	V	50°44'40,40"	14°19'00,49"	1155	Město Benešov nad Ploučnicí
Benešov u Boskovic	602361	Benešov	7361	V	49°30'30,16"	16°45'50,21"	315/3	Obec Benešov
Benešov u Prahy	602191	Benešov	760	NV	49°47'04,85"	14°41'20,19"	1391	Židovská obec v Praze
Benešov u Prahy	602191	Benešov	781	V	49°46'16,02"	14°37'54,76"	5425	Římskokatolická farnost Benešov
Benešov u Prahy	602191	Benešov	7578	V	49°47'04,32"	14°41'41,94"	1308	Město Benešov
Benešov u Prahy	602191	Benešov	11267	V	49°47'04,58"	14°41'46,37"	1114	Město Benešov
Benešov u Semil	602477	Benešov u Semil	2053	V	50°36'09,25"	15°21'59,94"	206/4	Obec Benešov u Semil

Katastrální území (KÚ)	Kód KÚ	Oblast	Výměra celkem	V/NV	Severní	Východní	Parcelní číslo	Vlastnické právo k pozemku
Benetice	602566	Benetice	1253	V	49°17'53,02"	15°52'02,67"	44	Římskokatolická farnost Benetice
Benice	602582	Praha	571	V	50°00'51,91"	14°36'32,06"	66	Česká republika – Úřad pro zastupování státu ve věcech majetkových
Benkov	626635	Dlouhomilov	931	V	49°53'41,26"	17°01'25,15"	362	Obec Dlouhomilov
Beňov	602604	Beňov	2979	V	49°25'06,21"	17°29'59,11"	66, 474	Obec Beňov
Bernartice	602752	Bernartice	4625	V	50°38'42,57"	15°57'51,36"	216	Obec Bernartice
Bernartice nad Odrou	602850	Bernartice nad Odrou	3835	V	49°36'32,70"	17°56'49,31"	3/1	Obec Bernartice nad Odrou
Bernartice u Dolních Kralovic	602655	Bernartice	3009	V	49°40'45,45"	15°07'04,86"	1450/2	Obec Bernartice
Bernartice u Javorníka	602825	Bernartice	6328	V	50°23'18,79"	17°04'26,54"	2236/2	Obec Bernartice
Bernartice u Milevska	602663	Bernartice	5334	V	49°22'05,56"	14°23'15,49"	772	Obec Bernartice
Bernartice u Stráže	602701	Stráž	4218	V	49°37'41,72"	12°48'07,35"	92/2, 93	Obec Stráž
Beroun	602868	Beroun	3457	V	49°57'30,18"	14°02'49,19"	1381/2	
Beroun	602868	Beroun	17992	V	49°57'58,63"	14°03'33,29"	1552/1	Město Beroun
Běrunice	603104	Běrunice	7942	V	50°11'18,80"	15°19'51,27"	161/2	Obec Běrunice
Beřovice	603201	Beřovice	1890	V	50°15'56,96"	14°07'33,54"	565/4	Obec Beřovice
Besednice	603210	Besednice	1545	V	48°47'25,42"	14°33'02,16"	256/1	Římskokatolická farnost Besednice
Běsno	756989	Kryry	1840	V	50°10'35,35"	13°30'35,44"	640	Obec Kryry
Běstovice	603236	Běstovice	1503	V	50°00'53,31"	16°12'50,78"	230	Římskokatolická farnost děkanství Choceň
Běstvína	603244	Běstvína	1230	V	49°50'09,10"	15°35'57,74"	40	Římskokatolická farnost Běstvína
Běšiny	603317	Běšiny	1675	V	49°18'10,67"	13°18'54,42"	754/13	Obec Běšiny
Bezdědice	603449	Bělá pod Bezdězem	1573	V	50°28'54,78"	14°41'53,90"	1	Římskokatolická farnost Bezdědice
Bezdědovice	603457	Bezdědovice	4358	V	49°26'36,00"	13°53'51,91"	66	Římskokatolická farnost Blatná
Bezděkov	603571	Bezděkov	1489	V	50°00'54,17"	15°38'26,63"	270/4	Obec Bezděkov
Bezděkov nad Metují	603597	Bezděkov nad Metují	1382	V	50°30'31,69"	16°13'58,00"	277/1	Obec Bezděkov nad Metují
Bezděkov u Kasejovic	603538	Hradiště	872	V	49°25'00,17"	13°44'26,22"	1020	Římskokatolická farnost Kadov u Blatné
Bezděkov u Klatov	603481	Bezděkov	2311	V	49°23'03,98"	13°13'36,52"	3	Římskokatolická farnost Klatovy
Bezdružice	603694	Bezdružice	3278	V	49°54'25,76"	12°58'31,53"	82/2	Obec Bezdružice
Bezkov	603791	Bezkov	1266	V	48°52'17,24"	15°57'32,77"	241	Obec Bezkov
Bezno	603821	Bezno	5730	V	50°21'46,79"	14°47'38,34"	395/2	Římskokatolická farnost Bezno
Bezvěrov u Teplé	765945	Teplá	1169	V	49°56'50,08"	12°50'14,89"	467	Město Teplá
Bílá	603911	Bílá	3276	V	49°26'38,42"	18°27'09,99"	3407/79	Římskokatolická farnost Bílá
Bílá Lhota	603953	Bílá Lhota	3288	V	49°42'40,03"	16°58'33,57"	10/2	Římskokatolická farnost Bílá Lhota
Bílá Třemešná	604003	Bílá Třemešná	6408	V	50°26'50,65"	15°44'12,67"	86/2, 86/3	Obec Bílá Třemešná
Bílá u Českého Dubu	603881	Bílá	995	V	50°39'44,37"	15°01'49,81"	346/2	Obec Bílá
Bílá Voda u Javorníka	604011	Bílá Voda	5683	V	50°26'33,29"	16°54'48,12"	214	Římskokatolická farnost Bílá Voda
							252/2	Obec Bílá Voda
Bílany	604038	Kroměříž	1527	V	49°18'53,69"	17°25'32,91"	249	Město Kroměříž
Bílavsko	604046	Bystřice pod Hostýnem	1592	V	49°23'04,60"	17°38'58,69"	10/2	Římskokatolická farnost Bílavsko
							1084/2, 1087/12, 1087/6, 1084/4	Obec Chromýž, Město Bystřice pod Hostýnem, Obec Brusné, Obec Slavkov pod Hostýnem
Bílčice	604054	Bílčice	444	V	49°52'10,30"	17°33'48,37"	311/2	Obec Bílčice
Bílenec	604151	Bílenec	1375	V	50°25'30,70"	13°30'30,32"	47/2	Obec Bílenec
Bílenec	719676	Petrohrad	1183	V	50°08'10,97"	13°28'06,99"	503/2	Římskokatolická farnost Lubenec
							504/2	Obec Petrohrad
Bílichov	604194	Bílichov	1103	V	50°15'39,43"	13°55'21,27"	276/2	
Bilina	780821	Veselíčko	2519	V	49°23'10,45"	14°21'31,11"	217/1	Obec Veselíčko
							218/4	Římskokatolická farnost Veselíčko

Bílina	604208	Bílina	5931	NV	50°32'50,03"	13°45'58,50"	2003/4	Židovská obec Teplice
Bílina	604208	Bílina	11036	V	50°32'50,09"	13°46'00,54"	2003/1	Město Bílina
Bílkov	604372	Dačice	1168	V	49°05'10,82"	15°28'45,01"	11	Římskokatolická farnost Dačice
Bílov	604402	Bílov	3047	V	49°44'21,21"	18°00'23,07"	3018	Obec Bílovec
Bílovec - město	604429	Bílovec	31993	V	49°45'34,82"	18°01'36,73"	772	Město Bílovec
Bílovice nad Svitavou	604551	Bílovice nad Svitavou	1466	V	49°14'40,45"	16°40'06,76"	277/1	Obec Bílovice nad Svitavou
Bílovice u Uherského Hradiště	604518	Bílovice	13931	V	49°05'51,57"	17°33'07,16"	38	Římskokatolická farnost Bílovice
Bílsko u Vodňan	604569	Bílsko	888	V	49°09'32,18"	14°03'34,49"	24	Římskokatolická farnost Bílsko
Bílsko u Vodňan	604569	Bílsko	4994	V	49°09'39,04"	14°03'59,23"	477/2	
Bílý Kostel nad Nisou	604623	Bílý Kostel nad Nisou	4529	V	50°49'24,15"	14°56'05,37"	637/24	Obec Bílý Kostel
Bílý Kostelec	669148	Úštěk	741	V	50°38'10,41"	14°20'15,24"	50	Římskokatolická farnost Konojedy
Bílý potok	604666	Javorník	2172	V	50°24'44,39"	16°59'42,95"	247	Město Javorník
Bílý Potok pod Smrkem	604658	Bílý Potok	4449	V	50°52'15,37"	15°13'08,62"	500	Obec Bílý Potok
Bílý Újezd u Dobrušky	604712	Bílý Újezd	3111	V	50°14'18,78"	16°13'36,22"	15	Česká republika – Místní národní výbor Bílý Újezd
Biskupice na Hané	604801	Biskupice	1169	V	49°27'35,83"	17°13'57,05"	451	Římskokatolická farnost Kralice na Hané
Biskupice u Hrotovic	604810	Biskupice - Pulkov	4404	V	49°02'06,23"	16°00'36,49"	219/5, 92	Obec Biskupice - Pulkov
Biskupice u Jevíčka	604763	Biskupice	1889	V	49°38'39,78"	16°45'22,80"	205	Římskokatolická farnost Biskupice
Bítov u Bílovce	604879	Bílov	1967	V	49°47'46,17"	18°03'02,49"	349/10	Obec Bítov
Bítovany	604895	Bítovany	4420	V	49°53'39,08"	15°52'00,94"	272	Římskokatolická farnost Žumberk
Bitozeves	604925	Bitozeves	2973	V	50°22'30,10"	13°38'55,84"	203/2	Obec Bitozeves
Bitozeves	604925	Bitozeves	2973	V	50°23'09,76"	13°35'42,51"	203/2	Obec Bitozeves
Blankartice	638633	Heřmanov	1392	V	50°41'41,85"	14°18'00,38"	281/2	Obec Heřmanov
Blansko	605018	Blansko	28026	V	49°22'05,74"	16°39'08,15"	857/70, 857/91	Město Blansko
Blansko u Kaplice	663140	Kaplice	1337	V	48°44'21,10"	14°31'08,85"	165/1	Město Kaplice
Blatná	605247	Blatná	13703	V	49°25'14,71"	13°53'34,84"	432/6	Město Blatná
						432/3		
Blatná	605247	Blatná	5461	V	49°25'24,30"	13°53'11,40"	406	Město Blatná
Blatnice pod Svatým Antonínkem	605310	Blatnice pod Svatým Antonínkem		V	48°56'50,74"	17°27'49,19"	238	
Blatnice u Nýřan	605301	Blatnice	2738	V	49°42'54,12"	13°09'26,59"	271/2	Obec Blatnice
Blatnička	605344	Blatnička	2127	V	48°56'15,70"	17°31'46,96"	46/1	Obec Blatnička
						46/2	Olga Skřivánková	
Blatno u Podbořan	605433	Blatno	3874	V	50°05'34,36"	13°22'45,17"	309/2	Václav Marek
Blatno u Podbořan	605433	Blatno	299	V	50°05'50,12"	13°23'22,53"	st. 37	Římskokatolická farnost Lubenec
Blazice	605450	Blazice	2286	V	49°26'24,49"	17°38'46,96"	3	Římskokatolická farnost Blazice
Blažejov	605468	Blažejov	1766	V	49°08'31,66"	15°05'51,35"	247/2	Římskokatolická farnost Blažejov
Blažim	605549	Blažim	1761	V	50°24'27,76"	13°37'17,09"	72	Obec Blažim
Blažkov	605557	Blažkov	457	V	49°28'32,80"	16°11'03,84"	1/2	Farní sbor Českobratrské církve evangelické v Novém Městě na Moravě
Blažovice	605573	Blažovice	3207	V	49°09'40,34"	16°47'06,00"	674	Obec Blažovice
Blevice	605590	Blevice	2456	NV	50°12'25,73"	14°14'15,35"	18	Židovská obec v Praze
Blížejov	605620	Blížejov	3024	V	49°29'40,00"	12°59'23,94"	742	Římskokatolická farnost Milavče
						743/2		
Blíževedly	605662	Blíževedly	3079	V	50°36'21,19"	14°24'04,77"	214	Obec Blíževedly
Blovice	605735	Blovice	8410	V	49°35'20,71"	13°32'01,10"	645/3	Město Blovice
Blšany	605786	Blšany	4385	V	50°12'52,21"	13°28'20,60"	1027/2	Obec Blšany
Blučina	605808	Blučina	3569	V	49°03'05,92"	16°39'25,69"	1597	Obec Blučina
Bludov	605816	Bludov	10140	V	49°56'45,20"	16°55'19,49"	1737, 1736	Obec Bludov

Katastrální území (KÚ)	Kód KÚ	Oblast	Výměra celkem	V/NV	Severní	Východní	Parcelní číslo	Vlastnické právo k pozemku
Bludovice	637696	Haviřov	3319	V	49°45'58,95"	18°26'45,01"	1350	Farní sbor Slezské církve evangelické a.v. v Haviřově - Bludovicích
Bludovice	637696	Haviřov	3374	V	49°45'43,46"	18°26'25,86"	1131	Statutární Město Haviřov
Bludovice	637696	Haviřov	4246	V	49°46'03,67"	18°26'29,01"	1262	Farní sbor Slezské církve evangelické a.v. v Haviřově - Bludovicích
Bludovice	637696	Haviřov	5218	V	49°46'09,15"	18°28'32,66"	2220/2, 1262	Farní sbor Slezské církve evangelické a.v. v Haviřově - Bludovicích
Bludovice u Nového Jičína	605832	Nový Jičín	1829	V	49°34'28,82"	18°01'29,18"	429	Město Nový Jičín
Bobr	794180	Žacléf	2607	V	50°39'58,83"	15°54'11,90"	604/94	Město Žacléf
Bobrůvka	605883	Bobrůvka	807	V	49°26'55,15"	16°05'46,55"	2196	Římskokatolická farnost Moravec
Boč	605891	Stráž nad Ohří	1203	V	50°21'45,96"	13°04'57,53"	2	Římskokatolická farnost v Boči
Boharyně	605972	Boharyně	1618	V	50°12'08,08"	15°37'39,65"	207/2	Obec Boharyně
Bohatice u Zákup	606014	Bohatice	1760	V	50°39'59,69"	14°40'51,18"	512/2	Obec Bohatice
Bohdalice	606031	Bohdalice - Pavlovice	3100	V	49°12'56,24"	17°01'51,21"	1022	
Bohdalov	606081	Bohdalov	4463	V	49°28'55,12"	15°52'15,74"	675	Obec Bohdalov
Bohdaneč u Zbraslavic	606103	Bohdaneč	3705	V	49°47'01,76"	15°13'24,06"	219	Obec Bohdaneč
Bohdanovice	606189	Jakartovice	4126	V	49°53'41,50"	17°38'16,39"	1948/2	Obec Jakartovice
Bohnice	730556	Praha	4167	V	50°08'02,83"	14°24'39,02"	701	Hlavní město Praha
Bohnice	730556	Praha	25201	V	50°08'19,50"	14°24'14,04"	729	Česká republika – Psychiatrická léčebna Bohnice
Bohosudov	675288	Krupka	12313	V	50°41'06,25"	13°52'21,68"	728/2	Město Krupka
Bohouňovice	643190	Horní Kruty	1091	V	49°54'42,90"	14°57'55,07"	1841/2	Česká republika – MNV Horní Kruty
Bohumilice v Čechách	606375	Bohumilice	2081	V	49°05'44,96"	13°49'03,36"	546	Římskokatolická farnost Bohumilice
Bohuňov nad Křetínkou	606391	Bohuňov	417	V	49°36'01,15"	16°27'46,61"	168/6	Obec Bohuňov
Bohuňov nad Křetínkou	606391	Bohuňov	1176	V	49°36'00,93"	16°27'48,05"	168/1	Obec Bohuňov
Bohuňovice	606430	Bohuňovice	5770	V	49°39'50,83"	17°17'04,43"	212	Obec Bělkovice - Laštány, Obec Bohuňovice
Bohuňovice u Litomyšle	606421	Bohuňovice	979	V	49°54'19,60"	16°15'48,64"	556/3	Obec Bohuňovice
Bohuslavice nad Metují	606464	Bohuslavice	1033	V	50°18'49,14"	16°05'34,01"	588/1	Farní sbor Českobratrské církve evangelické v Bohuslavicích nad Metují
Bohuslavice nad Metují	606464	Bohuslavice	2563	V	50°18'46,64"	16°05'10,71"	63	Římskokatolická farnost Bohuslavice nad Metují
Bohuslavice nad Úpou	606553	Trutnov	3231	V	50°32'49,76"	15°58'29,84"	81/4, 81/6	Město Trutnov
Bohuslavice u Hlučína	606529	Bohuslavice	3084	V	49°56'33,81"	18°07'40,30"	4/1	Římskokatolická farnost Bohuslavice u Hlučína
Bohuslavice u Konice	606499	Bohuslavice	4230	V	49°37'13,72"	16°57'12,81"	63/2	Římskokatolická farnost Bohuslavice u Konice
Bohuslavice u Kyjova	606588	Kyjov	835	V	49°03'00,06"	17°07'13,57"	2	Římskokatolická farnost Bohuslavice u Kyjova
Bohušov	606618	Bohušov	2427	V	50°14'43,68"	17°42'53,47"	32	Římskokatolická farnost Bohušov
Bohušovice nad Ohří	606669	Bohušovice nad Ohří	3453	V	50°29'52,09"	14°09'09,42"	316/1	Královská kanonie premonstrátů na Strahově
Bohutice	606677	Bohutice	1517	V	48°59'37,23"	16°21'09,84"	434	Obec Bohutice
Bohutín	606685	Bohutín	2636	V	49°39'16,45"	13°56'31,35"	467	Římskokatolická farnost Bohutín
Bohy	671908	Bohy	2898	V	49°56'53,43"	13°33'24,92"	755/9	Obec Brodeslavy
Bochoř	606723	Bochoř	4690	V	49°25'00,68"	17°25'32,08"	157, 158, 159/2 159/1	Římskokatolická farnost Bochoř Obec Bochoř
Bochov	606758	Bochov	10053	V	50°08'54,42"	13°02'43,63"	205	Obec Bochov
Bochov	606758	Bochov	10053	V	50°08'15,75"	12°57'12,76"	205	Obec Bochov
Bojanov	606839	Bojanov	1874	V	49°50'43,82"	15°42'34,23"	54/4	Římskokatolická farnost Bojanov
Bojetice	606928	Dobrovice	960	V	50°22'53,80"	14°57'45,50"	311/2	Město Dobrovice
Bojiště	606936	Bojiště	863	V	49°39'50,56"	15°16'59,64"	86/1	Obec Bojiště
Bojkovice	606979	Bojkovice	7372	V	49°02'24,22"	17°48'40,56"	82/1 85/2, 82/2	Římskokatolická farnost Bojkovice Město Bojkovice
Bolatice	606987	Bolatice	3194	V	49°57'08,57"	18°05'08,23"	118	Římskokatolická farnost Bolatice
Boleboř	607002	Boleboř	1228	V	50°32'25,46"	13°24'49,18"	8	Obec Boleboř

Boleradice	607118	Boleradice	2979	V	48°58'01,14"	16°49'09,32"	293/4	
Bolešín	781037	Věštín	482	V	49°32'36,35"	16°21'50,45"	616/2	Evangelická školní obec
Boletice nad Labem	607169	Děčín	6766	V	50°44'14,53"	14°12'27,39"	1020, 1263	Statutární Město Děčín
Bolevec	722120	Plzeň	22553	V	49°46'52,07"	13°23'04,85"	1896	Statutární Město Plzeň
Boněnov	693995	Chodová Planá	1656	V	49°54'29,13"	12°47'55,11"	113/3	Obec Chodová Planá
Bor u Karlových Var	607274	Sadov	1909	V	50°15'53,46"	12°56'09,73"	120	Obec Sadov
Bor u Tachova	607304	Bor	12295	V	49°42'49,44"	12°46'44,16"	2233/1	Město Bor
Bordovice	607444	Bordovice	1103	V	49°32'53,67"	18°09'33,24"	459	Česká republika – MNV Bordovice
Borek	607584	Borek	1339	V	50°07'39,95"	15°51'43,69"	351/2	Obec Borek
Borkovany	607592	Borkovany	3227	V	49°01'50,97"	16°48'23,76"	378	Obec Borkovany
Borohrádek	607614	Borohrádek	6202	V	50°05'47,72"	16°05'43,29"	82/1	Česká republika – Městský národní výbor Borohrádek
Borotice	607631	Borotice	5378	V	49°43'55,97"	14°16'38,12"	160	Rytířský řád křížovníků s červenou hvězdou
Borotín u Boskovic	607703	Borotín	4313	V	49°34'57,85"	16°40'05,39"	284/4	Česká republika – Lesy České republiky, s.p.
							284/1	
Borotín u Tábora	607665	Borotín	1762	V	49°30'17,75"	14°36'52,27"	2283	Obec Borotín
Borová	607711	Borová	1679	V	50°23'10,34"	16°14'48,04"	249/2	Obec Borová
Borová u Poličky	607720	Borová	1369	V	49°43'50,40"	16°10'19,61"	47	Farní sbor Českobratrské církve evangelické v Borové u Poličky
Borovnice	607801	Borovnice	2296	V	49°38'53,29"	15°01'19,60"	2928/2	
Borovnice u Jimramova	607886	Borovnice	766	V	49°39'56,06"	16°12'21,87"	220/2	Obec Borovnice
Borovnice u Staré Paky	607851	Borovnice	2162	V	50°30'34,01"	15°36'47,52"	142	Římskokatolická farnost Borovnice u Staré Paky
Borovnička	607860	Borovnička	1967	V	50°29'58,40"	15°39'52,72"	863/2	Obec Borovnička
Boršice u Blatnice	607975	Boršice u Blatnice	2559	V	48°56'01,02"	17°33'59,02"	1879	Římskokatolická farnost Boršice u Blatnice
Boršice u Buchlovic	607983	Boršice	9745	V	49°03'52,65"	17°21'18,21"	1177	Římskokatolická farnost Boršice u Buchlovic
							1182/2	Obec Boršice
Boršov nad Vltavou	608025	Boršov nad Vltavou	1182	V	48°55'17,33"	14°26'02,45"	2	Římskokatolická farnost Boršov nad Vltavou
Boršov nad Vltavou	608025	Boršov nad Vltavou	9789	V	48°55'13,32"	14°25'49,90"	223	
Boršov u Kyjova	678520	Kyjov	1295	V	49°01'18,46"	17°07'13,38"	586/2	Město Kyjov
Boršov u Moravské Třebové	607991	Moravská Třebová	4047	V	49°44'35,36"	16°38'02,48"	1024/2, 549	Římskokatolická farnost Boršov
Bořetice u Hustopečí	608157	Velké Pavlovice	6784	V	48°54'47,44"	16°51'02,94"	2975/3	Obec Bořetice
							134	Římskokatolická farnost Bořetice u Hustopečí
							133/76	
Bořislav	608254	Bořislav	4524	V	50°34'58,47"	13°55'28,36"	658/2	Obec Bořislav
Bořítov	608262	Bořítov	1916	V	49°25'23,61"	16°35'33,15"	817/5	Obec Bořítov
Bořkov	749311	Slaná	1000	V	50°35'09,77"	15°21'10,69"	469/1	Obec Slaná
Boseň	608271	Žernov	1449	V	50°30'16,63"	15°01'23,23"	10	Obec Boseň
Boskovice	608327	Boskovice	13983	NV	49°29'06,20"	16°38'56,43"	847	Židovská obec Brno
Boskovice	608327	Boskovice	27039	V	49°29'34,94"	16°40'38,84"	4567/1, 4568/1	Město Boskovice
Bošilec	608572	Bošilec	2057	V	49°08'53,03"	14°39'16,39"	1345	Obec Bošilec
Bošín	676284	Křinec	1349	V	50°16'50,45"	15°06'39,74"	68	Římskokatolická farnost Bošín
Boškov	608581	Potštát	1031	V	49°37'27,66"	17°36'59,73"	854	Římskokatolická farnost Potštát
Bošovice	608599	Bošovice	1635	V	49°03'08,41"	16°50'05,30"	239/2, 239/1, 238/2	Obec Bošovice
Bousov	608661	Bousov	789	V	49°54'19,95"	15°31'39,39"	340/2	Farní sbor Českobratrské církve evangelické v Čáslavi
Bouzov	608696	Bouzov	4082	V	49°41'47,15"	16°54'16,09"	686, 681/2	Římskokatolická farnost Bouzov
Bozkov	608742	Bozkov	5818	V	50°38'27,98"	15°20'23,03"	1083/1, 1083/2	Obec Bozkov
Božanov	608769	Božanov	2449	V	50°31'39,29"	16°21'52,38"	1279	Obec Božanov
Božejov	608777	Božejov	3420	V	49°21'38,16"	15°08'52,25"	884	Římskokatolická farnost Božejov



Katastrální území (KÚ)	Kód KÚ	Oblast	Výměra celkem	V/NV	Severní	Východní	Parcelní číslo	Vlastnické právo k pozemku
Boží Dar	608866	Boží Dar	3514	V	50°24'47,74"	12°55'09,00"	473/1	Obec Boží Dar
Božičany	608939	Božičany	4645	V	50°15'34,04"	12°46'32,94"	189/2	Obec Božičany
Božkov	722294	Plzeň	7293	V	49°44'13,67"	13°26'12,62"	864	Statutární Město Plzeň
Božkovice	632015	Bystřice	791	V	49°42'02,59"	14°38'16,13"	621	Ing. František Melka
Brada	724521	Brada - Rybníček	802	V	50°28'02,69"	15°19'51,48"	1	Římskokatolická farnost Ostružno
Bradlecká Lhota	608998	Bradlecká Lhota	532	V	50°29'05,19"	15°23'37,22"	580/3	Obec Bradlecká Lhota
Bradlné	742252	Rozhraní	1932	V	49°36'00,42"	16°31'34,95"	125, 126/2	Obec Rozhraní
Brahobudice	631647	Drahobudice	1549	V	49°56'13,48"	15°04'17,32"	147	Římskokatolická farnost Uhlířské Janovice
Braňany	609005	Braňany	2118	V	50°32'23,27"	13°42'01,70"	602	Obec Braňany
Brandov	609030	Brandov	3959	V	50°37'57,60"	13°23'40,47"	247/3, 247/2	Obec Brandov
Brandýs nad Labem	609048	Brandýs nad Labem	463	V	50°11'20,33"	14°39'11,46"	722/7	Alenka Braborcová, Jiří Braborec, Lenka Jelínková
Brandýs nad Labem	609048	Brandýs nad Labem - Stará Boleslav	14758	V	50°11'23,22"	14°39'23,77"	38	Římskokatolická farnost Brandýs nad Labem
Brandýs nad Labem	609048	Brandýs nad Labem - Stará Boleslav	6884	NV	50°11'20,64"	14°39'13,89"	722/2, 44/1	Židovská obec v Praze
Brandýs nad Orlicí	609277	Brandýs nad Orlicí	5424	V	50°00'11,95"	16°17'15,95"	1239/2	Římskokatolická farnost Brandýs nad Orlicí
Brandýsek	609285	Brandýsek	8656	V	50°11'00,60"	14°09'06,46"	906/2	Obec Brandýsek
Braník	727873	Praha	4774	V	50°01'49,71"	14°25'10,16"	2079	Hlavní město Praha
Branišov u Jihlavy	609366	Ústí	3884	V	49°28'01,50"	15°26'06,94"	36	Obec Ústí
Branišovice	609374	Branišovice	1935	V	48°57'40,81"	16°26'12,56"	3013	Obec Branišovice
Branka u Tachova	636967	Halže	1729	V	49°48'42,10"	12°28'41,48"	812/2	Obec Halže
Brankovice	609391	Brankovice	2834	V	49°09'29,26"	17°08'03,41"	86	Římskokatolická farnost Brankovice
Branky	609404	Branky	9426	V	49°27'27,41"	17°53'26,73"	311/3, 323/3	Obec Branky
Branná u Šumperka	609447	Branná	6865	V	50°09'21,40"	17°00'53,22"	1/1	Římskokatolická farnost Branná
Branov	609455	Branov	2194	V	49°59'35,08"	13°51'44,61"	526/3	Česká republika – Lesy České republiky, a. s.
Brantice	609480	Brantice	2064	V	50°03'47,20"	17°37'40,61"	406/1	Římskokatolická farnost Brantice
Branžež	609501	Branžež	1522	V	50°30'27,89"	15°04'10,43"	374/2	Obec Branžež
Bratčice	609561	Bratčice	2146	V	49°03'52,67"	16°31'15,27"	260/1, 260/2	Obec Bratčice
							260/3	Drahovský František, Marie Drahovská
							260/4	Zdeněk Zoufalý a Helena Zoufalá
Bratčice u Potěh	726389	Bratčice	2528	V	49°51'35,72"	15°25'39,30"	833/2, 833/3	Obec Bratčice
Bratronice u Kladna	609617	Bratronice	1935	V	50°03'51,82"	14°01'02,64"	232/3	Římskokatolická farnost Bratronice
Bratrušov	609650	Bratrušov	1437	V	50°00'53,31"	16°56'53,31"	632	Obec Bratrušov
Bratřejov u Vizovic	609676	Bratřejov	1084	V	49°13'14,98"	17°55'10,54"	835/1	Římskokatolická farnost Bratřejov
Bratřejov u Vizovic	609676	Bratřejov	905	V	49°13'35,87"	17°55'00,95"	291/2	Farní sbor Českobratrské církve evangelické v Pozdřechově
Bratříkov	719081	Pěnčín	1986	V	50°40'35,89"	15°15'06,91"	224/2	Obec Pěnčín
Bratříkovice	609714	Bratříkovice	1640	V	49°56'01,36"	17°41'07,89"	125/2	Obec Bratříkovice
Bravantice	609731	Bravantice	1667	V	49°45'27,15"	18°04'58,82"	210	Obec Bravantice
Bravantice	609731	Bravantice	4680	V	49°46'30,06"	18°05'14,71"	911/2	Obec Bravantice
Bravinné	609749	Bílovec	1307	V	49°45'13,61"	17°58'02,86"	127/3	Město Bílovec
Bražec u Hradiště	990779	Hradiště	2294	V	50°14'31,90"	13°01'32,54"	1137	Česká republika – Ministerstvo obrany
Brdo	609790	Stará Paka	2725	V	50°29'29,08"	15°28'24,29"	609/14	Obec Stará Paka
Brenná	609820	Zákupy	1375	V	50°39'28,60"	14°38'24,60"	346/3	Město Zákupy
Brlloh	617814	Louny	3229	V	50°19'04,25"	13°49'30,69"	25/2	Římskokatolická farnost Cítoliby
Brlloh pod Kletí	609846	Brlloh	2440	V	48°55'44,42"	14°13'31,28"	1593/2	Obec Brlloh
Brňany	609919	Brňany	3685	V	50°28'50,58"	14°08'09,68"	395/2	Obec Brňany
Brníkov	723339	Mšené - lázně	4288	V	50°22'46,76"	14°05'08,74"	92/4	Obec Mšené - lázně

Brniště	609978	Brniště	6526	V	50°43'18,71"	14°42'27,00"	40 1593	Římskokatolická farnost Brniště Obec Brniště
Brod nad Dyjí	612642	Brod nad Dyjí	2697	V	48°52'32,47"	16°32'18,49"	93	
Brod nad Tichou	612651	Brod nad Tichou	2841	V	49°50'07,37"	12°44'47,91"	384	Římskokatolická farnost Planá u Mariánských Lázní
Brodek u Konice	612707	Brodek u Konice	3474	V	49°32'59,91"	16°50'00,12"	2748	Římskokatolická farnost Brodek u Konice
Brodek u Prostějova	612731	Brodek u Prostějova	4940	V	49°22'21,46"	17°05'31,73"	362, 363	Obec Brodek u Prostějova
Brodek u Přerova	612758	Brodek u Přerova	3313	V	49°28'52,59"	17°20'38,64"	225	Obec Brodek u Přerova
Broumov	612766	Broumov	9206	V	50°34'42,03"	16°19'59,86"	314	Benediktinské opatství sv. Václava v Broumově
Broumov u Zadního Chodova	789569	Broumov	1361	V	49°53'18,62"	12°36'32,33"	154/9	Římskokatolická farnost děkanství Broumov
Broumy	612871	Broumy	3979	V	49°56'56,08"	13°50'39,72"	478/27	Obec Broumov
Brozany nad Ohří	612898	Brozany nad Ohří	4526	V	50°27'24,24"	14°08'10,69"	286	Obec Brozany nad Ohří
Brtev	679283	Lázně Bělohrad	1749	V	50°25'08,31"	15°36'37,21"	714	Římskokatolická farnost Lázně Bělohrad
Brtnice	612952	Brtnice	2062	NV	49°18'37,83"	15°40'53,84"	1169/3	Federace židovských obcí v České republice
Brtnice	612952	Brtnice	2233	NV	49°18'39,98"	15°40'54,99"	1170	Federace židovských obcí v České republice
Brtnice	612952	Brtnice	4594	V	49°17'56,52"	15°40'36,52"	368, 584	Město Brtnice
Brtníky	612987	Staré Křečany	3638	V	50°56'55,75"	14°26'21,18"	567/2	Obec Staré Křečany
Brumov	613061	Brumov - Bylnice	755	V	49°06'03,28"	18°01'17,14"	2285	Město Brumov - Bylnice
Brumov	613061	Brumov - Bylnice	10644	V	49°05'18,79"	18°01'34,52"	67/1	Římskokatolická farnost Brumov
Brumovice	613096	Brumovice	5165	V	48°57'49,61"	16°53'40,45"	99/1	Obec Brumovice
Brumovice u Opavy	613100	Brumovice	6645	V	50°00'42,84"	17°44'24,18"	2154	Obec Brumovice
Bruntál - město	613169	Bruntál	19290	V	49°59'19,59"	17°27'36,92"	1612/1	Město Bruntál
Brusnice	636720	Hajnice	3932	V	50°29'18,38"	15°54'17,50"	76, 813/2	Římskokatolická farnost Hajnice
Brušperk	613380	Brušperk	9770	V	49°42'03,69"	18°13'41,99"	367	
Bruzovice	613398	Bruzovice	2993	V	49°43'04,51"	18°24'37,43"	288/1	Římskokatolická farnost Bruzovice
							288/2	Obec Bruzovice
Brzice	613436	Brzice	743	V	50°26'56,50"	15°57'45,68"	61/2	Obec Brzice
Břeclav	613584	Břeclav	5462	V	48°46'41,03"	16°53'39,61"	2396/2	Město Břeclav
Břeclav	613584	Břeclav	7136	NV	48°45'58,69"	16°52'53,45"	401	Židovská obec Brno
Břeclav	613584	Břeclav	13920	V	48°45'01,08"	16°54'34,01"	4146	Město Břeclav
Břest	613797	Břest	4967	V	49°21'03,86"	17°26'45,75"	151/1	Obec Břest
Břešňany u Zlonice	613827	Zlonice	1667	V	50°17'14,37"	14°06'58,98"	278/2	Obec Zlonice
Břevenec	613835	Šumvald	1505	V	49°51'37,76"	17°09'11,59"	351/2	Obec Šumvald
Břevniště pod Ralskem	613851	Hamr na Jezeře	1500	V	50°42'28,39"	14°51'53,79"	185/2	Obec Hamr na Jezeře
Břevnov	729582	Praha	17083	V	50°05'08,67"	14°21'06,50"	3491, 3492	Hlavní město Praha
Březanec	660809	Jirkov	649	V	50°29'40,82"	13°25'06,59"	635	Město Jirkov
Březí u Mikulova	613908	Březí	3301	V	48°49'13,98"	16°33'40,48"	314	Obec Březí
Březí u Osové Bitýšky	613916	Březí	2564	V	49°20'42,70"	16°13'03,81"	138/1	
Březí u Říčan	613886	Březí	748	V	50°00'58,47"	14°42'04,15"	112	Obec Březí
Březí u Týna nad Vltavou	613941	Temelín	2929	V	49°11'04,03"	14°22'58,92"	127/2, 127/6	Obec Temelín
Březín	701947	Nečtiny	1852	V	49°57'48,02"	13°07'52,19"	537/3	Obec Nečtiny
Březina u Jičina	638871	Březina	732	V	50°26'09,47"	15°18'48,24"	104/2	Obec Březina
Březiny u Děčína	614190	Děčín	4113	V	50°46'03,79"	14°14'48,65"	497	Státutární Město Děčín
Březiny u Poličky	614238	Březiny	622	V	49°41'22,27"	16°07'09,89"	190/2	Farní sbor Českobratrské církve evangelické v Telecím
Březnice	614271	Březnice	2297	V	49°34'04,27"	13°56'47,53"	1653	
Březnice	614271	Březnice	8645	V	49°33'21,05"	13°56'52,68"	789	Město Březnice

Katastrální území (KÚ)	Kód KÚ	Oblast	Výměra celkem	V/NV	Severní	Východní	Parcelní číslo	Vlastnické právo k pozemku
Březnice u Zlína	614408	Březnice	4637	V	49°11'08,52"	17°39'49,59"	2636	Římskokatolická farnost Březnice u Zlína
Březník	614441	Březník	1036	V	49°10'22,09"	16°11'48,68"	36/1	Obec Březník
Březno u Chomutova	614491	Březno	927	V	50°24'13,54"	13°25'24,92"	196/3	Obec Březno
Březno u Chomutova	614491	Březno	5514	V	50°24'16,92"	13°25'38,20"	499, 501	Obec Březno
Březno u Mladé Boleslavi	614467	Březno	3825	V	50°24'12,54"	15°01'03,92"	341/2	Římskokatolická farnost Březno u Mladé Boleslavi
Březolupy	614599	Březolupy	4522	V	49°07'08,53"	17°34'28,36"	10/1 10/2	Obec Březolupy
Březová nad Svitavou	614726	Březová nad Svitavou	6382	V	49°38'53,71"	16°31'11,33"	481	Římskokatolická farnost Březová nad Svitavou
Březová u Vítkova	614718	Březová	5283	V	49°47'31,80"	17°52'01,88"	36	Římskokatolická farnost Březová u Vítkova
Březové Hory	735515	Příbram	10345	V	49°40'29,36"	13°59'11,94"	500	Římskokatolická farnost u kostela sv. Vojtěcha Příbram VI.
Březovice pod Bezdězem	614777	Březovice	2693	V	50°28'32,49"	14°43'59,27"	494/9	Obec Březovice
Březůvky	614831	Březůvky	1792	V	49°09'05,91"	17°41'48,19"	1540/2	Obec Březůvky
Břežany u Znojma	614921	Břežany	2549	V	48°52'02,38"	16°20'25,91"	1317	Obec Břežany
Břežany u Žatce	614904	Nové Sedlo	704	V	50°21'19,83"	13°27'24,62"	161/2	Římskokatolická farnost Žabokliky
Břidličná	614998	Břidličná	4401	V	49°54'39,20"	17°21'41,14"	1044	Město Břidličná
Břinkov	740233	Ročov	1067	V	50°16'52,20"	13°47'18,39"	415/2	Obec Ročov
Bříství	615056	Bříství	1130	V	50°08'02,51"	14°50'28,10"	12	Římskokatolická farnost Český Brod
Bříšťany	615064	Bříšťany	2007	V	50°18'57,21"	15°37'34,73"	290/27	Obec Bříšťany
Břvany	615111	Břvany	1234	V	50°23'53,55"	13°43'11,11"	11	Obec Břvany
Břvany	615111	Břvany	2216	V	50°23'54,47"	13°42'52,73"	649/1	Obec Břvany
Bubeneč	730106	Praha	16453	V	50°06'28,83"	14°23'57,42"	1532, 1536	Hlavní město Praha
Bublava	615129	Bublava	6425	V	50°22'22,77"	12°30'05,58"	1232/1	Obec Bublava
Bubovice u Březnice	784800	Volenice	809	V	49°33'04,05"	13°55'40,49"	23	Římskokatolická farnost Bubovice
Bučávka	684805	Liptaň	860	V	50°12'16,45"	17°37'26,64"	481/2	Obec Liptaň
Bučina	615153	Bučina	2763	V	49°53'40,71"	16°11'28,16"	95	Farní sbor Českobratrské církve evangelické v Bučině
Bučovice	615161	Bučovice	4743	NV	49°08'59,51"	17°00'38,90"	2102/1	Federace židovských obcí v České republice
Bučovice	615161	Bučovice	10925	V	49°09'11,79"	17°00'22,63"	1533	
Budeč	615218	Budeč	2921	V	49°05'16,30"	15°35'28,29"	258	Římskokatolická farnost Budeč
Budětice	615307	Budětice	1096	V	49°17'01,94"	13°35'00,18"	31	Obec Budětice
Budiměřice	615404	Budiměřice	1083	V	50°11'43,45"	15°06'07,18"	132	Římskokatolická farnost Nymburk
Budislav	615421	Budislav	5424	V	49°17'36,70"	14°50'03,64"	406/1 406/3	Česká republika – Úřad pro zastupování státu ve věcech majetkových Obec Budislav
Budislav u Litomyše	615447	Budislav	1062	V	49°47'57,66"	16°10'52,99"	536	Obec Budislav
Budislavice	697184	Mladý Smolivec	1851	V	49°30'12,09"	13°42'52,21"	117/2, 118/2	Obec Mladý Smolivec
Budišov	615463	Budišov	1503	V	49°16'12,70"	16°00'03,31"	86	Obec Budišov
Budišov nad Budišovkou	615501	Budišov nad Budišovkou	5672	V	49°47'46,69"	17°37'36,15"	228	Město Budišov nad Budišovkou
Budišov nad Budišovkou	615501	Budišov nad Budišovkou	9683	V	49°48'00,82"	17°37'52,82"	478/1	Město Budišov nad Budišovkou
Budišovice	615552	Budišovice	1395	V	49°51'50,22"	18°02'20,95"	791/2	Obec Budišovice
Budkov	615587	Budkov		V	49°03'07,79"	15°39'49,46"	1085, 1883/3 1080/2	Římskokatolická farnost Budkov Česká republika – Úřad pro zastupování státu ve věcech majetkových
Budkovice	615595	Ivančice	1199	V	49°04'24,99"	16°20'39,58"	1482	Město Ivančice
Budňany	663719	Karlštejn	1203	V	49°56'03,71"	14°10'57,64"	147	Římskokatolická farnost Řevnice
Budyně nad Ohří	615617	Budyně nad Ohří	7972	V	50°23'57,64"	14°07'47,74"	596, 593/2	
Buchlovice	615625	Buchlovice	3884	V	49°04'59,18"	17°20'04,83"	619/12, 619/16, 619/15 619/13, 617	Obec Buchlovice Římskokatolická farnost Buchlovice

Bukol	615749	Vojkovice	575	V	50°18'53,10"	14°23'41,54"	36	Obec Vojkovice
Bukov na Moravě	615757	Bukov	457	V	49°27'12,48"	16°13'20,20"	5	Římskokatolická farnost Rožná nad Pernštejnem
Buková u Merklína	693162	Buková	3795	V	49°32'07,07"	13°09'41,10"	1	Římskokatolická farnost Merklín
							790/4	Obec Buková, Obec Ptenín, Obec Merklín
Bukovany u Kyjova	615919	Bukovany	1735	V	49°02'26,48"	17°06'14,99"	315/1	Obec Bukovany
Bukovany u Nového Boru	615897	Nový Bor	1476	V	50°43'08,08"	14°34'32,01"	380/2	Město Nový Bor
Bukovany u Sokolova	615889	Bukovany	6634	V	50°09'55,84"	12°34'45,51"	246	Obec Bukovany
Bukovec u Horšovského Týna	615935	Bukovec	3321	V	49°34'58,59"	12°59'50,29"	336/1	
Bukovec u Jablunkova	615994	Bukovec	3112	V	49°32'58,32"	18°49'46,37"	185	Římskokatolická farnost Jablunkov
							2677/2	Obec Bukovec
Bukovice u Jeseníka	658880	Jeseník	5177	V	50°13'08,89"	17°12'41,57"	253	Město Jeseník
Bukovina u Pecky	616109	Pecka	1389	V	50°27'31,85"	15°36'33,39"	618/2	Obec Pecka
Bukovina u Turnova	628255	Turnov	2170	V	50°35'27,51"	15°10'08,77"	261/2	Město Turnov
Bukovina u Turnova	628255	Turnov	2170	V	50°36'40,37"	15°09'52,84"	261/2	Město Turnov
Bukovinka	616117	Bukovinka	568	V	49°17'36,58"	16°48'24,38"	233	Římskokatolická farnost Křtiny
Bukovinka	616117	Bukovinka	8550	V	49°17'32,97"	16°48'37,21"	284/3	Obec Bukovinka
Bukovka	616125	Bukovka	881	V	50°05'40,07"	15°37'24,65"	430	Českobratrská církev evangelická, farní sbor Bukovka
Bukovník	616133	Bukovník	657	V	49°13'25,47"	13°39'57,88"	91	
Bukovník	616133	Bukovník	1978	V	49°13'24,73"	13°39'41,51"	1	Obec Bukovník
Bulhary	616168	Bulhary	2138	V	48°49'56,02"	16°44'36,43"	69	Obec Bulhary
Bulovka	616184	Bulovka	1766	V	50°58'07,36"	15°07'15,33"	218	Římskokatolická farnost Bulovka
Bulovka	616184	Bulovka	4451	V	50°58'11,44"	15°07'06,54"	662/2, 667/3	Obec Bulovka
Buřenice	616214	Buřenice	4409	V	49°33'17,69"	15°04'08,08"	608/18	Česká republika – Úřad pro zastupování státu ve věcech majetkových
Bušín	616303	Bušín	1597	V	49°58'46,22"	16°49'53,98"	705/2	Obec Bušín
Buškovice	616320	Podbořany	7645	V	50°13'39,34"	13°22'28,26"	174	Římskokatolická farnost Buškovice
Buštěhrad	616397	Buštěhrad	8124	V	50°09'09,82"	14°11'45,38"	218	Česká republika
Butovice	758442	Studénka	5380	V	49°43'10,66"	18°02'13,05"	25	Město Studénka
Býchory	616443	Býchory	2336	V	50°04'06,05"	15°15'58,12"	213/2	Obec Býchory
Býchory	616443	Býchory	532	V	50°04'03,79"	15°16'13,62"	41	Římskokatolická farnost Kolín
Býkov	616508	Býkov - Láryšov	608	V	50°03'10,36"	17°41'25,83"	43	Římskokatolická farnost Býkov
Bylany u Českého Brodu	653985	Chrástfany	1386	V	50°03'50,31"	14°54'28,49"	2	Římskokatolická farnost Český Brod
Bynovec	600440	Bynovec	1606	V	50°49'03,62"	14°15'58,79"	715/5	Obec Bynovec
Byseň	616605	Tuřany	3068	V	50°13'55,70"	14°01'36,37"	st. 47	Římskokatolická farnost Tuřany
Bystrá nad Jizerou	616630	Bystrá nad Jizerou	2026	V	50°36'16,13"	15°24'14,54"	506/2	Obec Bystrá nad Jizerou
Bystřé u Poličky	616664	Bystré	4926	V	49°37'32,20"	16°20'50,35"	1393	Město Bystré
Bystřany	616702	Bystřany	26278	V	50°38'01,73"	13°51'07,20"	950	Obec Bystřany
Bystřec	616753	Bystřec	2640	V	50°00'41,32"	16°37'17,77"	1	Římskokatolická farnost Bystřec
Bystřice	616907	Chyjice	891	V	50°23'25,71"	15°17'47,48"	1	Římskokatolická farnost Bystřice
Bystřice	616907	Bystřice	891	V	50°23'40,77"	15°14'51,57"	1	Římskokatolická farnost Bystřice
Bystřice nad Olší	616923	Bystřice	5971	V	49°38'13,38"	18°43'23,90"	6	Farní sbor Českobratrské církve evangelické a.v. v Bystřici
							2	Římskokatolická farnost Vendryně
Bystřice nad Olší	616923	Bystřice	4216	V	49°38'17,08"	18°43'32,04"	55	Farní sbor Českobratrské církve evangelické a.v. v Bystřici
Bystřice nad Pernštejnem	616958	Bystřice nad Pernštejnem	5077	V	49°31'31,01"	16°15'20,76"	190	Město Bystřice nad Pernštejnem
Bystřice pod Hostýnem	617113	Bystřice pod Hostýnem	24340	V	49°23'44,40"	17°40'55,84"	1445/2, 1502/1, 1445/3 1527/3, 1527/4	Město Bystřice pod Hostýnem, obec Chvalčov Ernst Gideon Laudon
Bystřice pod Lopeníkem	617130	Bystřice pod Lopeníkem	5953	V	48°58'42,04"	17°45'04,19"	276/1, 277/4, 277/1, 276/2	Obec Bystřice pod Lopeníkem

Katastrální území (KÚ)	Kód KÚ	Oblast	Výměra celkem	V/NV	Severní	Východní	Parcelní číslo	Vlastnické právo k pozemku
Bystřice u Benešova	616770	Bystřice	8035	V	49°43'57,52"	14°40'38,49"	812/23, 812/3	Město Bystřice
Byšice	617172	Byšice	3132	V	50°18'46,91"	14°36'49,70"	1171	Obec Byšice
Býškovice	617202	Býškovice	1860	V	49°27'55,40"	17°43'26,34"	626	Obec Býškovice
Býšť	617237	Býšť	3552	V	50°07'56,84"	15°54'48,07"	836/2	Římskokatolická farnost Býšť
Bytročice	616672	Bystročice	3132	V	49°32'16,67"	17°11'49,07"	310	Obec Bytročice
Bzenec	617270	Bzenec	9198	V	48°58'28,26"	17°16'15,36"	3744	Město Bzenec
Bzenec	617270	Bzenec	5883	NV	48°58'25,62"	17°16'15,22"	3745/1, 3745/3	Federace židovských obcí v České republice
Bzí u Železného Brodu	796131	Železný Brod	4653	V	50°39'29,51"	15°13'30,75"	3	Římskokatolická farnost Bzí
Bžany	617342	Bžany	4547	V	50°35'42,90"	13°52'25,76"	334/2	Obec Bžany
Celné	765473	Těchonín	1151	V	50°05'00,62"	16°37'13,65"	346/5	Obec Těchonín
Cerekvice nad Bystřicí	617474	Cerekvice nad Bystřicí	1833	V	50°20'18,27"	15°43'22,39"	170	Obec Cerekvice nad Bystřicí
Cerekvice nad Loučnou	617491	Cerekvice nad Loučnou	2908	V	49°53'51,62"	16°12'49,81"	101/2	Římskokatolická farnost Cerekvice nad Loučnou
Cerhenice	617547	Cerhenice	3690	V	50°04'16,61"	15°03'54,68"	828/2	Obec Cerhenice
Cerhonice	617610	Cerhovice	3969	V	49°50'53,29"	13°50'10,15"	128/2	Česká republika – Obce: Cerhovice, Drozdov, Újezd, Záluží
Cetechovice	617628	Cetechovice	1048	V	49°10'28,44"	17°15'44,28"	137	
Cetkovice	617661	Cetkovice	1170	V	49°34'45,30"	16°43'26,52"	185	Obec Cetkovice
							184, 186	Římskokatolická farnost Cetkovice
Cetoraz	617679	Cetoraz	4541	V	49°27'32,39"	14°57'18,70"	144	Obec Cetoraz
Cetviny	744255	Dolní Dvořiště	1049	V	48°37'02,50"	14°33'22,45"	1203	Římskokatolická farnost Cetviny
Cínovec	617741	Dubí	3633	V	50°43'57,88"	13°46'37,01"	575	Město Dubí
Církvice	746410	Ústí nad Labem	2190	V	50°35'17,72"	14°02'18,11"	511	Římskokatolická farnost Církvice
Církvice u Kutné Hory	617750	Církvice	1548	V	49°56'45,73"	15°20'12,59"	1	Římskokatolická farnost Kutná Hora - Sedlec
Citice	617792	Citice	9409	V	50°09'41,92"	12°36'30,17"	380	Obec Citice
Cítoliby	617822	Cítoliby	3886	V	50°19'43,29"	13°48'38,67"	341	Římskokatolická farnost Cítoliby
Citonice	617831	Citonice	1334	V	48°52'55,68"	15°57'48,59"	329	Obec Citonice
Citov	617857	Citov	2635	V	49°28'02,63"	17°19'34,31"	517	Římskokatolická farnost Citov u Přerova
							518	Obec Citov
Cítov	617849	Cítov	2128	V	50°22'22,12"	14°23'48,25"	13	Obec Cítov
Cítov	617849	Cítov	9152	V	50°22'32,77"	14°23'57,14"	1234/3	Obec Cítov
Cizkrajov	617865	Cizkrajov	3111	V	49°01'51,64"	15°23'15,54"	76/2	
Cotkytle	617903	Cotkytle	1923	V	49°56'04,39"	16°43'30,12"	200	Obec Cotkytle
Crhov	617938	Štítý	1962	V	49°56'09,19"	16°45'23,15"	490/2	Město Štítý
Ctiboř	618004	Ctiboř	2328	V	49°44'21,57"	14°55'04,10"	303/2	
Ctiboř u Tachova	618039	Ctiboř	1047	V	49°49'35,95"	12°36'08,25"	226/3	Ctiboř u Tachova
Cudrovice	784745	Volary	786	V	48°57'17,03"	13°55'37,78"	154/3	Město Volary
Cvikov	618080	Cvikov	14288	V	50°46'08,81"	14°37'28,50"	1636/1	Město Cvikov
Cvrčovice u Pohořelic	618152	Cvrčovice	1616	V	48°59'32,35"	16°30'27,64"	467	
Čachotín	618187	Čachotín	1248	V	49°41'45,02"	15°36'27,33"	34	Římskokatolická farnost Čachotín
Čachotín	618187	Čachotín	3320	V	49°41'55,77"	15°36'31,30"	94/2, 94/3	Obec Čachotín, Obec Rozsochatec, Česká republika
Čakov u Českých Budějovic	656747	Čakov	1562	V	48°58'41,53"	14°18'42,97"	1394/2	Obec Čaková
Čaková	618306	Čaková	1396	V	50°02'45,57"	17°33'00,98"	219/4	Obec Čaková
Čakovice	731561	Praha	5653	V	50°09'31,95"	14°31'26,52"	1296	Římskokatolická farnost u kostela sv. Remigia Praha - Čakovice
Čáslav	618349	Čáslav	903	V	49°55'34,03"	15°21'15,21"	2428	Římskokatolická farnost Kutná Hora - Sedlec
Čáslav	618349	Čáslav	1399	NV	49°55'28,07"	15°23'08,33"	1019/3	Židovská obec v Praze
Čáslav	618349	Čáslav	1399	NV	49°55'28,07"	15°23'08,33"	1019/3	Židovská obec v Praze

Čáslav	618349	Čáslav	17150	V	49°55'30,01"	15°23'10,48"	1019/1	Město Čáslav
Čáslavice	618501	Čáslavice	2136	V	49°09'06,64"	15°46'38,14"	1	Římskokatolická farnost Čáslavice
Částkov	618608	Částkov	1390	V	49°06'12,15"	17°37'18,10"	1362	Obec Částkov
Častohostice	780448	Častohostice	1739	V	49°01'04,47"	15°49'13,42"	301	Římskokatolická farnost Častohostice
Častolovice	618624	Častolovice	4112	V	50°07'50,25"	16°10'51,19"	101, 763/2	Česká republika – Místní národní výbor Častolovice
Častolovice u České Lípy	621609	Česká Lípa	3004	V	50°43'05,93"	14°32'26,59"	157/2	Město Česká Lípa
Častrov	618705	Častrov	3097	V	49°18'26,59"	15°10'39,85"	1992	Obec Častrov
Čavisov	618756	Čavisov	1734	V	49°49'48,99"	18°05'08,68"	485/2	Obec Čavisov
Čebín	618764	Čebín	2733	V	49°18'44,05"	16°28'34,22"	2471	Římskokatolická farnost Čebín
Čečelice	618772	Čečelice	3659	V	50°17'22,48"	14°36'55,71"	812	Obec Čečelice
Čehovice	618829	Čehovice	1488	V	49°25'54,66"	17°10'17,54"	477	Obec Čehovice
Čechtice	618888	Čechtice	3350	V	49°37'13,42"	15°02'57,27"	421/2	Římskokatolická farnost Čechtice
Čechy pod Kosířem	618926	Čechy pod Kosířem	5270	V	49°33'18,21"	17°02'10,24"	310	Římskokatolická farnost Čechy pod Kosířem
Čejč	618942	Čejč	2859	V	48°56'50,55"	16°58'23,12"	122	Obec Čejč
Čejtice	618951	Čejtice	1639	V	49°15'26,30"	14°01'35,88"	89/2	
Čejtice u Mladé Boleslavi	696641	Mladá Boleslav	7079	V	50°24'46,37"	14°52'49,17"	126/4	Statutární Město Mladá Boleslav
Čejkovice	619001	Čejkovice	3450	V	48°54'22,98"	16°56'24,23"	168	Římskokatolická farnost Čejkovice
							169	Obec Čejkovice
Čejkovice u Znojma	619019	Čejkovice	915	V	48°52'53,77"	16°17'23,64"	393	Obec Čejkovice
Čekanice u Tábora	619086	Tábor	10998	V	49°25'26,20"	14°41'07,92"	582	Město Tábor
Čekyně	619108	Přerov	2275	V	49°29'23,13"	17°25'50,38"	483	Statutární Město Přerov
Čeladná	619116	Čeladná	5866	V	49°33'00,25"	18°20'17,28"	63/2, 63/5	Římskokatolická farnost Čeladná
Čelákovice	619159	Čelákovice	10292	V	50°09'39,47"	14°46'09,62"	3038	Město Čelákovice
Čelčice	619311	Čelčice	3717	V	49°24'35,68"	17°11'23,26"	338	Obec Čelčice
Čelechovice	619329	Stochov	2752	V	50°10'00,50"	13°56'49,95"	294/2	Česká republika
Čelina	619370	Borotice	2518	NV	49°43'43,61"	14°19'10,12"	501, 500	Židovská obec v Praze
Čeliv	667935	Kokašice	3550	V	49°53'14,95"	12°57'15,92"	408	Obec Kokašice
Čelkovice	619418	Tábor	4776	V	49°24'15,73"	14°39'40,79"	460	Město Tábor
Čenkovice	619523	Čenkovice	630	V	50°00'41,62"	16°41'02,51"	46	Římskokatolická farnost Čenkovice
Čeperka	619558	Čeperka	1593	V	50°08'12,00"	15°46'17,51"	247/2	Obec Čeperka
Čeradice u Žatce	619621	Čeradice	2469	V	50°18'08,40"	13°29'46,79"	371/2	Obec Čeradice
Čerčany	619633	Čerčany	2586	V	49°50'39,66"	14°42'51,64"	1014/2	Obec Čerčany
Čermná u Libouchce	683396	Libouchec	937	V	50°44'24,56"	14°05'01,64"	64	Římskokatolická farnost Čermná
Čermná v Krkonoších	619752	Čermná	1567	V	50°32'57,88"	15°46'10,01"	1650	Římskokatolická farnost děkanství Hostinné
Čermná ve Slezsku	619761	Čermná ve Slezsku	1102	V	49°47'01,49"	17°42'18,60"	575/3	Římskokatolická farnost Vítkov
Černá Hora	619825	Černá Hora	6447	V	49°24'39,47"	16°34'44,13"	537	Obec Černá Hora
							535	Římskokatolická farnost Černá Hora
Černá Voda	619922	Černá Voda	2505	V	50°18'36,55"	17°09'26,69"	655	Obec Černá Voda
Černá Voda u Žacléře	794198	Žacléf	1350	V	50°41'01,42"	15°56'00,38"	237/3	Město Žacléf
Černčice u Loun	620041	Černčice	1704	V	50°21'40,89"	13°50'30,98"	65/2	I., J. Simovi
							65/3	J. a J. Alinčovi
							65/1	Římskokatolická farnost Obora
Černčice u Loun	620041	Černčice	1434	V	50°21'59,54"	13°51'02,32"	363/3	Obec Černčice
Černčice u Loun	620041	Černčice	2074	V	50°21'55,10"	13°51'10,59"	350/6	Římskokatolická farnost Obora
Černčice u Petrohradu	719684	Petrohrad	1087	V	50°08'29,00"	13°26'28,34"	64/16	Obec Petrohrad
Černé Budy	746169	Sázava	8565	V	49°52'56,71"	14°53'15,22"	725	Město Sázava

Katastrální území (KÚ)	Kód KÚ	Oblast	Výměra celkem	V/NV	Severní	Východní	Parcelní číslo	Vlastnické právo k pozemku
Černé Voděřady	620084	Černé Voděřady	1175	V	49°56'05,07"	14°48'32,69"	964/1	
Černěves	620092	Černěves	1174	V	50°27'07,77"	14°14'42,88"	234/2	Římskokatolická farnost Vetlá
Černice	620106	Plzeň	7441	V	49°41'36,93"	13°24'51,18"	1769	Statutární Město Plzeň
Černíkovice	620203	Černíkovice	2323	V	50°11'24,55"	16°12'58,85"	542	Obec Černíkovice
Černíky	620220	Černíky	1653	V	50°06'19,28"	14°49'19,67"	195/47	Obec Černíky
Černilov	620238	Černilov	3272	V	50°15'53,67"	15°55'57,98"	243	Římskokatolická farnost děkanství Černilov
Černilov	620238	Černilov	3529	V	50°15'37,91"	15°55'43,32"	1937/2	Farní sbor Českobratrské církve evangelické v Černilově
Černín	620246	Černín	608	V	48°59'05,53"	16°01'30,50"	1736	Obec Černín
Černochoch	620343	Peruc	1767	V	50°21'17,34"	14°01'22,92"	755/2	Obec Peruc
Černolice	620351	Černolice	2081	V	49°54'48,20"	14°17'47,04"	299/5	Obec Černolice
Černošice	620386	Černošice	2669	V	49°57'48,78"	14°19'22,96"	3	Město Černošice
							2	Římskokatolická farnost Třebotov
Černošice	620386	Černošice	1754	V	49°56'34,59"	14°19'37,51"	2763, 2764	Město Černošice
Černošín	620408	Černošín	5198	V	49°48'38,47"	12°52'49,06"	615/3	Obec Černošín
Černotín	620483	Černotín	2308	V	49°32'01,81"	17°46'44,41"	491	Obec Černotín
Černouček	618071	Černouček	3441	V	50°21'42,95"	14°18'49,96"	172	Obec Spomyšl, Obec Horní Beřkovice, Obec Mnetěš, Obec Černouček
Černovice u Chomutova	620599	Černovice	2043	V	50°26'39,77"	13°21'12,20"	2361	Obec Černovice
Černovice u Kunštátu	620602	Černovice	2289	V	49°29'06,51"	16°25'29,25"	59	Římskokatolická farnost Černovice u Boskovic
Černovice u Tábora	620530	Černovice	1099	NV	49°22'49,92"	14°57'33,34"	334	Židovská obec v Praze
Černovice u Tábora	620530	Černovice	5422	V	49°22'29,46"	14°57'43,43"	849	
Černovír	710571	Olomouc	21293	V	49°36'46,95"	17°15'45,33"	884, 885	Statutární Město Olomouc
Černovír u Ústí nad Orlicí	620611	Ústí nad Orlicí	1483	V	49°58'57,36"	16°25'55,02"	397/2, 397/3	Město Ústí nad Orlicí
Černožice nad Labem	620629	Černožice	4286	V	50°19'11,04"	15°52'08,47"	545/3	Česká republika – MNV Černožice
							545/9	Zdena Horká, Jana Kopáčková
Černvír	620661	Černvír	327	V	49°26'48,20"	16°20'47,43"	8	Obec Černvír
Černý Důl	620670	Černý Důl	3175	V	50°38'11,43"	15°42'48,36"	238/1	Obec Černý Důl
Černý Potok	777561	Kryštofovy Hamry	1452	V	50°29'16,17"	13°04'38,68"	82/2	Obec Kryštofovy Hamry
Černýš	719374	Perštejn	9600	V	50°22'30,97"	13°06'31,25"	171/4	Obec Perštejn
Červená	680630	Letohrad	332	V	50°01'23,55"	16°28'32,06"	15/2	Česká republika – MěNV Letohrad
Červená Lhota	620700	Červená Lhota	3522	V	49°16'53,56"	15°48'11,38"	908	
Červená Lhota u Řimic	745596	Bílá Lhota	1361	V	49°42'44,13"	16°58'28,20"	203/52	Církev československá husitská FÚ Bílá Lhota
Červená Řečice	620718	Červená Řečice	3106	V	49°30'45,24"	15°10'38,22"	218	Římskokatolická farnost Červená Řečice
Červená Řečice	620718	Červená Řečice	11018	V	49°30'52,06"	15°11'17,68"	401/1	Obec Červená Řečice
Červená Třemešná	620726	Červená Třemešná	1367	V	50°24'08,69"	15°38'24,03"	48	Římskokatolická farnost Miletín
Červená Voda	620769	Červená Voda	14221	V	50°02'24,44"	16°44'40,33"	481	Obec Červená Voda
Červené Janovice	620858	Červené Janovice	4494	V	49°49'48,86"	15°15'11,39"	426/1	Římskokatolická farnost Červené Janovice
Červenka	621030	Červenka	2617	V	49°43'35,25"	17°04'50,57"	1095	Obec Červenka
Červený Kostelec	621102	Červený Kostelec	18716	V	50°28'45,03"	16°05'39,22"	1014/2	Město Červený Kostelec
Červený Potok	672530	Králíky	1373	V	50°06'05,62"	16°48'03,33"	88	Římskokatolická farnost Červený Potok
Červený Újezd u Miličína	621153	Červený Újezd	1804	V	49°33'32,37"	14°36'11,43"	80/2	Obec Červený Újezd
Česká Bělá	621242	Česká Bělá	4125	V	49°38'15,67"	15°41'22,32"	1404/2, 1404/4	Obec Česká Bělá
Česká Bělá	621242	Česká Bělá		V	49°38'32,48"	15°41'21,31"		
Česká Bříza	621251	Česká Bříza	1858	V	49°49'37,87"	13°25'07,80"	443	Obec Česká Bříza
Česká Čermná	621269	Česká Čermná	2389	V	50°23'42,57"	16°13'51,96"	843/2	Obec Česká Čermná
Česká Lípa	621382	Česká Lípa	2809	NV	50°41'27,48"	14°32'05,34"	2678	Židovská obec Děčín

Česká Lípa	621382	Česká Lípa	40890	V	50°41'14,19"	14°32'35,18"	5878/1, 5858	Město Česká Lípa
Česká Rybná	621668	Proseč	320	V	49°48'05,85"	16°04'16,40"	260	Farní sbor Českobratrské církve evangelické v Proseči u Skutče
Česká Rybná u Žamberka	621676	Česká Rybná	1315	V	50°04'17,89"	16°23'42,05"	425/2	Zdenka Ducháčková, Karel Petráček, Ladislav Voříšek, Miroslav Heger
Česká Skalice	621684	Česká Skalice	2033	NV	50°24'12,96"	16°03'22,31"	1799/1	Nadace pro udržování vojenských pomníků z roku 1866
Česká Třebová	621757	Česká Třebová	4267	V	49°54'16,93"	16°27'01,38"	538/3	Římskokatolická farnost děkanství Česká Třebová
Česká Třebová	621757	Česká Třebová	24536	V	49°54'17,87"	16°27'28,40"	739	Město Česká Třebová
Česká Ves	621901	Česká Ves	6128	V	50°15'15,58"	17°13'04,63"	1978	Obec Česká Ves
Česká Ves u Města Albrechtic	693383	Město Albrechtice	1144	V	50°09'03,96"	17°31'52,25"	118/1	Farní sbor Českobratrské církve evangelické v Krnově
České Budějovice 3	622052	České Budějovice	4795	V	48°59'03,58"	14°28'02,33"	2872/2	Římskokatolická farnost děkanství u kostela sv. Mikuláše
České Budějovice 3	622052	České Budějovice	70641	V	48°59'56,98"	14°29'06,30"	1216	Statutární Město České Budějovice
České Budějovice 4	622222	České Budějovice	6489	NV	48°58'57,76"	14°29'37,71"	1095	Židovská obec v Praze
České Budějovice 6	622346	České Budějovice	20451	V	48°57'27,02"	14°29'50,02"	2667	Statutární Město České Budějovice
České Hamry u Vejprty	622541	Vejprty	1306	V	50°26'30,34"	13°01'15,52"	1783/8	Město Vejprty
České Heřmanice	622567	České Heřmanice	234	V	49°55'55,25"	16°15'10,79"	18	Emauzy Česká republika
České Heřmanice	622567	České Heřmanice	1314	V	49°55'28,48"	16°15'12,29"	811	Farní sbor Českobratrské církve evangelické v Sloupnici
České Heřmanice	622567	České Heřmanice	2751	V	49°56'07,90"	16°15'12,31"	344/3	Římskokatolická farnost České Heřmanice
České Křídlovce	608904	Božice	2403	V	48°50'03,18"	16°16'26,81"	116	Obec Božice
České Lhotice	622605	České Lhotice	1493	V	49°51'20,39"	15°46'57,80"	984	Farní sbor Českobratrské církve evangelické v Hradišti
České Libchavy	622630	České Libchavy	1554	V	50°01'58,96"	16°22'23,30"	153	Římskokatolická farnost České Libchavy
České Meziříčí	622656	České Meziříčí	558	V	50°17'16,35"	16°01'53,51"	1284	Česká republika – MNV České Meziříčí
České Meziříčí	622656	České Meziříčí	5673	V	50°17'08,68"	16°02'17,06"	1372	Česká republika – MNV České Meziříčí
České Milovy	625220	Křižánky	658	V	49°40'28,46"	16°05'28,23"	536/9	Obec Křižánky
České Petrovice	622702	České Petrovice	1485	V	50°07'22,16"	16°35'42,35"	162	Římskokatolická farnost Klášterec nad Orlicí
České Velenice	622711	České Velenice	4602	V	48°45'46,19"	14°56'55,83"	1919	Město České Velenice
České Zlatníky	708739	Obrnice	6393	V	50°30'41,08"	13°42'10,91"	150/4	Římskokatolická farnost České Zlatníky
							150/2	
České Žleby	755664	Stožec	2190	V	48°52'44,76"	13°46'29,99"	41	Římskokatolická farnost České Žleby
Český Brod	622737	Český Brod	17265	V	50°04'07,38"	14°51'47,43"	629/1, 615/7	Město Český Brod
Český Bukov	726753	Povrly	1886	V	50°41'59,68"	14°09'00,14"	53, 531	Římskokatolická farnost Český Bukov
Český Dub	622842	Český Dub	7541	V	50°39'47,44"	14°59'55,27"	980, 981, 982	Město Český Dub
Český Krumlov	622931	Český Krumlov	2544	NV	48°48'56,29"	14°19'34,57"	557/2	Federace židovských obcí v České republice
Český Krumlov	622931	Český Krumlov	21067	V	48°48'53,97"	14°19'34,21"	557/1, 557/4, 557/3	Město Český Krumlov
Český Rudolec	623105	Český Rudolec	1705	V	49°03'46,42"	15°19'32,03"	1798/1	Římskokatolická farnost Český Rudolec
Český Šternberk	623156	Český Šternberk	3117	V	49°48'41,20"	14°56'10,35"	380	
Český Těšín	623164	Český Těšín	6787	V	49°43'40,76"	18°36'40,69"	2794	Město Český Těšín
Český Těšín	623164	Český Těšín	17587	V	49°45'29,96"	18°36'04,96"	3181/2	Město Český Těšín
Český Těšín	623164	Český Těšín	22724	V	49°45'28,39"	18°36'10,22"	3172	Město Český Těšín
Čestice	623296	Čestice	4581	V	49°10'06,21"	13°48'04,97"	61	Obec Čestice
Čestín	623393	Čestín	2849	V	49°48'19,82"	15°06'16,88"	490/1	Římskokatolická farnost Čestín
Čestín u Jankova	623377	Jankov	651	V	49°40'34,63"	14°46'32,44"	35	Římskokatolická farnost Veliš u Vlašimi
Čestlice	623440	Čestlice	4057	V	50°00'21,44"	14°34'46,49"	98	Římskokatolická farnost Čestlice
Češov	623466	Češov	2121	V	50°19'55,08"	15°21'44,47"	648/2	Obec Češov
Čibuz	747921	Skalice	3336	V	50°16'47,61"	15°53'05,39"	45/2	Obec Skalice, Obec Smržov, Obec Černilov
Číčov	623512	Spálené Poříčí	2326	V	49°37'54,94"	13°41'03,66"	19/2	Město Spálené Poříčí
Číhaná	623636	Úněšov	3676	V	49°53'42,17"	13°07'22,69"	418	Římskokatolická farnost Dolní Bělá
Číhošť	623661	Číhošť	719	V	49°44'22,13"	15°20'16,46"	237/2	Farní sbor Českobratrské církve evangelické v Opatovicích



Katastrální území (KÚ)	Kód KÚ	Oblast	Výměra celkem	V/NV	Severní	Východní	Parcelní číslo	Vlastnické právo k pozemku
Číhošť	623661	Číhošť	2938	V	49°44'17,24"	15°19'59,64"	746	Římskokatolická farnost Číhošť
Čichtice	623776	Bavorov	1439	NV	49°05'43,39"	14°05'29,26"	166	Federace židovských obcí v České republice
Čikvásy	670928	Košťálov	890	V	50°35'00,70"	15°22'44,67"	126/2	Obec Košťálov
Čilec	623792	Čilec	1982	V	50°13'01,82"	14°59'12,75"	255/1	Obec Čilec
Čimelice	623822	Čimelice	2696	V	49°27'42,90"	14°04'01,90"	224	Obec Čimelice
Číměř	623865	Číměř	2542	V	49°03'21,91"	15°04'07,00"	779	Obec Číměř
Činěves	623920	Činěves	2985	V	50°13'44,46"	15°13'01,57"	142	Římskokatolická farnost Činěves
Čistá u Horek	623989	Čistá u Horek	2687	V	50°31'56,19"	15°36'47,51"	2861	Římskokatolická farnost Studenec
Čistá u Litomyšle	624004	Čistá	3830	V	49°49'31,33"	16°19'45,05"	756	Římskokatolická farnost Čistá u Litomyšle
Čistá u Mladé Boleslavi	623954	Čistá	2445	V	50°28'06,98"	14°50'44,67"	52, 53	Obec Čistá
Čistá u Rakovníka	623962	Čistá	2983	V	50°01'32,69"	13°34'43,51"	474	Obec Čistá
Čivice	624021	Dobříč	845	V	49°52'49,45"	13°30'35,58"	91/3	Obec Dobříč
Čižice	624039	Čižice	2476	V	49°38'41,66"	13°23'58,31"	285/5	
Čížkov u Blovic	624071	Čížkov	5947	V	49°32'27,35"	13°41'07,49"	142	Obec Čížkov
							144/6	Obec Čížkov, Obec Mladý Smolivec
Čížkovice	624101	Čížkovice	989	V	50°29'21,83"	14°01'07,31"	286	Obec Čížkovice
Čížkovice	624101	Čížkovice	1562	V	50°29'20,56"	14°01'06,27"	284/2	Obec Čížkovice
Čížov	642606	Horní Břečkov	776	V	48°52'39,13"	15°52'18,59"	25	Obec Horní Břečkov
Čkyně	624217	Čkyně	5165	V	49°06'58,47"	13°49'24,96"	1	
							907/3	Obec Čkyně
Čkyně	624217	Čkyně	2032	NV	49°06'35,69"	13°50'05,19"	444, 443	Federace židovských obcí v České republice
Člunek	624306	Člunek	1539	V	49°06'40,04"	15°07'30,30"	6	Římskokatolická farnost Člunek
Čučice	624373	Čučice	2421	V	49°08'16,45"	16°16'30,92"	339	Římskokatolická farnost Čučice
Dačice	624403	Dačice	5910	V	49°05'03,78"	15°26'10,74"	1241	Římskokatolická farnost Dačice
Dačice	624403	Dačice	17159	V	49°04'37,94"	15°27'11,62"	2671	Město Dačice
Dalečín	624462	Dalečín	3209	V	49°35'32,17"	16°16'34,61"	46/1, 294/15	Římskokatolická farnost Dalečín
							275	
Dalečín	624462	Dalečín	921	V	49°35'42,88"	16°14'17,24"	275	
Dalešice	624527	Dalešice	2381	V	49°07'26,66"	16°04'37,28"	90/1	Obec Dalešice
Dalešice u Jablonce nad Nisou	691992	Dalešice	2647	V	50°40'42,62"	15°10'57,61"	827/3	Obec Dalešice
Dalov	624551	Šternberk	1170	V	49°46'58,19"	17°20'33,01"	85/32	Město Šternberk
Dalovice	624586	Dalovice	7225	V	50°14'47,35"	12°53'55,16"	307	Obec Dalovice
Dambořice	624632	Dambořice	7248	V	49°02'27,07"	16°55'13,33"	81	Obec Dambořice
Damníkov	624683	Damníkov	4068	V	49°52'18,61"	16°33'36,49"	352/1	Obec Damníkov
							348	Římskokatolická farnost Damníkov
Damnov	624713	Bor	2126	V	49°47'03,36"	12°47'55,03"	1511	Římskokatolická farnost Bor u Tachova
Daňkovice	624730	Daňkovice	781	V	49°39'20,46"	16°08'51,80"	78/1	Obec Daňkovice
Dašice	624799	Dašice	4329	V	50°01'59,43"	15°55'10,87"	210	Římskokatolická farnost Dašice
Davle	624811	Davle	3454	V	49°52'27,97"	14°23'27,34"	126/2	Římskokatolická farnost Štěchovice
Deblín	624853	Deblín	8210	V	49°19'22,81"	16°20'50,33"	4/2	Obec Deblín
Debrné u Mostku	699756	Mostek	1211	V	50°29'52,59"	15°43'33,92"	54	Obec Mostek
Debř	696692	Mladá Boleslav	4037	V	50°26'25,68"	14°53'27,37"	1021	Římskokatolická farnost Kosmonosy
Děčín	624926	Děčín	35770	V	50°46'46,60"	14°14'37,19"	2806	Státutární Město Děčín
Dědice u Vyškova	788759	Vyškov	11739	V	49°17'16,84"	16°58'50,09"	835/2	
Dědinka	768642	Troubelice	944	V	49°48'19,20"	17°03'39,73"	60	Obec Troubelice

Dědov	766313	Teplice nad Metují	2628	V	50°33'56,99"	16°10'48,72"	392/3	Město Teplice nad Metují
Dejvice	729272	Praha	8964	V	50°06'46,92"	14°22'41,80"	2101, 2102	Hlavní město Praha
Děkov	625434	Děkov	2535	V	50°10'21,67"	13°33'40,62"	612	Obec Děkov
Děpoltovice	625515	Děpoltovice	1524	V	50°17'43,51"	12°48'45,95"	76/2	Římskokatolická farnost Ostrov
Derflice	625540	Znojmo	920	V	48°48'40,48"	16°08'07,21"	255	Město Znojmo
Děrné	625558	Fulnek	1249	V	49°43'35,37"	17°55'34,72"	2	Římskokatolická farnost Fulnek
Děrné	625558	Fulnek		V	49°41'50,89"	17°55'56,37"		
Desná I	625574	Desná	7722	V	50°45'25,35"	15°18'33,83"	149, 150	Město Desná
Dešenice	625647	Dešenice	3767	V	49°16'39,32"	13°10'23,92"	1364	Obec Dešenice
Dešná u Dačic	625698	Dešná	1499	V	48°57'23,13"	15°32'47,62"	193	Římskokatolická farnost Dešná u Dačic
Deštná	625761	Deštná	1080	V	49°36'48,85"	16°33'46,18"	47	Obec Deštná
Deštná u Dubé	790508	Dubá	3314	V	50°31'18,01"	14°30'59,02"	83	Římskokatolická farnost Deštná
							85/2	Město Dubá
Deštná u Jindřichova Hradce	625744	Deštná	3507	V	49°16'04,88"	14°55'34,39"	597	Obec Deštná
Deštné	625876	Jakartovice	1924	V	49°53'42,91"	17°40'24,41"	125	Římskokatolická farnost Jakartovice
Deštné v Orlických horách	625817	Deštné v Orlických horách	1694	V	50°18'16,89"	16°20'58,69"	751/1	Česká republika – Místní národní výbor Deštné v Orlických horách
Deštnice	625892	Deštnice	1176	V	50°13'42,00"	13°36'12,01"	1198/1	Obec Deštnice
Dětmarovice	625965	Dětmarovice	10332	V	49°53'42,11"	18°27'40,14"	11, 2	Římskokatolická farnost Dětmarovice
Dětrichov nad Bystřicí	626066	Dětrichov nad Bystřicí	2207	V	49°49'45,19"	17°24'02,97"	73	Římskokatolická farnost Dětrichov nad Bystřicí
							365	Obec Dětrichov nad Bystřicí
Dětrichov u Frýdlantu	625990	Dětrichov	4379	V	50°53'47,00"	15°02'12,34"	624/2	Obec Dětrichov
Dětrichovice	760421	Světlá Hora	1565	V	50°03'10,33"	17°26'36,61"	757	Česká republika – Zemědělský podnik Razová
Dírná	626091	Dírná	1996	V	49°14'42,76"	14°50'48,23"	238	Římskokatolická farnost Dírná
Dírná	626091	Dírná	3779	V	49°14'46,54"	14°50'59,19"	499/3	
Diváky	626139	Diváky	617	V	48°59'13,28"	16°47'20,58"	2	Česká republika – Úřad pro zastupování státu ve věcech majetkových
Divišov u Benešova	626261	Divišov	3792	V	49°47'12,43"	14°52'55,88"	507	Římskokatolická farnost Divišov
Divnice	750069	Slavičín	212	V	49°05'29,33"	17°55'07,69"	1379/2	Československá církev evangelická Farní úřad ve Vizovicích
Dlažkovice	626317	Dlažkovice	3123	V	50°28'07,78"	13°58'05,86"	87	
Dlažkovice	626317	Třebívlice	3123	V	50°27'24,80"	13°53'52,56"	87	
Dlouhá Brtnice	626376	Dlouhá Brtnice	1202	V	49°14'19,11"	15°36'22,05"	43/3	Římskokatolická farnost Dlouhá Brtnice
Dlouhá Lhota	626414	Dlouhá Lhota	2938	V	49°25'50,02"	16°30'25,56"	916	Římskokatolická farnost Dlouhá Lhota
							916/3	Obec Dlouhá Lhota
Dlouhá Lhota u Mladé Boleslavi	626384	Dlouhá Lhota	4773	V	50°25'03,19"	15°04'00,34"	763/4, 763/2	Obec Dlouhá Lhota
Dlouhá Stráň	626490	Dlouhá Stráň	400	V	49°57'43,06"	17°30'11,31"	136	Obec Dlouhá Stráň
Dlouhá Třebová	626503	Dlouhá Třebová	3345	V	49°56'19,36"	16°25'50,83"	522/5	Obec Dlouhá Třebová
Dlouhá Ves	640841	Holčovice	1053	V	50°08'07,98"	17°29'55,35"	176	Ing. Jiří Slivka, Adéla Szymiková
Dlouhá Ves u Sušice	626538	Dlouhá Ves	1097	NV	49°11'35,75"	13°31'02,52"	158	Federace židovských obcí v České republice
Dlouhá Ves u Sušice	626538	Dlouhá Ves	2109	V	49°11'37,68"	13°30'42,25"	509	
Dlouhé na Moravě	626619	Dlouhé	1622	NV	49°30'25,60"	16°07'39,25"	241, 242, 243	Soukromý konfesionální hřbitov v Dlouhém
Dlouhomilov	626643	Dlouhomilov	1161	V	49°54'30,57"	16°59'27,23"	954/8	
Dlouhoňovice	794392	Dlouhoňovice	2426	V	50°04'01,11"	16°26'27,03"	212/3	Obec Dlouhoňovice
Dlouhopolsko	626651	Dlouhopolsko	1762	V	50°10'25,17"	15°17'52,31"	194/6	Obec Dlouhopolsko
Dlouhý Most	626660	Dlouhý Most	2314	V	50°42'49,69"	15°04'26,60"	774	Obec Dlouhý Most
Dluhonice	626708	Přerov	2017	V	49°27'29,07"	17°24'53,39"	588	Statutární město Přerov
Dnešice	626783	Dnešice	2753	V	49°36'13,40"	13°15'30,72"	218	Římskokatolická farnost Přeštice
Dobešov	626872	Odry	1294	V	49°40'04,46"	17°46'13,20"	42/1	Římskokatolická farnost Dobešov

Katastrální území (KÚ)	Kód KÚ	Oblast	Výměra celkem	V/NV	Severní	Východní	Parcelní číslo	Vlastnické právo k pozemku
Dobkovice	626937	Dobkovice	2428	V	50°43'18,21"	14°11'18,05"	845	Obec Dobkovice
Dobrá Voda u Českých Budějovic	622320	Dobrá Voda u Českých Budějovic	5159	V	48°58'24,06"	14°31'51,15"	3651	Obec Dobrá Voda u Českých Budějovic
Dobrá Voda u Horní Stropnice	644170	Horní Stropnice	1366	V	48°44'32,14"	14°43'13,22"	177	Římskokatolická farnost Dobrá Voda u Nových Hradů
Dobranov	627127	Česká Lípa	2050	V	50°41'05,96"	14°35'57,78"	2	Římskokatolická farnost Dobranov
Dobratice	627143	Dobratice	4691	V	49°40'08,94"	18°29'01,85"	505	Římskokatolická farnost Dobratice
Dobré	627194	Dobré	2488	V	50°16'14,62"	16°15'42,88"	8/1	
Dobré Pole	627259	Dobré Pole	1148	V	48°49'29,74"	16°32'14,38"	57	Obec Dobré Pole
Dobré Pole u Vitice	782785	Vitice	1271	V	50°00'27,96"	14°55'12,00"	1226/38	Obec Vitice
Dobročkovice	627305	Dobročkovice	868	V	49°09'46,53"	17°06'17,50"	120	Římskokatolická farnost Dobročkovice
Dobročkovice	627305	Dobročkovice	1958	V	49°09'43,08"	17°06'16,00"	2419	
Dobroměřice	627356	Dobroměřice	1348	V	50°22'19,63"	13°47'20,04"	144/4	Obec Dobroměřice
Dobromilice	627364	Dobromilice	10104	V	49°21'43,86"	17°08'19,19"	1674	
Dobronín	627402	Dobronín	5380	V	49°28'56,00"	15°39'03,36"	296/2, 281/2	Obec Dobronín
Dobrovice	627470	Dobrovice	10280	V	50°22'04,85"	14°57'05,66"	1673, 1672/1	Město Dobrovice
Dobrovíz	627488	Dobrovíz	773	V	50°06'23,02"	14°13'15,79"	341	Protestantská zádušní obec
Dobrš	632261	Drážov	3187	V	49°09'23,19"	13°45'16,23"	16	Římskokatolická farnost Dobrš
Dobruška	627496	Dobruška	14604	V	50°17'53,80"	16°10'19,88"	1725/1	Římskokatolická farnost děkanství Dobruška
							1726/1	Město Dobruška
Dobruška	627496	Dobruška	672	NV	50°17'34,51"	16°09'05,27"	805	Náboženská obec Církve československé husitské v Dobrušce
Dobruška	627496	Dobruška	2386	NV	50°17'52,07"	16°09'48,21"	1610	Židovská obec v Praze
Dobřany	627615	Dobřany	10673	V	49°38'57,58"	13°17'25,69"	1286	Město Dobřany
Dobřany v Orlických horách	627631	Dobřany	1525	V	50°19'18,92"	16°17'05,00"	20	Římskokatolická farnost Dobřany
Dobřečov	643530	Horní Město	1255	V	49°54'57,80"	17°11'08,92"	34	Obec Horní Město
Dobřeň u Kutné Hory	759058	Suchdol	662	V	49°56'19,15"	15°08'55,50"	54	Římskokatolická farnost Kolín
Dobřenice	627747	Dobřenice	2495	V	50°09'03,23"	15°38'53,10"	46/1	Římskokatolická farnost Dobřenice
Dobříč	627771	Dobříč	1261	V	49°53'00,26"	13°28'35,65"	350/3	Valeš, Valešová
Dobřichov	627801	Dobřichov	6363	V	50°04'24,23"	15°02'05,75"	593/2	Římskokatolická farnost Pečky
Dobříň	627887	Dobříň	3036	V	50°26'29,72"	14°17'59,59"	384/2	Obec Dobříň
Dobřínsko	627917	Dobřínsko	1049	V	49°03'14,51"	16°15'34,48"	194	Římskokatolická farnost Dobřínsko
Dobříš	627968	Dobříš	7367	NV	49°47'38,60"	14°10'47,97"	1443/2, 1444	Židovská obec v Praze
Dobříš	627968	Dobříš	10667	V	49°46'57,31"	14°10'58,67"	448/2	Římskokatolická farnost Dobříš
							448/5	Město Dobříš
Dobříš	627968	Dobříš	4145	V	49°47'00,99"	14°10'50,30"	1340/1, 1342/1, 1344/3	Město Dobříš
Dobřív	628000	Dobřív	4212	V	49°43'02,31"	13°40'49,17"	331/2	Obec Dobřív
Dobšice u Žehuně	628042	Dobšice	2477	V	50°07'35,65"	15°16'00,03"	270/3	Obec Dobšice
Dohalice	628166	Dohalice	5421	V	50°16'50,43"	15°41'17,04"	223/2	
Doksany	628182	Doksany	3587	V	50°27'37,50"	14°09'41,81"	821	Královská kanonie premonstrátů na Strahově
Doksy u Kladna	628191	Doksy	4573	V	50°07'25,37"	14°02'37,61"	1286/6	Obec Doksy
Doksy u Máchova jezera	628212	Doksy	14133	V	50°33'41,87"	14°39'49,66"	1420	Město Doksy
Dolánky nad Ohří	628247	Dolánky nad Ohří	2366	V	50°28'32,11"	14°10'09,38"	486/2	Římskokatolická farnost Dolánky
Dolany u Chyjic	655422	Jičíněves	748	V	50°22'35,72"	15°19'15,34"	613	Obec Jičíněves
Dolany u Jaroměře	628417	Dolany	1543	V	50°22'58,28"	15°57'45,49"	360	Obec Dolany
Dolany u Klatov	628344	Dolany	3096	V	49°26'50,38"	13°14'47,05"	232	Římskokatolická farnost Švihov
							231/2	Obec Dolany
Dolany u Olomouce	628468	Dolany	15398	V	49°38'42,43"	17°19'06,16"	634/1	Obec Dolany

Dolejší Kunčice	784125	Fulnek	942	V	49°44'46,24"	17°50'07,02"	1151	Římskokatolická farnost Vlkovice
Dolín	628506	Slaný	1996	V	50°15'16,55"	14°07'17,23"	77/2	Město Slaný
Dolní Bečva	628522	Prostřední Bečva	2778	V	49°27'27,18"	18°11'44,72"	150/1	Obec Dolní Bečva
Dolní Benešov	628638	Dolní Benešov	8804	V	49°55'18,59"	18°06'27,55"	567	Římskokatolická farnost Dolní Benešov
Dolní Bezděkov u Kladna	628689	Bratronice	779	V	50°05'05,54"	14°02'30,93"	202/3	Obec Bratronice
Dolní Bezděkov u Kladna	628689	Bratronice	5088	V	50°04'48,10"	14°03'31,70"	339/2	Obec Horní Bezděkov
Dolní Bobrová	605859	Bobrová	2473	V	49°28'22,65"	16°06'48,11"	1191/2	
Dolní Bohdík	606227	Bohdík	2597	V	50°00'34,16"	16°54'20,32"	666/2	Česká republika
Dolní Bojanovice	628701	Dolní Bojanovice	5500	V	48°51'28,94"	17°01'36,57"	282	Obec Dolní Bojanovice
Dolní Bolíkov	617873	Cizkrajov	1703	NV	49°02'02,64"	15°21'44,94"	263/1, 263/2	Židovská obec v Praze
Dolní Bory	628719	Bory	442	V	49°25'29,10"	16°01'18,81"	23	Obec Bory
Dolní Boříkovice	628727	Králíky	1115	V	50°04'40,92"	16°42'42,76"	184	Římskokatolická farnost Dolní Boříkovice
Dolní Bousov	628735	Dolní Bousov	6217	V	50°26'32,83"	15°07'32,34"	1293/4	Město Dolní Bousov
Dolní Branná	628743	Dolní Branná	610	V	50°35'46,85"	15°35'44,57"	1407/4	Obec Dolní Branná
Dolní Branná	628743	Dolní Branná	1997	V	50°35'24,49"	15°35'30,71"	686	Římskokatolická farnost děkanství Vrchlabí
Dolní Brusnice	628751	Dolní Brusnice	1775	V	50°27'33,17"	15°43'40,91"	745/4	Obec Dolní Brusnice
Dolní Bučice	786217	Vrdy	2484	V	49°55'38,92"	15°27'28,01"	327/2	Římskokatolická farnost Dolní Bučice
Dolní Bukovsko	628824	Dolní Bukovsko	4894	V	49°10'24,58"	14°35'01,12"	1791	Obec Dolní Bukovsko
Dolní Cerekev	628875	Dolní Cerekev	2608	V	49°20'39,12"	15°26'29,20"	1249	Farní úřad Církve Československé v Dolní Cerekvi
Dolní Cerekev	628875	Dolní Cerekev	5828	V	49°20'35,74"	15°27'03,59"	130	Římskokatolická farnost Dolní Cerekev
Dolní Čepí	773514	Ujčov	349	V	49°28'41,49"	16°20'56,42"	235	Obec Ujčov
Dolní Čermná	628883	Dolní Čermná	1309	V	49°58'42,32"	16°34'02,67"	2206	Římskokatolická farnost Dolní Čermná
Dolní Dlouhá Loučka	626449	Dlouhá Loučka	8351	V	49°48'59,70"	17°10'14,22"	1556/2	Obec Dlouhá Loučka
Dolní Dobrouč	628913	Dolní Dobrouč	2605	V	49°59'30,96"	16°30'00,09"	695/2	Římskokatolická farnost Dolní Dobrouč
							695/3	Obec Dolní Dobrouč
Dolní Dubňany	628956	Dolní Dubňany	1426	V	49°03'24,51"	16°13'42,52"	164/1	Obec Dolní Dubňany
Dolní Dunajovice	628964	Dolní Dunajovice	7438	V	48°51'08,57"	16°35'50,97"	370	Obec Dolní Dunajovice
Dolní Dvořiště	628972	Dolní Dvořiště	1679	V	48°39'32,35"	14°27'19,08"	1107/5	Římskokatolická farnost Dolní Dvořiště
Dolní Dvůr	629022	Dolní Dvůr	2114	V	50°39'24,06"	15°39'12,32"	360/2	Obec Dolní Dvůr
Dolní Hbity	629057	Dolní Hbity	3035	V	49°39'44,09"	14°10'20,68"	117	Římskokatolická farnost Dolní Hbity
Dolní Hedeč	672548	Králíky	1424	V	50°04'31,21"	16°47'09,22"	704/4	Město Králíky
Dolní Chabry	730599	Praha	3501	V	50°09'09,83"	14°26'16,07"	344	Hlavní město Praha
Dolní Chodov	652172	Chodov	18468	V	50°14'28,35"	12°45'03,28"	4	Obec Chodov
Dolní Chřibská	654469	Chřibská	9466	V	50°51'59,20"	14°28'58,99"	1151	Obec Chřibská
Dolní Chvatliny	629154	Dolní Chvatliny	727	V	49°58'47,33"	15°04'08,66"	6	Římskokatolická farnost Uhlířské Janovice
Dolní Chvatliny	629154	Dolní Chvatliny	2253	V	49°58'39,29"	15°04'20,74"	313/2	Římskokatolická farnost Uhlířské Janovice
Dolní Jamné	629219	Bezvěrov	5941	V	49°58'32,13"	13°03'42,63"	148/2	Římskokatolická farnost Manětín
Dolní Jirčany	736414	Psáry	2068	V	49°56'53,22"	14°31'09,39"	45	Římskokatolická farnost Dolní Jirčany
Dolní Kalná	629278	Dolní Kalná	4940	V	50°32'24,83"	15°38'29,89"	48	Římskokatolická farnost děkanství Hostinné
Dolní Kamenice	621293	Česká Kamenice	28513	V	50°48'15,48"	14°24'23,44"	342	Město Česká Kamenice
Dolní Kounice	629286	Dolní Kounice	7849	NV	49°04'06,97"	16°27'45,25"	1229	Federace židovských obcí v České republice
Dolní Kounice	629286	Dolní Kounice	9184	V	49°04'05,13"	16°27'39,96"	1233	Město Dolní Kounice
Dolní Kralovice	629332	Dolní Kralovice	10863	V	49°39'03,19"	15°10'32,87"	1692/1	Obec Dolní Kralovice
Dolní Krupá u Havlíčkova Brodu	629405	Dolní Krupá	3888	V	49°39'33,03"	15°36'04,23"	1399/1	Římskokatolická farnost Dolní Krupá
Dolní Krupá u Mnichova Hradiště	629391	Dolní Krupá	1554	V	50°32'45,43"	14°52'06,72"	1	Římskokatolická farnost Dolní Krupá
Dolní Lánov	629421	Lánov	4604	V	50°36'13,32"	15°39'29,75"	55	Obec Dolní Lánov

Katastrální území (KÚ)	Kód KÚ	Oblast	Výměra celkem	V/NV	Severní	Východní	Parcelní číslo	Vlastnické právo k pozemku
Dolní Lhota u Ostravy	629545	Dolní Lhota	2613	V	49°50'29,43"	18°05'34,65"	1/2	Obec Dolní Lhota
Dolní Libchava	621544	Česká Lípa	2140	V	50°41'38,66"	14°30'23,14"	570	Město Česká Lípa
Dolní Libchavy	629553	Libchavy	3153	V	50°00'19,28"	16°23'23,30"	187/1	Římskokatolická farnost Dolní Libchavy
Dolní Libina	682837	Libina	2394	V	49°51'43,84"	17°06'07,45"	844	Obec Libina
Dolní Lipka	629588	Králíky	701	V	50°05'52,65"	16°43'02,99"	42/2	Město Králíky
Dolní Lipová	684660	Lipová - lázně	4490	V	50°13'37,11"	17°07'47,88"	663	Obec Lipová - lázně
Dolní Lištná	771091	Třinec	29713	V	49°40'57,69"	18°40'35,12"	430/1	Město Třinec
Dolní Loučky	629669	Dolní Loučky	4318	V	49°21'43,99"	16°20'59,33"	4, 1075	Obec Dolní Loučky
Dolní Lukavice	629685	Dolní Lukavice	4149	V	49°36'25,17"	13°20'49,32"	137	
Dolní Lutyně	629731	Dolní Lutyně	12832	V	49°53'47,45"	18°25'42,66"	121	Obec Dolní Lutyně
Dolní Malá Úpa	690368	Malá Úpa	1201	V	50°43'26,96"	15°48'47,58"	210	Římskokatolická farnost Janské Lázně
Dolní Marklovice	720321	Karviná	1770	V	49°53'31,45"	18°34'10,99"	792	Obec Petrovice u Karviné
Dolní Měcholupy	732541	Praha	5179	V	50°03'39,75"	14°34'41,30"	616, 617	Hlavní město Praha
Dolní Město	629740	Dolní Město	3376	V	49°38'11,32"	15°23'27,43"	331/2	Obec Dolní Město
Dolní Moravice	629804	Dolní Moravice	3965	V	49°58'36,42"	17°19'17,21"	395	Obec Dolní Moravice
Dolní Neděliště	702226	Neděliště	1644	V	50°16'34,72"	15°47'06,22"	100/2	Obec Neděliště
Dolní Neděliště	702226	Neděliště	1644	V	50°16'21,45"	15°46'58,82"	100/2	Obec Neděliště
Dolní Němčí	629839	Dolní Němčí	3808	V	48°58'12,18"	17°34'56,05"	1257	Obec Dolní Němčí
Dolní Nemojov	703206	Nemojov	3208	V	50°28'04,46"	15°44'35,54"	56/16	Obec Nemojov
Dolní Oldřiš	616192	Bulovka	1604	V	51°00'17,46"	15°09'18,13"	78	Římskokatolická farnost Bulovka
Dolní Olešnice	629910	Dolní Olešnice	1516	V	50°31'25,31"	15°42'39,31"	1/1	Římskokatolická farnost děkanství Hostinné
Dolní Paseky	780162	Aš	3412	V	50°14'02,73"	12°14'03,42"	1338/2	Město Aš
Dolní Pelhřimov	636568	Cheb	899	V	50°04'15,00"	12°19'07,26"	657/2	Město Cheb
Dolní Pertoltice	719498	Pertoltice	2956	V	50°58'57,48"	15°04'44,08"	494, 495	Římskokatolická farnost Ves u Frýdlantu
Dolní Počernice	629952	Praha	4605	V	50°05'27,29"	14°34'32,41"	348	Hlavní město Praha
Dolní Podluží	629979	Dolní Podluží	5090	V	50°52'21,13"	14°34'58,49"	2042/3	Obec Dolní Podluží
Dolní Poustevna	629987	Dolní Poustevna	5164	V	50°58'55,54"	14°17'43,71"	330/4	Město Dolní Poustevna
Dolní Prysk	734039	Prysk	2137	V	50°47'36,13"	14°28'12,52"	284/2	Obec Prysk
Dolní Radechová	630063	Dolní Radechová	4246	V	50°25'55,85"	16°09'44,77"	685/2	Obec Dolní Radechová
Dolní Ročov	740241	Ročov	736	V	50°14'55,08"	13°46'46,59"	3	Česká provincie řádu sv. Augustina
Dolní Rokytnice	740900	Rokytnice nad Jizerou	2128	V	50°43'45,74"	15°26'53,30"	2009	Římskokatolická farnost Rokytnice nad Jizerou
Dolní Rokytnice	740900	Rokytnice nad Jizerou	14153	V	50°43'53,78"	15°26'41,82"	1950/3	Město Rokytnice nad Jizerou
Dolní Rychnov	752304	Dolní Rychnov	10500	V	50°09'36,90"	12°38'30,06"	856	Obec Dolní Rychnov
Dolní Skorošice	748447	Skorošice	1939	V	50°18'41,89"	17°05'09,65"	14	Obec Skorošice
Dolní Skorošice	748447	Skorošice	5796	V	50°18'35,20"	17°05'00,40"	52	Obec Skorošice
Dolní Slivno	630152	Dolní Slivno	2359	V	50°18'35,56"	14°44'13,50"	1	Sokolská župa Fügnerova v Mladé Boleslavi
Dolní Slivno	630152	Dolní Slivno	3731	V	50°18'22,21"	14°43'44,46"	728/2	Římskokatolická farnost Dolní Slivno
Dolní Sloupnice	630179	Sloupnice		V	49°55'21,73"	16°18'37,64"		
Dolní Slověnice	750727	Lišov	1079	V	49°02'57,24"	14°39'57,14"	114	Město Lišov
Dolní Smržov	748641	Letovice	860	V	49°35'42,74"	16°33'22,02"	210/2, 210/1, 210/3	Město Letovice
Dolní Stakory	630195	Dolní Stakory	772	V	50°26'54,53"	14°58'51,05"	617/3	Obec Dolní Stakory
Dolní Studénky	630209	Dolní Studénky	3094	V	49°56'03,57"	16°58'23,30"	215/1, 215/11	Obec Dolní Studénky
Dolní Suchá u Chotyně	653527	Hrádek nad Nisou	3565	V	50°48'42,34"	14°51'48,29"	625/2	Město Hrádek nad Nisou
Dolní Temenice	764442	Šumperk	9213	V	49°58'26,18"	16°57'44,68"	523/2	Město Šumperk
Dolní Údolí	793132	Zlaté Hory	1142	V	50°14'21,21"	17°20'34,04"	7/2	Město Zlaté Hory

Dolní Újezd u Lipníka nad Bečvou	630322	Dolní Újezd	3239	V	49°32'39,77"	17°32'01,95"	91/1	Římskokatolická farnost Dolní Újezd u Lipníka nad Bečvou
Dolní Újezd u Litomyšle	630292	Dolní Újezd	6002	V	49°49'30,52"	16°15'14,87"	154/3, 156/1	Římskokatolická farnost Dolní Újezd
Dolní Václavov	776017	Václavov u Bruntálu	2374	V	49°58'10,86"	17°22'55,06"	177/1, 177/2	Obec Václavov u Bruntálu
Dolní Věstonice	630331	Dolní Věstonice	3010	V	48°53'12,05"	16°38'53,54"	190	Obec Dolní Věstonice
Dolní Zálezly	630365	Dolní Zálezly	1942	V	50°35'48,53"	14°02'17,97"	238	Obec Dolní Zálezly
Dolní Žandov	630390	Dolní Žandov	4327	V	50°01'15,52"	12°32'56,74"	1628	Obec Dolní Žandov
Dolní Žďár	644676	Hajnice	709	V	50°29'38,28"	15°52'16,34"	31	Římskokatolická farnost arciděkanství Trutnov I
Dolní Životice	630454	Dolní Životice	2602	V	49°53'54,35"	17°46'47,32"	295	Obec Dolní Životice
Dolní Žleb	630471	Děčín	1567	V	50°50'35,65"	14°12'56,95"	273	Římskokatolická farnost Dolní Žleb
							271/3	Statutární Město Děčín
Dolní Žukov	623261	Český Těšín	4635	V	49°43'51,14"	18°36'09,83"	1176	Slezská církev evangelická augsburského vyznání
Doloplazy u Olomouce	630501	Doloplazy	2590	V	49°33'52,16"	17°24'23,46"	1328	Římskokatolická farnost Doloplazy
							1330	Obec Doloplazy
Doly	630527	Luže	881	V	49°52'39,28"	16°02'39,82"	67	Římskokatolická farnost děkanství Skuteč
Domamil	630543	Domamil	2269	V	49°05'07,46"	15°41'44,72"	394/2	
Domanín	630608	Domanín	3653	V	48°59'59,07"	17°16'59,91"	860	Obec Domanín
Domanín	630608	Domanín	10109	V	49°00'03,51"	17°16'37,63"	957	Obec Domanín
Domanín u Třeboně	630586	Domanín	2454	V	48°59'40,30"	14°45'34,61"	489	Obec Domanín
Dománovice	709191	Dománovice	1928	V	50°06'40,47"	15°19'41,02"	164/7	Obec Dománovice
Domaslav	680290	Lestkov	2594	V	49°52'38,23"	12°54'20,85"	636	Obec Lestkov
Domašín	630641	Vlašim	2286	V	49°42'58,46"	14°52'29,03"	558	Římskokatolická farnost Domašín
Domašov nad Bystřicí	630811	Domašov nad Bystřicí	3500	V	49°44'36,12"	17°26'31,15"	987/2	Obec Domašov nad Bystřicí
Domašov u Brna	630799	Domašov	2340	V	49°14'54,42"	16°20'31,85"	510/1	Obec Domašov
Domašov u Jeseníka	601772	Bělá pod Pradědem	2538	V	50°11'28,75"	17°11'38,39"	3/1	Římskokatolická farnost Dolní Domašov
Domašov u Jeseníka	601772	Bělá pod Pradědem	2676	V	50°09'38,60"	17°11'44,54"	3139	Římskokatolická farnost Dolní Domašov
Domaželice	630845	Domaželice	2917	V	49°25'45,87"	17°32'42,63"	476, 477	Římskokatolická farnost Domaželice
Domažlice	630853	Domažlice	1300	NV	49°26'54,44"	12°55'55,98"	1039/2	Federace židovských obcí v České republice
Domažlice	630853	Domažlice	41814	V	49°26'31,66"	12°56'40,44"	686, 684/3, 690/1	Město Domažlice
Domoušice	631019	Domoušice	1708	V	50°13'48,69"	13°43'58,50"	120	Římskokatolická farnost Domoušice
Donín u Hrádku nad Nisou	647373	Hrádek nad Nisou	7368	V	50°50'22,41"	14°50'24,87"	867	Město Hrádek nad Nisou
Doubí u Karlových Var	631051	Karlovy Vary	4685	V	50°12'47,97"	12°49'53,96"	90/2	Město Karlovy Vary
Doubice	631116	Doubice	1301	V	50°53'25,06"	14°27'32,17"	1308	Římskokatolická farnost Krásná Lípa u Rumburka
Doubrava u Aše	669237	Aš	1766	V	50°15'45,29"	12°14'24,57"	171/2	Římskokatolická farnost Aš
Doubrava u Orlové	631167	Doubrava	4458	V	49°51'25,58"	18°28'36,34"	268, 269, 273	Obec Doubrava
Doubravice nad Moravou	631302	Moravičany	1211	V	49°44'30,50"	16°58'27,58"	401, 402	Obec Moravičany
Doubravice nad Svitavou	631329	Doubravice nad Svitavou	9287	V	49°25'58,36"	16°37'55,60"	1995/1	
Doubravice u Dvora Králové	631272	Doubravice	4705	V	50°24'20,40"	15°45'04,39"	459/4, 459/5	Obec Doubravice, Obec Zábřezí - Řečice
Doubravka	722677	Plzeň	4242	V	49°45'49,17"	13°24'49,40"	2420/1	Statutární Město Plzeň
Doubravka	722677	Plzeň	12248	V	49°44'46,47"	13°25'54,57"	2830	Statutární Město Plzeň
Doubravka	722677	Plzeň	131750	V	49°44'52,04"	13°26'02,56"	2297/1	Statutární Město Plzeň
Doubravník	631388	Doubravník	2307	V	49°25'23,61"	16°21'19,23"	362	Obec Doubravník
Doudleby	631400	Doudleby	2264	V	48°53'35,54"	14°30'21,95"	81	Obec Doudleby
Doudleby nad Orlicí	631426	Doudleby nad Orlicí	3329	V	50°06'49,39"	16°14'57,30"	597	Obec Doudleby
Doudlevec	722464	Plzeň	9527	V	49°42'47,35"	13°22'58,26"	554	Statutární Město Plzeň
Drahanovice	631477	Drahanovice	53330	V	49°34'28,42"	17°04'34,15"	353/2	Římskokatolická farnost Drahanovice
Drahany	631523	Drahany	6895	V	49°26'15,96"	16°53'48,28"	332/1, 332/2, 332/3	

Katastrální území (KÚ)	Kód KÚ	Oblast	Výměra celkem	V/NV	Severní	Východní	Parcelní číslo	Vlastnické právo k pozemku
Drahenice	631540	Drahenice	1725	V	49°31'00,69"	13°57'39,10"	191	Římskokatolická farnost Drahenice
Drahňovice	631621	Drahňovice	1480	V	49°48'48,79"	14°54'17,98"	186/2	Obec Drahňovice
Drahonice u Lubence	631728	Lubeneč	1744	NV	50°08'38,35"	13°21'05,70"	436/1	Židovská obec Teplice
Drahoňův Újezd	631779	Drahoňův Újezd	2579	V	49°52'33,13"	13°43'12,46"	464	Římskokatolická farnost Zbiroh
Drahoraz	631809	Kopidlno	2170	V	50°21'27,14"	15°17'10,97"	28	Římskokatolická farnost děkanství Kopidlno
Drahotuše	631949	Hranice	8560	V	49°32'57,82"	17°41'12,82"	27	Římskokatolická farnost Drahotuše
Drahouš	631965	Drahouš	1162	V	50°04'39,00"	13°28'18,61"	113/2	Obec Drahouš
Drahov	631990	Drahov	2127	V	49°10'38,71"	14°45'13,43"	15	Římskokatolická farnost Drahov
Drahov u Jarohněvic	657301	Kroměříž	883	V	49°15'16,85"	17°22'36,61"	211	Město Kroměříž
Dráčov	632066	Dráčov	3215	V	49°13'44,32"	14°42'26,51"	1	Obec Dráčov
Drásov	632104	Drásov	3445	V	49°19'58,88"	16°28'27,27"	880/1	Obec Drásov, Obec Všechnovice, Cisterciácké opatství Porta Coeli
Dražejov u Dubé	633283	Dubá	845	V	50°30'26,46"	14°32'52,21"	699/2	Město Dubá
Dražice u Tábora	632163	Meziříčí	3735	V	49°25'52,29"	14°34'13,50"	1224/2	Obec Dražice
Dražice u Tábora	632163	Dražice		V	49°25'41,95"	14°35'02,17"		
Dražič	632198	Dražič	172	V	49°18'17,08"	14°21'16,21"	1271/23	Obec Dražič
Drážov	760145	Svatý Jan	2809	NV	49°38'06,18"	14°16'08,82"	757	Židovská obec v Praze
Dražovice	632350	Dražovice	2334	V	49°11'33,47"	16°56'47,34"	33/4, 36	Obec Dražovice
Dražůvky	632368	Dražůvky	208	V	49°01'59,77"	17°01'21,07"	65/1	Obec Dražůvky
Dražůvky	632368	Dražůvky	959	V	49°00'53,35"	17°02'15,66"	1059/2	Obec Strážovice
Drchlava	632490	Chlum	2890	V	50°34'35,37"	14°31'44,59"	194/3	Římskokatolická farnost Pavlovice
Drnek	632511	Drnek	2537	V	50°11'50,63"	13°58'31,46"	1064/2	Obec Drnek
Drnholec	632520	Drnholec	3859	V	48°51'27,38"	16°28'53,80"	1166	Obec Drnholec
Drnovec	618098	Cvikov	1771	V	50°46'26,70"	14°39'14,54"	113/7	Město Cvikov
Drnovice	632538	Drnovice	1870	V	49°28'17,46"	16°32'48,69"	484	Římskokatolická farnost Lysice
Drnovice u Valašských Klobouk	632546	Drnovice	1548	V	49°10'40,64"	17°57'04,54"	300/16	Římskokatolická farnost Újezd u Valašských Klobouk
Drnovice u Vyškova	632554	Drnovice	4737	V	49°16'43,67"	16°57'13,29"	1621	Římskokatolická farnost Drnovice
							1617	Obec Drnovice
Drobovice	726397	Drobovice	4135	V	49°53'14,40"	15°24'40,08"	425, 423/7, 423/3	Obec Drobovice
Drouhavec	644986	Velhartice	492	V	49°16'09,45"	13°25'58,71"	457/2	Obec Velhartice
Droužkovice	632597	Droužkovice	1912	V	50°26'00,45"	13°25'42,55"	432	Obec Droužkovice
Drozdov	632619	Drozdov	2687	V	49°54'11,78"	16°47'10,67"	405/9	Obec Drozdov
Druzcov	632694	Osečná	2336	V	50°43'01,97"	14°55'32,12"	500/2	Obec Osečná
Druztová	632708	Druztová	4709	V	49°47'43,37"	13°27'19,80"	550	
Družec	632716	Družec	5103	V	50°06'31,88"	14°02'36,21"	231	Obec Družec
							230/3	
Dryšice	632724	Dryšice	1809	V	49°20'02,45"	17°03'17,85"	144/2	Římskokatolická farnost Dryšice
Držkov	632732	Držkov	5225	V	50°41'18,80"	15°18'09,38"	1	Římskokatolická farnost Držkov
Držovice na Moravě	632783	Prostějov	2949	V	49°29'15,85"	17°08'27,41"	513/1	Město Prostějov
Dřevčice u Chebu	651079	Cheb	1970	V	50°04'05,26"	12°26'45,97"	64/1	Město Cheb
Dřetovice	632929	Dřetovice	842	V	50°10'46,89"	14°12'22,19"	336	Římskokatolická farnost Dřetovice
Dřevčice u Brandýsa nad Labem	632937	Dřevčice	3093	V	50°10'04,90"	14°38'00,56"	47	Římskokatolická farnost Brandýs nad Labem
Dřevíkov	787868	Vysočina	2378	NV	49°46'06,45"	15°49'35,97"	127/2, 127/3, 128	Židovská obec v Praze
Dřevohostice	633020	Dřevohostice	6545	V	49°25'24,18"	17°35'30,61"	1354, 1357	Obec Dřevohostice
Dřínov u Zlonic	633062	Dřínov	2902	V	50°16'33,14"	14°03'54,35"	64	Obec Dřínov
Dřísy	633119	Dřísy	6460	V	50°15'31,31"	14°39'14,86"	563/42, 563/69	Obec Dřísy

Dříteč	633127	Dříteč	252	V	50°06'18,17"	15°48'33,62"	28/1	Římskokatolická farnost Dříteč
Dub nad Moravou	633275	Dub nad Moravou	5585	V	49°28'57,71"	17°16'33,08"	13	Obec Dub nad Moravou
Dub u Prachatic	633194	Dub	1320	NV	49°06'00,61"	14°00'44,18"	744	Federace židovských obcí v České republice
Dubá	633291	Dubá	13216	V	50°32'31,98"	14°32'40,16"	334, 335/3	Město Dubá
Dubany	633321	Libochovice	748	V	50°23'51,65"	14°00'46,60"	14	
Dubany na Hané	785806	Vrbátky	4718	V	49°30'51,32"	17°11'10,84"	169	Římskokatolická farnost Dubany
Dubec	770663	Třemešné	3150	V	49°37'45,60"	12°43'03,40"	965/2	Obec Třemešné
Dubeč	633330	Praha	1338	V	50°03'19,26"	14°34'50,53"	1	Římskokatolická farnost u kostela Všech svatých Praha - Uhříněves
Dubeč	633330	Praha	3165	V	50°03'11,40"	14°34'46,60"	102	Římskokatolická farnost u kostela Všech svatých Praha - Uhříněves
Dubenec	633372	Dubenec	3138	V	50°22'37,48"	15°48'50,00"	662, 665/2	Obec Dubenec
							661/2	Římskokatolická farnost děkanství Dvůr Králové nad Labem
Dubí u Kladna	665169	Kladno	1566	V	50°09'27,23"	14°08'53,76"	1901	Římskokatolická farnost u kostela sv. Mikuláše Kladno - Vrapice
Dubí u Kladna	662169	Kladno	2711	V	50°09'35,72"	14°08'30,27"	1892	Statutární Město Kladno
Dubicko	633526	Dubicko	3854	V	49°49'39,05"	16°57'58,93"	1677	Římskokatolická farnost Dubicko
Dublovice	633577	Dublovice	1608	V	49°40'06,18"	14°21'31,25"	109	Římskokatolická farnost Dublovice
Dubňany	633585	Dubňany	4958	V	48°55'21,15"	17°06'36,00"	531/1	Město Dubňany
Dubňany	633585	Dubňany	3955	V	48°55'18,47"	17°06'36,26"	531/10, 531/11, 531/12, 531/13, 531/14	Město Dubňany
Dubné	633623	Dubné	3357	V	48°58'25,69"	14°21'32,37"	614/1	Obec Dubné
Dubnice	633674	Lichnov	672	V	50°02'27,02"	17°38'27,95"	117	Obec Lichnov
Dubnice pod Ralskem	633666	Dubnice	2080	V	50°43'34,90"	14°48'26,24"	1	Římskokatolická farnost Dubnice
Duchcov	633712	Duchcov	24223	V	50°36'10,90"	13°45'40,57"	895	Město Duchcov
Dukovany	633810	Dukovany	2348	V	49°04'37,27"	16°11'04,02"	383	Obec Dukovany
Dušejov	633852	Dušejov	2917	V	49°24'37,87"	15°26'02,25"	26/5	Obec Dušejov
							29	Římskokatolická farnost Dušejov
Dušníky u Rudné	743313	Rudná	5930	V	50°02'19,42"	14°13'57,80"	256/6	Město Rudná
Dvakačovice	777617	Dvakačovice	2284	V	49°58'53,28"	15°53'42,28"	261	Farní sbor Českobratrské církve evangelické v Dvakačovicích
Dvorce u Bruntálu	633879	Dvorce	5799	V	49°50'05,38"	17°33'07,82"	383/1	Římskokatolická farnost Dvorce
							383/2	Obec Dvorce
							381/1, 381/2	Farní sbor Českobratrské církve evangelické v Bruntále
Dvory nad Lužnicí	633925	Dvory nad Lužnicí	1433	V	48°51'08,28"	14°54'01,77"	2	
Dvory u Lokte	686506	Loket	382	V	50°10'07,36"	12°45'23,54"	57	Město Loket
Dvory u Nymburka	633909	Dvory	1997	V	50°12'38,43"	15°01'17,56"	201	Římskokatolická farnost Nymburk
Dvory u Nymburka	633909	Dvory	3571	V	50°12'32,66"	14°59'38,79"	80/9	Obec Dvory
Dvůr Králové nad Labem	633968	Dvůr Králové nad Labem	58161	V	50°26'49,64"	15°49'27,07"	894/1, 3496/7, 3496/8	Město Dvůr Králové nad Labem
Dyjákovice	634140	Hrádek	8981	V	48°46'30,15"	16°18'10,81"	10756	Obec Dyjákovice
Dyjákovičky	634166	Dyjákovičky	1936	V	48°46'54,65"	16°05'39,07"	348	Obec Dyjákovičky
Dyje	634174	Dyje		V	48°50'38,10"	16°07'28,70"	467	
Dymokury	634247	Dymokury	1345	V	50°14'53,14"	15°12'12,32"	100	Římskokatolická farnost Dymokury
Dýšina	634280	Dýšina	5607	V	49°46'33,69"	13°29'20,81"	4	Obec Dýšina
Džbánov u Litomyšle	634328	Voděřady	935	V	49°56'57,45"	16°18'28,59"	64	Farní sbor Českobratrské církve evangelické ve Džbánově - Ústí nad Orlicí
Ďáblice	730629	Praha	2311	V	50°08'34,54"	14°29'03,34"	582	Hlavní město Praha
Ejповice	634344	Ejповice	3412	V	49°44'47,59"	13°31'56,91"	1033/3	Obec Ejповice
Encovany	634379	Polepy	6413	V	50°31'22,64"	14°16'29,16"	234/29	Obec Polepy
							241	Římskokatolická farnost Hrušovany u Litoměřic
Erpužice	634409	Erpužice	3179	V	49°48'15,65"	13°02'33,10"	849	Obec Erpužice



Katastrální území (KÚ)	Kód KÚ	Oblast	Výměra celkem	V/NV	Severní	Východní	Parcelní číslo	Vlastnické právo k pozemku
Evaň	634441	Evaň	3535	V	50°23'03,81"	14°00'53,68"	339/3	Obec Evaň
Falknov	678775	Kytlice	3862	V	50°48'40,75"	14°32'08,05"	587	Obec Kytlice
Filipov u Jiříkova	661066	Jiříkov	3165	V	50°59'09,08"	14°35'20,38"	5414	Město Jiříkov
Fleky	654647	Chudenín	7641	V	49°17'47,79"	13°02'30,39"	171	
Fojtova Kraš	778451	Vidnava	10162	V	50°22'21,88"	17°10'53,21"	207	Římskokatolická farnost Vidnava
Fořt	620696	Černý Důl	3997	V	50°36'04,94"	15°41'55,97"	84, 165/2	Římskokatolická farnost děkanství
Frahelž	686689	Frahelž	7973	V	49°06'16,97"	14°43'38,35"	433/3	Obec Frahelž
Francova Lhota	634581	Francova Lhota	12018	V	49°12'24,91"	18°06'54,92"	4784/3	Obec Francova Lhota
							2741	Římskokatolická farnost Francova Lhota
Františky	634701	Krouna	650	V	49°46'16,30"	16°06'13,46"	351/2	Farní sbor Českobratrské církve evangelické v Krouně
Frantoly	693928	Frantoly	989	V	48°59'12,39"	14°04'36,88"	463	Obec Mičovice
Fryčovice	634808	Fryčovice	5170	V	49°40'47,19"	18°13'32,31"	251	Římskokatolická farnost Fryčovice
Frydek	634956	Frydek	1254	NV	49°40'39,00"	18°22'01,59"	6657/3	Moravskoslezské sdružení Církve adventistů sedmého dne
Frydek	634956	Frydek - Místek	10291	NV	49°40'41,16"	18°22'02,36"	6657/1	Židovská obec v Ostravě
Frydek	634956	Frydek - Místek	25704	V	49°40'29,08"	18°23'01,65"	6736/1	Statutární Město Frydek - Místek
Frydek	634956	Frydek - Místek	18188	V	49°40'24,42"	18°22'55,50"	6740, 6741	Statutární Město Frydek - Místek
Frydlant	635090	Frydlant	20167	V	50°55'57,42"	15°04'15,10"	4120	Město Frydlant
Frydlant nad Ostravicí	635171	Frydlant nad Ostravicí	13538	V	49°35'45,80"	18°21'21,52"	585	Město Frydlant nad Ostravicí
Frydštejn	635201	Frydštejn	2692	V	50°38'53,38"	15°09'11,04"	814/3	Obec Frydštejn
Frydštejn	635201	Frydštejn - Voděrady	1463	V	50°38'15,58"	15°10'03,46"	1715/2, 1716	Obec Frydštejn
Frymburk	635260	Frymburk	7599	V	48°39'16,15"	14°10'36,96"	904	Obec Frymburk
Fryšava pod Žakovou horou	635324	Fryšava pod Žakovou horou	1955	V	49°37'38,53"	16°02'22,17"	458	Obec Fryšava pod Žakovou horou
Fryšták	635359	Fryšták		V	49°17'11,40"	17°41'10,19"	112	
Fulnek	635448	Fulnek	4180	V	49°42'53,58"	17°54'11,89"	711	Město Fulnek
Fulnek	635448	Fulnek	14751	V	49°42'56,01"	17°55'08,64"	1332/1	Město Fulnek
Golčův Jeníkov	635481	Golčův Jeníkov	7338	NV	49°48'58,36"	15°28'03,37"	1432	Židovská obec v Praze
Golčův Jeníkov	635481	Golčův Jeníkov	10082	V	49°48'33,42"	15°28'17,80"	840/1, 844	Česká republika
Gruna	636231	Gruna	2984	V	49°45'32,26"	16°44'28,80"	409/3	Obec Gruna
Grunta	681971	Grunta	2976	V	49°58'18,34"	15°15'17,63"	637	Římskokatolická farnost Grunta
Guntramovice	615510	Budišov nad Budišovkou	1634	V	49°47'58,56"	17°34'24,45"	96/3	Římskokatolická farnost Guntramovice
Guty	636291	Třinec	1390	V	49°39'45,81"	18°35'57,83"	785	Římskokatolická farnost Střítež u Českého Těšína
Guty	636291	Třinec	3093	V	49°39'01,21"	18°35'45,38"	533/2	Farní sbor Slezské církve a.v. v Gutech
Habartice u Frydlantu	636312	Habartice	2755	V	51°00'53,47"	15°04'06,16"	175/2, 175/3, 174/2	Obec Habartice
Habartice u Jindřichova	660353	Jindřichov	2391	V	50°06'36,56"	16°57'06,51"	1146	Obec Jindřichov
Habartice u Obytců	708852	Klatovy	915	V	49°23'18,42"	13°24'18,79"	337	Římskokatolická farnost Plánice
Habartov	636339	Habartov	8763	V	50°10'47,98"	12°33'04,70"	310	Město Habartov
Habrovany	636401	Habrovany	1909	V	49°13'45,86"	16°52'21,69"	2298/2	Obec Habrovany
Habry	636479	Habry	2704	NV	49°45'43,45"	15°28'17,30"	6425	Židovská obec v Praze
Habry	636479	Habry	6222	V	49°45'14,50"	15°28'58,20"	86/1	
Habřina	636487	Habřina	1434	V	50°19'22,40"	15°50'51,60"	169	Římskokatolická farnost děkanství Holohlavy
Habřina	636487	Habřina	1658	V	50°19'23,45"	15°50'47,84"	170/4	Obec Habřina
Habřina u Úštěku	775487	Úštěk	613	V	50°35'36,11"	14°18'47,93"	144/2	Město Úštěk
Hadrava	654655	Chudenín	1706	V	49°18'46,59"	13°07'26,38"	276/2	Obec Chudenín
Halenkov	636878	Halenkov	2053	V	49°18'59,79"	18°08'47,67"	16	Římskokatolická farnost Halenkov
Halenkovice	636908	Halenkovice	4323	V	49°10'18,20"	17°28'13,11"	74	

Halže	636975	Halže	4360	V	49°49'56,80"	12°34'37,78"	504/1	Obec Halže
Hamr nad Nežárkou	776122	Val	1104	V	49°09'14,99"	14°45'34,50"	18	Římskokatolická farnost Hamr
Hamry na Šumavě	792730	Hamry	1516	V	49°13'45,13"	13°09'39,22"	1478	Římskokatolická farnost Nýrsko
Hanušovice	637203	Hanušovice	8049	V	50°05'35,70"	16°56'50,20"	1201	Římskokatolická farnost Hanušovice
Harrachov	637238	Harrachov	2969	V	50°46'21,27"	15°25'55,98"	603	Římskokatolická farnost Harrachov
							605/2	Město Harrachov
Hartmanice I	637271	Hartmanice	3500	V	49°10'19,01"	13°27'18,89"	53/2	Město Hartmanice
Hartmanice II	798991	Hartmanice	1529	V	49°09'18,84"	13°26'15,96"	4521/3	Česká republika – Správa Národního parku a CHKO Šumava
Hartunkov	602400	Benešov nad Černou	1352	V	48°44'13,71"	14°39'23,74"	742/2	Obec Benešov nad Černou
Hartvíkov	708585	Dolní Hořice	1792	V	49°27'14,94"	14°51'54,21"	6/1	Římskokatolická farnost Hartvíkov
Hartvíkovice	637459	Hartvíkovice	3672	V	49°10'16,03"	16°05'02,38"	3546	
							68	Římskokatolická farnost Hartvíkovice
Hať	637491	Hať	4287	V	49°56'54,26"	18°14'13,59"	4/1	Římskokatolická farnost Hať
Havlíčkova Borová	637963	Havlíčkova Borová	3640	V	49°37'53,47"	15°46'55,85"	34	Římskokatolická farnost Havlíčkova Borová
							1189/2, 1188/2	Obec Havlíčkova Borová
Havlíčkův Brod	637823	Havlíčkův Brod	3167	NV	49°36'26,01"	15°34'04,02"	692/2	Židovská obec v Praze
Havlíčkův Brod	637823	Havlíčkův Brod	7568	NV	49°37'38,48"	15°34'04,11"	884/1	Židovská obec v Praze
Havlíčkův Brod	637823	Havlíčkův Brod	10771	V	49°36'21,36"	15°34'20,60"	61	Římskokatolická farnost děkanství Havlíčkův Brod
Havlíčkův Brod	637823	Havlíčkův Brod	45334	V	49°37'24,16"	15°34'04,89"	903/2, 903/3	Město Havlíčkův Brod
Havlíčkův Brod	637823	Havlíčkův Brod	45334	V	49°33'58,76"	15°34'34,32"	903/2, 903/3	Město Havlíčkův Brod
Havlovice	637998	Havlovice	2774	V	50°29'15,99"	16°02'01,59"	807	Obec Havlovice
Havraň	638021	Havraň	4738	V	50°26'30,03"	13°36'04,69"	134	Římskokatolická farnost Havraň
Havraníky	638056	Havraníky	1354	V	48°48'37,56"	16°00'25,25"	1463	Obec Havraníky
Hazlov	638072	Hazlov	3247	V	50°09'20,50"	12°16'17,44"	115	Obec Hazlov
Hedčany	632996	Kožlany	508	V	49°59'23,28"	13°34'26,44"	303/2	Město Kožlany
Hejná	638161	Hejná	883	V	49°17'14,53"	13°40'27,38"	49	Římskokatolická farnost Nezamyslice u Horažďovic
Hejnice	638196	Hejnice	2489	V	50°52'18,76"	15°10'29,89"	927/3	Město Hejnice
Hejnice	638196	Hejnice	6455	V	50°52'56,96"	15°11'42,95"	692/1	Město Hejnice
Hejnice u Žamberka	638200	Hejnice	1086	V	50°03'15,95"	16°24'02,18"	834	Obec Hejnice
Helvíkovice	638242	Helvíkovice	2004	V	50°05'35,87"	16°26'25,26"	70/2	Obec Helvíkovice
Henčlov	638277	Přerov	2014	V	49°26'25,49"	17°23'34,59"	80/1	Statutární Město Přerov
Herálec	638293	Herálec	1495	V	49°31'43,87"	15°27'36,16"	689	Obec Herálec
Herálec	638293	Herálec	1742	V	49°31'27,63"	15°27'35,79"	759/3	Obec Herálec
Herálec	638293	Herálec	3273	V	49°31'52,02"	15°28'11,45"	524/6	Obec Herálec
Herálec na Moravě	638358	Herálec	7120	V	49°41'12,39"	15°59'37,55"	358	Obec Herálec
Heraltice	638366	Heraltice	1882	V	49°14'05,24"	15°43'41,18"	549/2	Obec Heraltice
Heroltice u Štítů	638439	Štítý	1500	V	49°59'09,13"	16°44'04,01"	663	Město Štítý
Heršpice	704741	Heršpice	1043	V	49°07'11,28"	16°55'00,91"	255	Obec Heršpice
Heršpice	704741	Heršpice	1251	V	49°07'13,52"	16°55'04,12"	224	Českokobratrský evangelický kostel
							219/2, 218/2	Obec Heršpice
Heřmaň	638447	Heřmaň	1151	V	49°13'58,07"	14°08'04,51"	70	Římskokatolická farnost Heřmaň u Písku
Heřmanice	714691	Ostrava	2448	V	49°51'39,72"	18°19'47,77"	20	Římskokatolická farnost Heřmanice
							16/2	Statutární Město Ostrava
Heřmanice	714691	Ostrava	5915	V	49°51'41,39"	18°19'35,59"	337/3	Statutární Město Ostrava
Heřmanice u Frýdlantu	626007	Heřmanice	3975	V	50°54'08,11"	15°00'22,67"	382/3	Obec Heřmanice
Heřmanice u Králík	733792	Králíky	956	V	50°07'51,02"	16°45'21,33"	483	Město Králíky

Katastrální území (KÚ)	Kód KÚ	Oblast	Výměra celkem	V/NV	Severní	Východní	Parcelní číslo	Vlastnické právo k pozemku
Heřmanice u Vilémova	781924	Heřmanice	878	V	50°22'39,69"	15°55'11,54"	11/2	Římskokatolická farnost Vilémov u Golčova Jeníkova
Heřmanice u Žandova	638579	Žandov	1373	V	50°40'03,67"	14°23'21,60"	294	Město Žandov
Heřmanice v Podještědí	638471	Jablonné v Podještědí	2826	V	50°47'37,08"	14°43'23,52"	2040/2	Město Jablonné v Podještědí
Heřmánkovice	638609	Heřmánkovice	7993	V	50°37'57,20"	16°19'18,67"	820	Obec Heřmánkovice
Heřmánky nad Odrou	656500	Heřmánky	706	V	49°42'22,01"	17°46'11,25"	372	Římskokatolická farnost Véska
Heřmanov	638650	Heřmanov	1973	V	50°43'28,78"	14°17'46,91"	346/2	Obec Heřmanov
Heřmanov u Křižanova	638668	Heřmanov	1892	V	49°22'50,08"	16°11'01,99"	107/1	Římskokatolická farnost Heřmanov u Velké Bíteše
Heřmanovice	638722	Heřmanovice	2610	V	50°11'36,91"	17°24'08,16"	1150	Římskokatolická farnost Heřmanovice
Heřmanovice	638722	Heřmanovice	4320	V	50°11'42,44"	17°23'56,23"	531/3	Obec Heřmanovice
Heřmanův Městec	638731	Heřmanův Městec	2654	V	49°56'38,19"	15°39'47,25"	490	Město Heřmanův Městec
Heřmanův Městec	638731	Heřmanův Městec	3972	NV	49°57'00,87"	15°40'17,97"	1099/1	Židovská obec v Praze
Heřmanův Městec	638731	Heřmanův Městec	13442	V	49°56'25,82"	15°39'15,71"	1739/1	Město Heřmanův Městec
Hevlín	638781	Hevlín	5850	V	48°45'11,29"	16°23'10,61"	681	Obec Hevlín
Hladké Životice	638790	Hladké Životice	2459	V	49°40'55,60"	17°57'28,87"	2	Římskokatolická farnost Hladké Životice
Hlasivo	638838	Hlasivo	2158	V	49°29'46,23"	14°45'17,38"	230/2	Římskokatolická farnost Hlasivo
Hlásná Třebaň	638901	Hlásná Třebaň	1381	V	49°55'20,55"	14°11'36,72"	1101	Česká republika – MNV Hlásná Třebaň
Hlásnice u Šternberka	650536	Hlásnice	681	V	49°44'51,53"	17°17'32,60"	498/2	Obec Hlásnice
Hlavatce	638935	Hlavatce	4854	V	49°17'34,88"	14°37'15,10"	45/1	
Hlavice	638978	Hlavice	1958	V	50°37'55,09"	14°55'17,96"	186	Římskokatolická farnost Hlavice
Hlavnice	639036	Hlavnice	1124	V	49°55'30,22"	17°43'38,28"	184	Římskokatolická farnost Hlavnice
Hlína u Ivančic	639184	Hlína	485	V	49°06'50,22"	16°25'35,78"	2	Římskokatolická farnost Neslovice
Hlinka	639249	Hlinka	3276	V	50°16'57,20"	17°40'13,73"	136/2	Obec Hlinka
Hlinsko	639401	Soběchleby	1539	V	49°29'32,16"	17°34'46,01"	44/1	Římskokatolická farnost Hlinsko
Hlinsko v Čechách	639303	Hlinsko	2497	V	49°45'12,98"	15°54'26,84"	2112	Město Hlinsko
Hlinsko v Čechách	639303	Hlinsko	14141	V	49°45'52,02"	15°54'03,25"	617	Město Hlinsko
Hlízov	706051	Hlízov	10121	V	49°58'40,39"	15°18'03,09"	1152	Obec Hlízov
Hlohovec	639435	Hlohovec	3372	V	48°46'17,69"	16°45'43,70"	823	Obec Hlohovec
Hlohovice	639443	Hlohovice	1058	V	49°53'24,14"	13°38'22,48"	56/1	Římskokatolická farnost Zbiroh
Hloubětín	731234	Praha	1628	V	50°06'12,57"	14°32'04,42"	2	Římskokatolická farnost u kostela sv. Jiří Praha - Hloubětín
Hloubětín	731234	Praha	3548	V	50°05'38,05"	14°31'27,14"	2419	Hlavní město Praha
Hloubětín	731234	Praha	8049	V	50°06'35,36"	14°32'19,92"	1241/1, 1242, 1243	Hlavní město Praha
Hlubany	723282	Podbořany	1750	V	50°13'49,02"	13°24'00,28"	93	Město Podbořany
Hlubočec	639508	Hlubočec	2883	V	49°50'46,94"	17°58'22,47"	721/43	Obec Hlubočec
Hlubočepy	728837	Praha	1433	V	50°02'49,67"	14°24'31,47"	550	Římskokatolická farnost u kostela sv. Filipa a Jakuba Praha - Hlubočepy
Hlubočepy	728837	Praha	4764	V	50°02'41,23"	14°23'47,61"	1322	Hlavní město Praha
Hlubočky	639524	Hlubočky	5460	V	49°38'08,67"	17°24'23,03"	2061	Obec Hlubočky
Hluboká nad Vltavou	639605	Hluboká nad Vltavou	1275	NV	49°03'00,58"	14°25'44,51"	91	Židovská obec v Praze
Hluboká nad Vltavou	639605	Hluboká nad Vltavou	3394	V	49°03'19,29"	14°26'00,24"	337	Město Hluboká nad Vltavou
Hluboké Mašůvky	639664	Hluboké Mašůvky	2262	V	48°55'06,98"	16°01'40,02"	3347	Obec Hluboké Mašůvky
Hluboš	639681	Hluboš	2884	V	49°44'38,12"	14°00'46,92"	973/1	Římskokatolická farnost Hluboš
Hlučín	639711	Hlučín	2905	V	49°53'46,15"	18°11'49,21"	791	Město Hlučín
Hlučín	639711	Hlučín	11928	V	49°53'50,72"	18°11'32,81"	673/1	Římskokatolická farnost Hlučín
Hluchoh	639893	Hluchoh	3184	V	49°32'23,57"	16°59'27,97"	546/39	Obec Hluchoh
Hluk	639907	Hluk	5753	V	48°59'26,08"	17°31'32,39"	3208/1	Václav a Marie Prachařovi
							3208/2	Petr Šimčík
							3208/3	Jana Ondrová

						3208/4	Lenka Dvořáčková	
						3208/5	Město Hluk	
Hlušice	639923	Hlušice	3242	V	50°15'38,32"	15°24'38,51"	373	Obec Hlušice
Hlušovice	639940	Hlušovice	1157	V	49°38'26,11"	17°17'25,46"	150	Obec Hlušovice
Hnanice	640000	Hnanice	800	V	48°47'53,52"	15°59'20,22"	112	Obec Hnanice
Hnátnice	640018	Hnátnice	1464	V	50°00'55,74"	16°26'35,02"	936/2	Obec Hnátnice
Hněvčeves	640026	Hněvčeves	3111	V	50°18'58,29"	15°42'56,29"	162/2	Obec Hněvčeves, Obec Sovětice, Obec Jeřice, Obec Hořiněves
Hněvkov	640051	Zábřeh	1133	V	49°52'10,55"	16°49'34,07"	496/6	Město Zábřeh
Hněvkovice u Ledče nad Sázavou	640093	Hněvkovice	2275	V	49°41'04,62"	15°12'30,36"	470, 471/2	Římskokatolická farnost Hněvkovice
Hněvošice	640140	Hněvošice	2229	V	50°00'20,26"	18°00'36,58"	2	Římskokatolická farnost Hněvošice
Hněvotín	640158	Hněvotín	4401	V	49°34'16,29"	17°11'02,07"	131	Římskokatolická farnost Hněvotín
Hnidousy	764558	Kladno	2421	V	50°10'11,82"	14°07'15,65"	216/2	Statutární Město Kladno
Hnidousy	764558	Kladno	11051	V	50°10'20,72"	14°07'19,28"	192/2	Statutární Město Kladno
Hnojice	640166	Hnojice	3674	V	49°42'49,18"	17°13'14,56"	135	Obec Hnojice
						136/39	MNV Hnojice, společenství vlastníků	
Hnojník	640191	Hnojník	5290	V	49°41'05,08"	18°31'51,40"	2	Římskokatolická farnost Hnojník
						117	Farní sbor Slezské církve evangelické a.v. v Komorní Lhotce	
Hobšovice	640204	Hobšovice	1827	V	50°16'08,51"	14°09'44,62"	60/1	Obec Hobšovice
Hodějice	640239	Hodějice	2070	V	49°08'25,26"	16°54'43,72"	2	Obec Hodějice
Hodkov	640298	Zbraslavice	467	V	49°46'50,55"	15°09'10,71"	642	Římskokatolická farnost Čestín
Hodkovice nad Mohelkou	640344	Hodkovice nad Mohelkou	7546	V	50°39'48,14"	15°05'15,16"	1345/1	Římskokatolická farnost Hodkovice nad Mohelkou
Hodolany	710873	Olomouc	13367	V	49°35'26,82"	17°18'16,03"	355, 356	Hřbitovy města Olomouce
Hodonice	640395	Hodonice	2013	V	48°50'05,93"	16°10'23,54"	379	Obec Hodonice
Hodonín	640417	Hodonín	45031	V	48°51'49,12"	17°09'18,05"	1051, 1058/1, 1049/2	Město Hodonín
Hodoňovice	601080	Baška	3439	V	49°38'06,05"	18°21'09,91"	163	Obec Baška
						167	Římskokatolická farnost Místek	
Hodslavice	640620	Hodslavice	3402	V	49°32'15,84"	18°01'29,23"	542	Farní sbor Českobratrské církve evangelické v Hodslavicích
Hodslavice	640620	Hodslavice	5723	V	49°32'33,98"	18°01'27,04"	25	Římskokatolická farnost Hodslavice
Hoješín	640654	Seč	992	V	49°48'32,22"	15°38'57,59"	139/2	Obec Seč
Hojná Voda	644188	Horní Stropnice	819	V	48°43'47,62"	14°43'33,91"	229/2	Obec Horní Stropnice
Hojovice	640719	Hojovice	1011	V	49°19'37,78"	14°55'12,68"	126/2	Obec Hojovice
Hojsova Stráž	640727	Železná Ruda	970	V	49°12'32,22"	13°11'56,07"	1192	Římskokatolická farnost Nýrsko
Hokov	645486	Hořovičky	1225	V	50°09'27,74"	13°33'41,69"	522/3	Obec Hořovičky
Holany	640735	Holany	643	V	50°37'56,60"	14°28'18,52"	527	Římskokatolická farnost Holany
Holany	640735	Holany	5828	V	50°36'51,35"	14°29'52,49"	890	Římskokatolická farnost Holany
Holčovice	640867	Holčovice	5623	V	50°09'22,41"	17°29'04,48"	171/2	Římskokatolická farnost Holčovice
Holedeč	640913	Holedeč	4248	V	50°16'56,32"	13°33'41,99"	684/2	Římskokatolická farnost Holedeček
Holešov	640972	Holešov	460	V	49°19'44,02"	17°34'36,81"	1357/1	Město Holešov
Holešov	640972	Holešov	8210	NV	49°20'08,17"	17°34'35,43"	634/1	Židovská obec Brno
Holešov	640972	Holešov	16890	V	49°19'40,13"	17°34'35,34"	1355	Město Holešov
Holešovice	730122	Praha	8705	V	50°06'10,42"	14°25'47,18"	1558	Hlavní město Praha
Holešovice	730122	Praha	1618	V	50°05'50,86"	14°25'55,38"	2075, 2076	Římskokatolická farnost u kostela sv. Antonína Praha - Holešovice
Holetín	641138	Holetín	557	V	49°47'31,73"	15°55'38,16"	889	Obec Holetín
Holetín	641138	Holetín	2276	V	49°47'31,48"	15°55'40,47"	884/3	Obec Holetín
Holice u Olomouce	641227	Olomouc	4972	V	49°34'12,34"	17°17'53,49"	781	Římskokatolická farnost Olomouc - Holice
						782	Hřbitovy města Olomouce	

Katastrální území (KÚ)	Kód KÚ	Oblast	Výměra celkem	V/NV	Severní	Východní	Parcelní číslo	Vlastnické právo k pozemku
Holice v Čechách	641146	Holice	13379	V	50°03'46,04"	15°59'17,92"	1131/3, 1131/1	Město Holice
Holín	641243	Holín	289	V	50°27'19,64"	15°18'51,26"	426/1 152/2	Obec Holín
Holohlavý	641294	Holohlavý	1866	V	50°18'33,37"	15°51'52,15"	18	Římskokatolická farnost děkanství
Holostřevy	641308	Bor	2098	V	49°43'04,90"	12°51'32,04"	39	Město Bor
Holoubkov	641316	Holoubkov	5701	V	49°46'23,75"	13°41'02,29"	218/5	Obec Holoubkov
Holovousy v Podkrkonoší	641332	Holovousy	1896	V	50°22'35,49"	15°35'29,02"	391/1, 391/2	Obec Holovousy
Holubice	777871	Holubice	2073	V	49°10'26,10"	16°48'46,46"	536	Obec Holubice
Holubice v Čechách	641456	Holubice	1187	V	50°12'12,59"	14°17'52,59"	51/2	Římskokatolická farnost Kralupy nad Vltavou
Homole u Panny	641677	Homole u Panny	3764	V	50°37'44,93"	14°10'53,71"	227, 228	Obec Homole u Panny
Honbice	641723	Honbice	1892	V	49°56'00,30"	15°53'28,32"	50	Obec Honbice
Hora Svatého Šebestiána	641812	Hora Svatého Šebestiána	6543	V	50°30'31,65"	13°15'14,89"	1211	Obec Hora Svatého Šebestiána
Hora Svatého Václava	631892	Hora Svatého Václava	1316	V	49°31'12,01"	12°44'36,95"	4	Obec Hora Svatého Václava
Horažďovice	641855	Horažďovice	1591	NV	49°19'44,06"	13°42'29,22"	743/2	Kongregace Školských sester de Notre Dame
Horažďovice	641855	Horažďovice	3097	NV	49°19'43,47"	13°42'14,24"	766	Federace židovských obcí v České republice
Horažďovice	641855	Horažďovice	10434	V	49°19'24,31"	13°42'07,55"	175/2, 186	Město Horažďovice
Horažďovice	641855	Horažďovice	12304	V	49°19'41,99"	13°42'30,14"	2814/1, 2814/2	Město Horažďovice
Horka nad Moravou	642061	Horka nad Moravou	7865	V	49°38'36,85"	17°11'55,06"	1608/1, 1608/3	Obec Horka nad Moravou
Horka u Chrudimi	641987	Horka	2074	V	49°53'12,29"	15°55'29,78"	524/3	Obec Horka
Horky nad Jizerou	642126	Horky nad Jizerou	7199	V	50°19'54,51"	14°51'14,89"	139/2	Obec Horky nad Jizerou
Horky u Tábora	642096	Tábor	1490	V	49°23'57,85"	14°39'04,14"	17	Město Tábor
Horky u Želetavy	795984	Želetava	1199	V	49°07'47,09"	15°41'36,26"	117/9	Obec Želetava
Horní Bečva	642169	Horní Bečva	6267	V	49°25'54,40"	18°17'04,56"	43/1	Obec Horní Bečva
Horní Benešov	642355	Horní Benešov	7192	V	49°57'51,52"	17°36'21,66"	675	Město Horní Benešov
Horní Beřkovice	642363	Horní Beřkovice	10430	V	50°21'27,86"	14°21'38,68"	294/1	Česká republika – Psychiatrická léčebna
Horní Blatná	642380	Horní Blatná	3722	V	50°23'19,26"	12°46'05,50"	185	Obec Horní Blatná
Horní Bobrová	605867	Bobrová	2313	V	49°28'57,53"	16°06'35,67"	1194	Obec Bobrová
Horní Bojanovice	642444	Horní Bojanovice	2072	V	48°56'57,85"	16°48'11,03"	1003/1	Obec Horní Bojanovice
Horní Bory	642479	Bory	1900	V	49°25'41,67"	16°01'42,45"	132	Obec Bory
Horní Branná	642584	Horní Branná	5044	V	50°36'38,70"	15°34'03,82"	100	Římskokatolická farnost Horní Branná
Horní Brusnice	642592	Horní Brusnice	4867	V	50°28'27,65"	15°41'06,84"	610/4, 610/6	Obec Horní Brusnice
Horní Břečkov	642614	Horní Břečkov	1041	V	48°53'11,73"	15°54'08,47"	36	
Horní Bříza	642631	Horní Bříza	4143	V	49°50'03,94"	13°22'06,32"	386/3	
Horní Cerekev	642681	Horní Cerekev	927	NV	49°19'36,97"	15°18'41,02"	2370	Židovská obec v Praze
Horní Cerekev	642681	Horní Cerekev	4829	V	49°19'09,19"	15°19'32,22"	32	Město Horní Cerekev
Horní Čermná	642690	Horní Čermná	1683	V	49°58'29,97"	16°36'19,54"	860	Farní sbor Českobratrské církve evangelické v Horní Čermné
Horní Datyně	642720	Vratimov	1540	V	49°45'52,37"	18°21'27,85"	148/4	Město Vratimov
Horní Dehtov	642754	Třebihošť	945	V	50°25'54,55"	15°43'52,17"	340/6	Obec Třebihošť
Horní Dobrouč	642771	Dolní Dobrouč	862	V	49°58'05,62"	16°30'40,18"	136	Obec Dolní Dobrouč
Horní Domaslavice	642789	Horní Domaslavice	3105	V	49°42'17,53"	18°28'07,70"	37, 40/2	Obec Horní Domaslavice
Horní Dubenky	642827	Horní Dubenky	3884	V	49°15'37,94"	15°18'46,44"	81 120/3	Farní sbor Českobratrské církve evangelické v Horních Dubenkách Obec Horní Dubenky
Horní Dubňany	642843	Horní Dubňany	2693	V	49°04'04,27"	16°12'05,27"	75	Římskokatolická farnost Horní Dubňany
Horní Dunajovice	642860	Horní Dunajovice	2647	V	48°56'49,98"	16°09'28,73"	130 128/1, 128/2	Římskokatolická farnost Horní Dunajovice Obec Horní Dunajovice
Horní Dvořiště	642908	Horní Dvořiště	2273	V	48°36'21,59"	14°24'28,18"	2516/2	Římskokatolická farnost Horní Dvořiště

Horní Folmava	634565	Česká Kubice	870	V	49°20'56,59"	12°51'22,98"	2	Římskokatolická farnost Domažlice
Horní Folmava	634565	Česká Kubice	2510	V	49°20'57,79"	12°51'30,46"	195/10	Obec Česká Kubice
Horní Habartice	642916	Horní Habartice	2901	V	50°46'00,66"	14°20'16,30"	326/3	Obec Horní Habartice
Horní Heřmanice v Čechách	642924	Horní Heřmanice	2000	V	49°57'44,44"	16°42'10,47"	237	Římskokatolická farnost Horní Heřmanice
Horní Hynčína	724661	Hradec nad Svitavou	3963	V	49°40'40,20"	16°33'00,95"	694	Římskokatolická farnost Horní Hynčína
Horní Chřibská	654477	Chřibská	5104	V	50°51'12,98"	14°29'44,63"	682, 680	Obec Chřibská
Horní Jelení	642983	Horní Jelení	18323	V	50°02'30,30"	16°05'03,05"	292/1	Obec Horní Jelení
Horní Jílovice	742732	Rožmberk nad Vltavou	3047	NV	48°39'45,71"	14°21'49,43"	875/2, 881/9	Federace židovských obcí v České republice
Horní Jiřetín	643033	Horní Jiřetín	10852	V	50°34'31,97"	13°32'54,93"	3783/2	Obec Horní Jiřetín
							3807/3	Římskokatolická farnost Horní Jiřetín
Horní Kounice	643106	Horní Kounice	1540	V	49°01'45,21"	16°08'48,59"	89	Římskokatolická farnost Horní Kounice
Horní Kozolupy	643114	Horní Kozolupy	3396	V	49°50'19,64"	12°56'20,06"	554	Obec Horní Kozolupy
Horní Krupá u Havlíčkova Brodu	643157	Horní Krupá	1321	V	49°40'21,98"	15°34'48,42"	554/4	
Horní Krupá u Havlíčkova Brodu	643157	Horní Krupá	1624	V	49°40'23,16"	15°34'47,20"	553	Obec Horní Krupá
Horní Krupka	675334	Krupka	1368	V	50°42'22,27"	13°51'09,93"	777/5	Město Krupka
Horní Kruty	643211	Horní Kruty	1219	V	49°55'08,32"	14°57'34,73"	7	Římskokatolická farnost Uhlířské Janovice
Horní Kruty	643211	Horní Kruty	2833	V	49°55'20,49"	14°57'53,36"	127	Česká republika – MNV Barchovice, MNV Horní Kruty
Horní Lhota u Luhačovic	643289	Horní Lhota	7219	V	49°09'29,44"	17°48'17,00"	1634/2	Obec Horní Lhota
Horní Lhota u Ostravy	643297	Horní Lhota	2269	V	49°51'39,91"	18°04'11,74"	1046/2	Obec Horní Lhota
Horní Libchava	643319	Horní Libchava	3390	V	50°42'48,61"	14°29'47,90"	892/2	Obec Horní Libchava
Horní Libina	682845	Libina	10589	V	49°52'42,49"	17°05'09,36"	2220	Obec Libina
Horní Lipka	643360	Králíky	1744	V	50°06'58,43"	16°46'18,35"	320	Město Králíky
Horní Lištná	771066	Třinec	4441	V	49°41'33,15"	18°42'08,57"	2186	Farní sbor Slezské církve evangelické a.v. v Třinci
Horní Litvínov	686042	Litvínov	42001	V	50°35'58,80"	13°38'03,27"	2785	Město Litvínov
Horní Loděnice	643378	Horní Loděnice	2453	V	49°46'25,42"	17°22'13,60"	215	Obec Horní Loděnice
Horní Lochov	641251	Holín	789	V	50°27'14,60"	15°17'51,20"	88/3	Obec Holín
Horní Lomany	634654	Františkovy Lázně	1460	NV	50°08'03,38"	12°20'36,35"	289/2	Federace židovských obcí v České republice
Horní Lomany	634654	Františkovy Lázně	20529	V	50°08'03,13"	12°20'33,71"	289/1, 239, 240/1	Město Františkovy Lázně
Horní Lomná	643394	Horní Lomná	1226	V	49°31'52,69"	18°38'14,34"	1941/2	Římskokatolická farnost Horní Lomná
Horní Maxov	688223	Lučany nad Nisou	3408	V	50°45'54,94"	15°13'03,67"	689/2	Obec Lučany nad Nisou
Horní Moštěnice	643572	Horní Moštěnice	4858	V	49°24'51,09"	17°27'27,76"	241	Římskokatolická farnost Horní Moštěnice
Horní Němčí	643599	Horní Němčí	1944	V	48°56'10,92"	17°37'16,17"	173	Římskokatolická farnost Horní Němčí
Horní Němčí	643599	Horní Němčí	5853	V	48°55'51,86"	17°37'18,76"	5180/29	Obec Horní Němčí
Horní Nová Ves	679305	Lázně Bělohrad	4972	V	50°26'42,05"	15°34'21,80"	976/1	Město Lázně Bělohrad
							976/4	Česká republika – Správa železniční dopravní cesty
Horní Otaslavice	716456	Otaslavice	7137	V	49°23'03,21"	17°04'03,24"	24/1	Římskokatolická farnost Otaslavice
Horní Paseka	790192	Horní Paseka	1717	V	49°37'27,21"	15°17'17,34"	1610/2	Obec Horní Paseka
Horní Paseka	790192	Horní Paseka	2532	V	49°37'17,91"	15°15'02,38"	265/1	Obec Horní Paseka
Horní Pěna	643661	Horní Pěna	3474	V	49°06'37,30"	15°02'36,85"	176/3	Obec Horní Pěna
Horní Planá	643700	Horní Planá	1364	V	48°46'55,66"	14°04'14,96"	1096	Město Horní Planá
Horní Planá	643700	Horní Planá	1917	V	48°46'18,66"	14°01'53,88"	572	Město Horní Planá
Horní Planá	643700	Horní Planá	4925	V	48°46'13,81"	14°02'01,36"	565	Město Horní Planá
Horní Počaply	643751	Horní Počaply	2417	V	50°25'27,35"	14°23'38,84"	133/2	Římskokatolická farnost Roudnice nad Labem
Horní Počernice	643777	Praha	3359	V	50°06'44,62"	14°38'04,63"	4098	Hlavní město Praha
Horní Počernice	643777	Praha	1501	V	50°06'50,83"	14°36'10,97"	1769	Římskokatolická farnost u kostela sv. Ludmily Praha - Chvaly
							1772, 1774, 1775	Hlavní město Praha

Katastrální území (KÚ)	Kód KÚ	Oblast	Výměra celkem	V/NV	Severní	Východní	Parcelní číslo	Vlastnické právo k pozemku
Horní Podluží	643807	Horní Podluží	4554	V	50°52'39,45"	14°32'57,82"	1724/2	Obec Horní Podluží
Horní Police	643823	Horní Police	2528	V	50°42'12,32"	14°24'03,30"	2	Římskokatolická farnost arciděkanství Horní Police
Horní Poustevna	629995	Dolní Poustevna	3620	V	51°00'15,96"	14°18'03,24"	244/1	Obec Horní Poustevna
Horní Prysk	734047	Prysk	2280	V	50°47'26,35"	14°29'38,26"	1220	Římskokatolická farnost Horní Prysk
Horní Ročov	740250	Ročov	1793	V	50°15'23,96"	13°46'50,30"	588/3	
Horní Rokytá	740853	Rokytá	1163	V	50°33'57,89"	14°51'47,55"	120/3	Obec Rokytá
Horní Roveň	643971	Dolní Roveň	4687	V	50°01'20,49"	15°59'01,48"	1630	Římskokatolická farnost Horní Roveň
							397/2	Česká republika – Obce: Dolní Roveň, MNV Moravany
Horní Růžodol	682250	Liberec	6193	V	50°45'18,59"	15°03'24,50"	33	Technické služby města Liberce a.s.
Horní Řasnice	643998	Horní Řasnice	1171	V	50°57'48,51"	15°11'59,41"	163	Římskokatolická farnost Nové Město pod Smrkem
							164/1, 168	Obec Horní Řasnice
Horní Ředice	644013	Horní Ředice	2610	V	50°04'31,65"	15°56'38,12"	209	Římskokatolická farnost Holice
Horní Sekyřany	638706	Heřmanova Huť	8568	V	49°42'10,86"	13°05'04,38"	167	Obec Heřmanova Huť
Horní Slatina	644030	Horní Slatina	5580	V	49°05'27,40"	15°34'15,52"	637	
Horní Slavkov	644056	Horní Slavkov	8706	V	50°08'17,93"	12°48'39,10"	371	Město Horní Slavkov
Horní Slivno	644111	Horní Slivno	2372	V	50°18'11,33"	14°42'46,72"	548	Římskokatolická farnost Dolní Slivno
Horní Sloupnice	644129	Sloupnice	1806	V	49°55'16,97"	16°18'35,24"	1	Římskokatolická farnost Horní Sloupnice
Horní Smržov	625779	Horní Smržov	666	V	49°37'00,21"	16°34'44,62"	46/4	Obec Horní Smržov
Horní Stakory	644137	Kosmonosy	1032	V	50°26'44,72"	14°57'44,81"	1	Římskokatolická farnost Kosmonosy
Horní Staré Město	769151	Trutnov	12645	V	50°35'14,78"	15°52'50,08"	714/3	Město Trutnov
Horní Stropnice	644196	Horní Stropnice	4252	V	48°45'48,36"	14°44'02,84"	789	
Horní Studenec	644358	Ždírec nad Doubravou	5494	V	49°42'39,89"	15°48'33,72"	512/3	
Horní Studénky	644391	Horní Studénky	1238	V	49°57'24,74"	16°48'24,04"	66	Římskokatolická farnost Horní Studénky
Horní Suchá	644404	Horní Suchá	5109	V	49°47'44,90"	18°28'48,45"	117/1	Obec Horní Suchá
Horní Štěpanice	602159	Benecko	3396	V	50°38'35,92"	15°32'20,98"	1	Římskokatolická farnost Horní Štěpanice
							1384/2	Obec Benecko
Horní Štěpanice	602159	Benecko	953	V	50°38'38,77"	15°32'21,05"	1307	Obec Benecko
Horní Štěpánov	644439	Horní Štěpánov	753	V	49°33'02,64"	16°47'19,08"	1880/2	Obec Horní Štěpánov
Horní Těrlicko	766577	Těrlicko	2185	V	49°45'30,45"	18°31'25,93"	2956	Římskokatolická farnost Těrlicko
Horní Těrlicko	766577	Těrlicko	3264	V	49°45'14,64"	18°30'01,13"	2857	Farní sbor Slezské církve evangelické a.v. v Těrlicku
Horní Těrlicko	766577	Těrlicko	12347	V	49°45'18,88"	18°28'40,63"	2218/1	Obec Těrlicko
Horní Třešňovec	644480	Horní Třešňovec	2076	V	49°56'20,53"	16°36'00,92"	506/2	Obec Horní Třešňovec
Horní Údolí	793141	Zlaté Hory	1156	V	50°12'59,48"	17°21'09,51"	141	Duchovní správa poutního místa Panny Marie Pomocné
Horní Údolí	793141	Zlaté Hory		V	50°11'35,45"	17°16'49,01"		
Horní Újezd	644544	Horní Újezd	4008	V	49°26'48,42"	17°43'54,62"	89/1	Obec Horní Újezd
Horní Vernéřovice	661368	Jívka	4919	V	50°33'28,56"	16°06'30,03"	365	Římskokatolická farnost Trutnov III - Poříčí
Horní Věstonice	644579	Horní Věstonice	1527	V	48°52'18,41"	16°37'47,31"	17	Obec Horní Věstonice
Horní Vilémovice	644587	Horní Vilémovice	800	V	49°17'27,75"	15°53'09,83"	527/2	
Horní Vlčkovice	783871	Vlčkovice v Podkrkonoší	2331	V	50°24'49,04"	15°55'17,93"	384	Obec Vlčkovice v Podkrkonoší
Horní Vltavice	644595	Horní Vltavice	2453	V	48°57'20,51"	13°45'29,95"	6	Obec Horní Vltavice
Horní Záhoří u Písku	789992	Záhoří	3022	V	49°20'34,73"	14°12'52,62"	908	Římskokatolická farnost Záhoří
Horní Životice	644714	Horní Životice	1371	V	49°58'05,12"	17°38'29,80"	184	Obec Horní Životice
Horní Žukov	644722	Český Těšín	1740	V	49°43'19,30"	18°34'00,34"	349	Město Český Těšín
Horní Žukov	644722	Horní Žukov	1740	V	49°43'19,46"	18°34'00,22"	349	Město Český Těšín
Horní Žukov	644722	Horní Žukov	2094	V	49°43'27,04"	18°33'47,64"	695/1	Farní sbor Slezské církve evangelické a.v. v Třanovicích

Horní Žukov	644722	Český Těšín	2094	V	49°43'26,81"	18°33'48,83"	695/1	Farní sbor Slezské církve evangelické a.v. v Třanovicích
Horská Kamenice	644811	Železný Brod	1825	V	50°38'32,51"	15°17'40,16"	260/2	Město Železný Brod
Horšice	644838	Horšice	2532	V	49°32'02,56"	13°23'27,39"	81	Římskokatolická farnost Přeštice
Horšovský Týn	644871	Horšovský Týn	8039	V	49°31'26,71"	12°56'30,90"	828	
Hory Matky Boží	644994	Velhartice	1691	V	49°16'09,45"	13°25'58,71"	1, 2	Obec Velhartice
Hory u Jenišova	658383	Hory	1172	V	50°12'35,86"	12°46'58,86"	214	Obec Hory
Hořany u Zbrašína	791903	Zbrašín	10980	V	50°17'42,14"	13°45'17,35"	12	V. Voglová
Hořátev	645028	Hořátev	2574	V	50°09'05,76"	15°02'04,17"	318	Obec Hořátev
Hořelice	743321	Rudná	2937	V	50°01'41,91"	14°12'55,69"	226	Římskokatolická farnost Rudná - Hořelice
Hořensko	749320	Slaná	1371	V	50°34'39,14"	15°18'54,46"	343/3	Obec Slaná
Hořepník	645079	Hořepník	1577	NV	49°30'35,14"	15°06'17,37"	226	Židovská obec v Praze
Hořepník	645079	Hořepník	6077	V	49°31'02,92"	15°05'54,80"	525	
Hořesedly	645109	Hořesedly	2549	V	50°09'51,51"	13°36'32,39"	80, 554/2	Obec Hořesedly
Hořešovice	645117	Hořešovice	1439	V	50°16'24,14"	13°57'51,42"	648/2	Římskokatolická farnost Hořešovice
Hořetice u Žiželice	797499	Žiželice	2452	V	50°22'28,53"	13°30'35,81"	371/2	Obec Žiželice
Hořice na Šumavě	645231	Hořice na Šumavě	2253	V	48°45'56,52"	14°10'22,52"	1	Obec Hořice na Šumavě
Hořice v Podkrkonoší	645168	Hořice	1233	NV	50°21'53,61"	15°38'50,01"	2178/9	Židovská obec v Praze
Hořice v Podkrkonoší	645168	Hořice	3699	NV	50°22'25,88"	15°38'06,59"	1631/1	Židovská obec v Praze
Hořice v Podkrkonoší	645168	Hořice	6200	V	50°21'51,11"	15°38'40,03"	2207	Římskokatolická farnost děkanství
Hořice v Podkrkonoší	645168	Hořice	20724	V	50°21'53,09"	15°38'47,45"	2178/1, 2178/2	Město Hořice v Podkrkonoší
Hořice v Podkrkonoší	645168	Hořice	1233	NV	50°21'53,09"	15°38'47,45"	2178/9	Židovská obec v Praze
Hoříčky	645281	Hoříčky	507	V	50°26'33,54"	15°59'25,28"	st. 1	Římskokatolická farnost Hoříčky
Hořín	645338	Hořín	1915	V	50°20'35,86"	14°27'47,31"	103	Obec Hořín
Hořiněves	645362	Hořiněves	1865	V	50°18'45,69"	15°45'41,80"	126	Římskokatolická farnost Hořiněves
Hořovičky	645494	Hořovičky	1348	V	50°09'20,46"	13°32'02,06"	746/2	Obec Hořovičky
Hosín	645532	Hosín	2139	V	49°02'07,09"	14°28'34,82"	19	Římskokatolická farnost Hosín
Hospozín	645575	Hospozín	2349	V	50°18'35,04"	14°10'19,55"	182	Obec Hospozín
Hospozín	645575	Hospozín		V	50°18'23,29"	14°10'25,60"		
Hostákov	783226	Vladislav	2337	V	49°14'06,32"	15°58'14,90"	297/2	
Hostěradice	662861	Kamenný Přívoz	1091	V	49°51'32,07"	14°29'40,28"	149/2	Obec Kamenný Přívoz
Hostěradice na Moravě	645672	Hostěradice	2748	V	48°56'59,24"	16°15'15,74"	161/2	Obec Hostěradice
Hostim	645745	Hostim	5447	V	49°01'04,23"	15°54'10,35"	1236/1	Římskokatolická farnost Hostim
							1236/2	Obec Hostim
Hostín u Vojkovic	645761	Hostín u Vojkovic	525	V	50°17'37,70"	14°23'33,09"	103/3	Obec Hostín u Vojkovic
							100/1	
Hostivař	732052	Praha	4396	V	50°02'47,11"	14°31'29,46"	2233	Hlavní město Praha
Hostivice	645834	Hostivice	1970	V	50°04'51,36"	14°15'05,48"	403/1	Město Hostivice
Hostivice	645834	Hostivice	13546	V	50°04'59,45"	14°16'07,01"	1177	Město Hostivice
Hostomice pod Brdy	645885	Hostomice	1979	NV	49°48'38,65"	14°01'41,23"	1638	Židovská obec v Praze
Hostomice pod Brdy	645885	Hostomice	6324	V	49°49'36,67"	14°02'26,64"	788	
Hostouň u Horšovského Týna	645940	Hostouň	2871	V	49°33'27,20"	12°46'17,12"	129	Římskokatolická farnost Poběžovice
Hostouň u Prahy	645923	Hostouň	1503	NV	50°06'45,93"	14°11'27,91"	597/4	Židovská obec v Praze
Hostouň u Prahy	645923	Hostouň	3602	V	50°06'48,24"	14°12'26,01"	164	Římskokatolická farnost Hostouň u Kladna
Hostovice u Pardubic	645991	Hostovice	1303	V	50°00'13,65"	15°51'54,16"	19	Římskokatolická farnost Dašice
Hošťálková	646059	Hošťálková	1848	V	49°21'12,57"	17°52'09,43"	109	Římskokatolická farnost Hošťálková
Hošťálková	646059	Hošťálková	5066	V	49°21'21,78"	17°52'11,63"	150/1, 150/2	Farní sbor Českobratrské církve evangelické v Hošťálkové



Katastrální území (KÚ)	Kód KÚ	Oblast	Výměra celkem	V/NV	Severní	Východní	Parcelní číslo	Vlastnické právo k pozemku
Hošťálkovice	646075	Ostrava	2779	V	49°50'57,35"	18°12'51,19"	414, 415/1	Římskokatolická farnost Ostrava - Hošťálkovice
Hošťálkovy	646091	Hošťálkovy	1916	V	50°06'54,36"	17°35'22,10"	112	Římskokatolická farnost Hošťálkovy
Hošťalovice	646148	Hošťalovice	653	V	49°56'05,17"	15°34'26,43"	55	Římskokatolická farnost Turkovice u Přelouče
Hoštejn	646156	Hoštejn	816	V	49°52'31,15"	16°46'30,73"	47	Římskokatolická farnost Hoštejn
Hoštice	646229	Hoštice - Heroltice	1536	V	49°17'15,98"	17°04'10,11"	48/2	Římskokatolická farnost Hoštice na Hané
Hoštice u Litenčic	646202	Hoštice	2692	V	49°12'35,72"	17°14'08,20"	88/2, 88/4	Římskokatolická farnost Hoštice u Zdounek
Hoštice u Nemyšle	646199	Nemyšl	1421	V	49°31'28,82"	14°41'13,80"	90	Římskokatolická farnost Hoštice (u Tábora)
Hoštice u Volyně	646164	Hoštice	1613	V	49°11'40,58"	13°54'30,37"	5	Římskokatolická farnost Hoštice
Hoštka	646237	Hoštka		V	49°41'52,58"	12°36'15,55"	142	
Hoštka u Roudnice nad Labem	646261	Hoštka	3779	V	50°29'28,28"	14°20'15,29"	1214	Římskokatolická farnost Hoštka
Hovězí	646342	Hovězí	8385	V	49°18'08,58"	18°03'44,98"	101	Římskokatolická farnost Hovězí
Hovorany	646377	Hovorany	9372	V	48°57'13,78"	16°59'50,80"	2/1	Obec Hovorany
							2/2	Římskokatolická farnost Hovorany
Hraběšice	646407	Hraběšice	1018	V	49°58'35,49"	17°04'48,19"	72	Římskokatolická farnost Šumperk
Hrabětice	646431	Hrabětice	3957	V	48°47'58,62"	16°23'14,14"	165	Obec Hrabětice
Hrabišín	646521	Hrabišín	1575	V	49°54'55,40"	17°01'08,23"	1408	Obec Hrabišín
Hrabišín	646521	Hrabišín	5595	V	49°55'07,07"	17°01'45,03"	995	Obec Hrabišín
Hrabová	714534	Vratimov	3550	V	49°46'27,15"	18°16'49,72"	917	Římskokatolická farnost Ostrava - Hrabová
Hrabová	714534	Ostrava	6953	V	49°46'29,02"	18°16'23,69"	207, 209	Statutární Město Ostrava
Hrabová u Dubicka	646547	Hrabová	2011	V	49°50'29,23"	16°57'20,93"	1163	Obec Hrabová
Hrabství	646580	Skřípov	2123	V	49°49'04,01"	17°57'30,93"	201/24	Obec Skřípov
Hrabyně	646601	Hrabyně	3784	V	49°52'55,70"	18°03'06,34"	1157/5	Obec Hrabyně
Hradčany u Českého Dubu	646644	Bílá	1608	V	50°37'53,86"	15°00'12,12"	1032	Římskokatolická farnost děkanství Český Dub
Hradčany u Žehuně	646628	Hradčany	2046	V	50°09'43,57"	15°15'49,18"	198/3, 198/2	Obec Hradčany
Hradčovice	646725	Hradčovice	5057	V	49°02'56,03"	17°34'43,86"	3514/1	Obec Hradčovice
Hradec Králové	646873	Hradec Králové	2662	NV	50°12'33,01"	15°49'22,15"	st. 812	Náboženská obec Církve československé husitské v Hradci Králové
Hradec nad Moravicí	646814	Slavkov	3145	V	49°55'27,36"	17°50'14,26"	774/2	Město Hradec nad Moravicí
Hradec nad Moravicí	646814	Hradec nad Moravicí	11750	V	49°52'27,84"	17°52'49,73"	774/4, 774/3, 774/2	Město Hradec nad Moravicí
Hradec nad Svitavou	647233	Hradec nad Svitavou	2983	V	49°42'16,89"	16°28'50,99"	357	Římskokatolická farnost Hradec nad Svitavou
Hradec u Stoda	646750	Hradec	3643	V	49°38'13,58"	13°07'34,75"	647	Římskokatolická farnost Stod
Hradečno	647250	Hradečno	2306	V	50°11'17,39"	14°00'12,77"	323/2	Obec Hradečno
Hrádek	647357	Hrádek	1374	V	49°37'05,56"	18°44'22,42"	1421/2	Farní sbor Slezské církve evangelické a.v. v Hrádku
Hrádek nad Nisou	647390	Hrádek nad Nisou	17724	V	50°51'11,55"	14°51'46,93"	1080	Město Hrádek nad Nisou
Hrádek u Pardubic	647331	Srch	1947	V	50°04'30,60"	15°43'54,29"	340/2	Obec Srch
Hrádek u Znojma	647349	Dyjákovice	2487	V	48°46'28,97"	16°15'54,43"	199	Obec Hrádek
Hradešice	647420	Hradešice	1226	V	49°19'32,08"	13°35'52,87"	521	Obec Hradešice
Hradešín	736287	Hradešín	878	V	50°02'27,26"	14°45'20,23"	63	Římskokatolická farnost Hradešín
Hradešín	736287	Hradešín	2737	V	50°02'12,36"	14°45'32,33"	113/3	Obec Hradešín, Obec Doubek, Obec Doubravčice, Obec Masojedy
Hradisko	647446	Kroměříž	6655	V	49°19'16,41"	17°20'56,56"	3/1	Římskokatolická farnost Hradisko u Kroměříže
							3/2	Město Kroměříž
Hradiště pod Babí horou	647489	Třanovice	2429	V	49°44'07,27"	18°31'22,15"	653	Farní sbor Slezské církve evangelické a.v. v Třanovicích
Hradiště u Chebu	651028	Cheb	94111	V	50°04'56,85"	12°23'49,82"	199/3	Město Cheb
Hradištko	796484	Žeretice	14657	V	50°21'14,67"	15°25'39,44"	436	Římskokatolická farnost Hradištko
Hradištko u Sadské	647519	Hradištko	2831	V	50°09'35,03"	14°56'33,22"	1487	Obec Hradištko
Hradové Střimelice	757675	Stříbrná Skalice	1336	V	49°54'11,02"	14°48'23,05"	629/4	Obec Stříbrná Skalice
Hranice	647683	Hranice	4640	V	49°32'53,06"	17°44'28,97"	1620	Římskokatolická farnost Hranice na Moravě

Hranice	647683	Hranice	16031	V	49°33'06,61"	17°44'13,34"	1448	Římskokatolická farnost Hranice na Moravě
Hranice u Aše	647641	Hranice u Aše	11099	V	50°18'17,65"	12°10'40,22"	1071/1	Město Hranice
Hraničné Petrovice	647900	Hraničné Petrovice	976	V	49°44'37,54"	17°24'30,80"	974	Obec Hraničné Petrovice
Hrbočice	648167	Hrbočice	788	V	50°30'55,04"	13°47'23,26"	133	Římskokatolická farnost Mrzlice
Hrčava	647993	Hrčava	982	V	49°31'17,75"	18°50'01,30"	1188/188	Obec Hrčava
Hrdibořice	648027	Hrdibořice	1488	V	49°28'38,47"	17°13'00,78"	140	Obec Hrdibořice
Hrob	648116	Hrob	7971	V	50°39'09,37"	13°43'24,28"	279/1	Město Hrob
Hroby	648256	Radenín	3867	V	49°23'28,95"	14°51'17,98"	1189	Římskokatolická farnost Hroby
							1190/19	Obec Radenín
Hrochův Týnec	648299	Hrochův Týnec	1867	V	49°57'34,52"	15°55'04,55"	1009	Římskokatolická farnost Hrochův Týnec
Hromnice	648329	Hromnice	3491	V	49°50'37,29"	13°25'46,65"	1180/3	Obec Hromnice
Hronov	648370	Hronov	934	V	50°28'24,68"	16°10'27,53"	1472	Farní sbor Českobratrské církve evangelické v Hronově
Hronov	648370	Hronov	15834	V	50°28'56,89"	16°11'06,04"	1113	Město Hronov
Hrotovice	648469	Hrotovice	1945	V	49°06'10,54"	16°03'20,26"	702/3	Město Hrotovice
Hrotovice	648469	Hrotovice	4048	V	49°06'13,44"	16°03'21,18"	700	Město Hrotovice
Hroubovice	648477	Hroubovice	3001	NV	49°53'11,71"	15°59'26,45"	153	Židovská obec v Praze
Hroznětín	648515	Hroznětín	4313	NV	50°18'50,58"	12°51'46,54"	2227	Židovská obec Karlovy Vary
Hroznětín	648515	Hroznětín	5720	V	50°18'41,64"	12°52'24,33"	2169	Obec Hroznětín
Hroznová Lhota	648540	Hroznová Lhota	3896	V	48°54'41,37"	17°25'07,11"	4585	Obec Hroznová Lhota
Hrozová	648558	Rusín	1366	V	50°12'37,31"	17°43'07,02"	153	Obec Rusín
Hrubá Skála	648574	Hrubá Skála	1701	V	50°32'30,16"	15°11'37,11"	1844/1	Římskokatolická farnost Hrubá Skála
							1844/2	Česká republika
Hrubá Vrbka	648604	Hrubá Vrbka	791	V	48°52'12,66"	17°28'49,62"	1441/3	Farní sbor Českobratrské církve evangelické Hrubá Vrbka a Velká nad Veličkou
Hrubá Vrbka	648604	Hrubá Vrbka	2033	V	48°52'28,26"	17°28'36,19"	249	Obec Hrubá Vrbka
Hrubčice	648612	Hrubčice	3279	V	49°27'07,19"	17°11'58,63"	2043	Obec Hrubčice
Hrubý Jeseník	648647	Hrubý Jeseník		V	50°14'46,03"	15°05'47,84"	1, 327/2, 328/3	Římskokatolická farnost Hrubý Jeseník
Hrusice	648655	Hrusice	3370	V	49°54'48,56"	14°44'21,68"	533	Římskokatolická farnost Hrusice
Hruška	648671	Hruška	1002	V	49°21'41,85"	17°13'26,65"	32/4	Římskokatolická farnost Hruška
Hrušky	648701	Hrušky	4297	V	48°47'34,02"	16°58'45,44"	615/1	Obec Hrušky
Hrušová	648752	Hrušová	1570	V	49°54'28,42"	16°11'57,60"	338/1	Obec Hrušová
Hrušovany nad Jevišovkou	648809	Hrušovany nad Jevišovkou	4883	V	48°49'51,80"	16°24'28,30"	706	Město Hrušovany nad Jevišovkou
Hrušovany u Brna	648833	Hrušovany u Brna	3701	V	49°02'21,32"	16°35'23,36"	877	
Hrušovany u Chomutova	648779	Hrušovany	2640	V	50°23'25,77"	13°29'56,52"	479/2	Obec Hrušovany
Hřebeč	648884	Hřebeč	5251	V	50°07'53,29"	14°10'20,02"	1243	Obec Hřebeč
Hředle	648949	Hředle	2194	V	50°11'04,68"	13°44'43,49"	143	Římskokatolická farnost Nové Strašecí
Hřešihlavy	648973	Kladruby	682	NV	49°55'42,86"	13°37'44,28"	93	Federace židovských obcí v České republice
Hřešihlavy	648973	Kladruby	1050	V	49°55'50,74"	13°37'00,19"	47	Římskokatolická farnost Zbiroh
Hřídelec	679313	Lázně Bělohrad	620	V	50°26'49,10"	15°32'09,54"	1	Římskokatolická farnost Choteč
Hříměždice	649058	Hříměždice	4094	V	49°41'06,06"	14°16'20,62"	282	Římskokatolická farnost Hříměždice
Hříškov	649091	Hříškov	2226	V	50°17'41,25"	13°51'35,01"	210/2	Obec Hříškov
Hřivčice	649139	Peruc	1361	V	50°19'42,53"	13°55'23,60"	282/4	Obec Peruc
Hřivčice	649139	Peruc	1800	NV	50°19'29,06"	13°55'15,19"	190	Izraelitské pohřební bratrstvo pro Hříškov a okolí
Hřivice	649147	Hřivice	4376	V	50°17'07,10"	13°43'51,12"	50	Obec Hřivice
Hřmenín	649180	Markvartice	1263	V	50°24'51,80"	15°12'47,96"	436/1	Obec Markvartice
							437/1	

Katastrální území (KÚ)	Kód KÚ	Oblast	Výměra celkem	V/NV	Severní	Východní	Parcelní číslo	Vlastnické právo k pozemku
Hudlice	649252	Hudlice	346	V	49°57'36,83"	13°58'40,82"	2297	Římskokatolická farnost Beroun
Hulín	649309	Hulín	11094	V	49°18'41,29"	17°28'18,57"	2679, 2681, 1678	Město Hulín
Humpolec	649325	Humpolec	3664	NV	49°32'32,09"	15°22'17,72"	1811	Židovská obec v Praze
Humpolec	649325	Humpolec	26736	V	49°32'17,15"	15°21'48,00"	157, 2004/5	Město Humpolec
Huntířov	782742	Vítězná	3659	V	50°28'19,73"	15°48'10,23"	415/3	Obec Vítězná
Huntířov u Děčína	649520	Huntířov	3682	V	50°47'04,65"	14°18'02,68"	4/3	Obec Huntířov
Hůrky	649601	Nová Bystřice	1273	V	49°02'51,39"	15°07'54,82"	57	Město Nová Bystřice
Hůrky u Rokycan	649643	Hůrky	1153	V	49°44'15,38"	13°40'44,79"	278/8	Obec Hůrky
Husinec	649708	Husinec	2204	V	49°03'27,50"	13°59'10,70"	965	Obec Husinec
Huslenky	649767	Huslenky	2233	V	49°17'39,26"	18°05'18,05"	11616/2	Obec Huslenky
Hustopeče nad Bečvou	649988	Hustopeče nad Bečvou	4822	V	49°31'55,05"	17°52'04,51"	466, 467	Římskokatolická farnost Hustopeče nad Bečvou
Hustopeče u Brna	649864	Hustopeče	4699	V	48°56'44,36"	16°44'22,28"	502, 503	Město Hustopeče
Huštěnovice	649996	Huštěnovice	7040	V	49°06'41,24"	17°27'32,31"	1042	
							1047/3	Obec Huštěnovice
Huť	719102	Pěnčín	6357	V	50°41'32,79"	15°14'15,14"	924	Obec Pěnčín
Huzová	650102	Huzová	6300	V	49°49'23,75"	17°17'58,27"	150	Obec Huzová
Hvizdalka	657123	Janovice nad Úhlavou	1404	V	49°19'54,78"	13°12'00,26"	200/1	Město Janovice nad Úhlavou
Hvozd	650196	Hvozd	737	V	50°03'08,43"	13°41'54,46"	29	Česká republika
Hvozd u Konice	650242	Hvozd	4382	V	49°37'58,66"	16°55'01,39"	262/7	Obec Hvozd
Hvozd u Manětína	650234	Hvozd	3637	V	49°56'36,69"	13°16'11,94"	1440/24	Farní sbor Českobratrské církve evangelické v Dolní Bělé
Hvozdec	650285	Hvozdec	2609	V	49°48'01,19"	13°52'23,57"	551	
Hvozdná	650315	Hvozdná	3152	V	49°14'52,00"	17°44'56,70"	8/1, 8/2, 8/3, 8/4, 8/5	Obec Hvozdná
Hvozdnice	650323	Hvozdnice	2302	V	49°52'08,70"	14°21'41,44"	307/3	Farní sbor Českobratrské církve evangelické ve Hvozdnici
Hvoždány	650331	Hvoždány	2793	V	49°31'36,74"	13°48'18,65"	104/2	Obec Hvoždány
Hybrálec	650366	Hybrálec	1626	V	49°25'22,15"	15°33'50,69"	328/2	Obec Hybrálec
Hylvaty	775339	Ústí nad Orlicí	3999	V	49°57'35,95"	16°24'37,39"	701/2	Město Ústí nad Orlicí
Hynčice nad Moravou	637211	Hanušovice	526	V	50°04'14,58"	16°57'01,79"	651	Město Hanušovice
Hynčice u Krnova	650382	Město Albrechtice	1961	V	50°10'47,23"	17°31'46,77"	533/1	Město Město Albrechtice
Hynčina	650412	Hynčina	1262	V	49°51'08,55"	16°46'55,12"	77	Obec Hynčina
Hyršov	650421	Všeruby	1060	V	49°20'01,60"	13°01'35,05"	11/1	Římskokatolická farnost Mrákov
Hýskov	650471	Hýskov	3495	V	49°59'28,43"	14°02'10,69"	309/2	Obec Hýskov
Chabařovice	650498	Chabařovice	8350	V	50°40'13,92"	13°56'30,74"	489/1	Město Chabařovice
Chabičov	650544	Šternberk	517	V	49°45'46,63"	17°17'40,30"	881	Město Šternberk
Chabičov ve Slezsku	636495	Háj ve Slezsku	3362	V	49°53'42,17"	18°05'56,34"	479	Obec Háj ve Slezsku
Chanovice	650633	Chanovice	1627	V	49°24'29,87"	13°42'53,41"	193	Římskokatolická farnost Chanovice
Charvatce u Martiněvsi	692018	Martiněves	5794	V	50°21'29,09"	14°08'55,15"	1083	
Charvátská Nová Ves	650684	Břeclav	2867	V	48°45'47,47"	16°50'39,48"	331	Město Břeclav
Charváty	650714	Charváty	3825	V	49°31'05,57"	17°14'59,85"	27/1	Katolický farní kostel v Charváttech
Chcebuz	650790	Štětí	6057	V	50°29'10,98"	14°25'29,53"	491	Římskokatolická farnost Chcebuz
Chelčice	651117	Chelčice	6537	V	49°07'20,36"	14°10'14,27"	36/1	
							39	Římskokatolická farnost Chelčice
Cheznovice	651133	Cheznovice	271	V	49°47'06,55"	13°46'12,24"	1323/2	Obec Cheznovice
Chlebovice	651150	Frýdek - Místek	3191	V	49°39'22,29"	18°16'48,44"	3	Římskokatolická farnost Chlebovice
Chleby	651184	Chleby	1651	V	50°13'20,26"	15°05'32,20"	25/1	Římskokatolická farnost Nymburk
Chleby	651184	Chleby	2857	V	50°13'32,86"	15°05'17,98"	5	Farní sbor Českobratrské církve evangelické v Chlebech

Chleny	651206	Chleny	1195	V	50°04'40,38"	16°14'33,16"	148	Česká republika – Místní národní výbor Chleny
Chlistov	651320	Chlistov	498	NV	49°19'38,21"	13°21'54,76"	241/3	Federace židovských obcí v České republice
Chlistov	651320	Chlistov	1964	V	49°18'58,27"	13°21'40,66"	697/3	Římskokatolická farnost Nýrsko
Chlístovice	651346	Chlístovice	2389	V	49°53'13,52"	15°12'39,32"	1858	Římskokatolická farnost Bykáň
							121/2	Česká republika – Úřad pro zastupování státu ve věcech majetkových
Chlum nad Jihlavou	651591	Chlum	2460	V	49°18'53,69"	15°45'55,28"	5	Obec Chlum
Chlum Svaté Maří	651621	Chlum Svaté Maří	10131	V	50°09'20,40"	12°32'18,30"	410	Obec Chlum Svaté Maří
Chlum u Dubé	651532	Chlum	1622	V	50°34'33,17"	14°33'38,06"	12	Obec Chlum
Chlum u Hradce Králové	651541	Všestary	1216	V	50°16'33,04"	15°44'50,48"	st. 120	Římskokatolická farnost Všestary
Chlum u Hradce Králové	651541	Všestary	838	V	50°16'32,08"	15°44'38,00"	77	Královéhradecký kraj
Chlum u Novosedel	706922	Pšov	701	V	50°01'04,04"	13°12'21,96"	64	Obec Pšov
Chlum u Třeboně	651630	Chlum u Třeboně	5097	V	48°57'51,09"	14°56'05,18"	1195/2	Obec Chlum u Třeboně
Chlumčany u Loun	651753	Chlumčany	1579	V	50°20'06,06"	13°50'37,92"	12	Římskokatolická farnost Cítoliby
Chlumčany u Loun	651753	Chlumčany	4024	V	50°20'15,58"	13°50'28,45"	96/3	
Chlumčany u Přeštic	651737	Chlumčany	5657	V	49°38'05,56"	13°18'36,43"	380/9	Obec Chlumčany
							380/5	
Chlumeck nad Cidlinou	651800	Chlumeck nad Cidlinou	18590	V	50°09'15,37"	15°26'47,29"	651/2	Město Chlumeck nad Cidlinou
Chlumeck u Dačic	651788	Dačice	1199	V	49°03'05,38"	15°27'27,84"	904/2	Město Dačice
Chlumeck u Chabařovic	651796	Chlumeck	5004	V	50°42'09,29"	13°56'47,29"	867, 2229	Obec Chlumeck
							868	Římskokatolická farnost Chlumeck
Chlumín	651842	Chlumín	946	V	50°17'15,73"	14°27'06,74"	9	Římskokatolická farnost Neratovice
Chlumín	651842	Chlumín	1798	V	50°17'08,49"	14°27'26,24"	523	Římskokatolická farnost Neratovice
Chmelík	651877	Chmelík	808	V	49°46'17,72"	16°20'18,28"	231	Římskokatolická farnost Karle
Chmelovice	672491	Králíky	765	V	50°16'21,69"	15°33'15,97"	755/3	Obec Králíky
Choceň	651974	Choceň	2310	V	50°00'11,95"	16°13'31,97"	701/3	Farní sbor Českobratrské církve evangelické v Chocni
Choceň	651974	Choceň	5544	V	50°00'14,10"	16°13'39,58"	720/3	Město Choceň
Choceň	651974	Choceň	8952	V	50°00'09,07"	16°13'40,66"	723	Římskokatolická farnost děkanství Choceň
Chocerady	652024	Chocerady	2971	V	49°52'25,08"	14°48'27,83"	599	
Chodov	728225	Praha	6895	V	50°01'35,45"	14°30'48,68"	2024/2	Hlavní město Praha
Chodová Planá	652211	Chodová Planá	1519	V	49°53'11,35"	12°43'34,74"	296/1	Obec Chodová Planá
Chodová Planá	652211	Chodová Planá	5810	V	49°53'16,48"	12°43'34,89"	303/1	Obec Chodová Planá
Chodovlice	652245	Chodovlice	1086	V	50°27'34,73"	13°59'42,63"	227/3	Obec Chodovlice
Chodský Újezd	652296	Chodský Újezd	4221	V	49°52'01,15"	12°39'12,06"	1389	Obec Chodský Újezd
Cholenice	652334	Cholenice	1093	V	50°19'23,69"	15°17'04,31"	388	Římskokatolická farnost děkanství Kopidlno
Cholina	652351	Cholina	1420	V	49°39'30,41"	17°02'34,09"	515/2	Obec Cholina
Cholina	652351	Cholina	5735	V	49°39'30,68"	17°02'38,61"	606	Římskokatolická farnost Cholina
Choltice	652369	Choltice	2054	V	49°59'24,39"	15°37'35,42"	167	Obec Choltice
Cholupice	652393	Praha	3163	V	49°59'02,37"	14°27'43,49"	308	Hlavní město Praha
Chomle	777587	Chomle	1562	V	49°51'44,02"	13°37'59,74"	st. 5	Římskokatolická farnost Zbiroh
Chomoutov	652415	Olomouc	2693	V	49°38'03,79"	17°14'21,90"	746	Statutární Město Olomouc
Chomutice	652423	Chomutice	1439	V	50°21'33,25"	15°29'51,58"	38	Římskokatolická farnost Chomutice
Chomutice	652423	Chomutice	3956	V	50°21'26,00"	15°29'39,06"	475/2	Obec Chomutice
Chomutov I	652458	Chomutov	3629	V	50°26'57,42"	13°24'33,18"	1454	Statutární Město Chomutov
							4155/1	Kovošrot Děčín a.s.
Chomutov I	652458	Chomutov	90716	V	50°27'08,67"	13°24'52,10"	4161/2	Statutární Město Chomutov
Chomutov I	652458	Chomutov	90716	V	50°27'03,20"	13°24'46,93"	4161/1	Statutární Město Chomutov

Katastrální území (KÚ)	Kód KÚ	Oblast	Výměra celkem	V/NV	Severní	Východní	Parcelní číslo	Vlastnické právo k pozemku
Chomutov II	652636	Chomutov	16100	V	50°27'56,20"	13°23'24,41"	1955	Statutární Město Chomutov
Chornice	652725	Chornice	4517	V	49°40'00,06"	16°44'26,84"	46	Římskokatolická farnost Chornice
Chorušice	652741	Chorušice	2960	V	50°23'24,88"	14°40'29,57"	84	Římskokatolická farnost děkanství Chorušice
							87/4	Obec Chorušice
Choryně	652776	Choryně	3385	V	49°29'31,65"	17°54'05,26"	22/1, 22/2	Obec Choryně
Chofelice	652784	Litovel	10120	V	49°40'53,31"	17°04'44,54"	113/1	Město Litovel
Chotěboř	652831	Chotěboř	5997	V	49°42'57,51"	15°40'11,46"	738	Město Chotěboř
Chotěboř	652831	Chotěboř	12191	V	49°42'38,30"	15°40'15,14"	3206	Město Chotěboř
Chotěbuz	652954	Chotěbuz	2213	V	49°45'56,91"	18°34'43,91"	318	Obec Chotěbuz
Choteč u Lázní Bělohradu	697214	Choteč	1507	V	50°25'51,86"	15°30'54,76"	46	Římskokatolická farnost Choteč
Choteč u Prahy	652989	Choteč	342	V	49°59'01,34"	14°16'48,45"	140	Římskokatolická farnost Třebotov
Chotělice	653021	Smidary	3788	V	50°18'13,09"	15°27'40,12"	129/3	Obec Smidary
Chotěšice	653071	Chotěšice	1494	V	50°16'38,93"	15°15'58,98"	73	Římskokatolická farnost Chotěšice
Chotěšice	653071	Chotěšice	3244	V	50°16'41,05"	15°16'57,97"	351/20	Obec Chotěšice
Chotěšov	653161	Chotěšov	9829	V	49°39'17,55"	13°12'22,96"	468/2, 468/4	Obec Chotěšov
Chotěšov u Vrbičan	653225	Chotěšov	1519	V	50°26'21,75"	14°05'31,21"	732/2	Římskokatolická farnost Chotěšov
Chotětov	653233	Chotětov	716	V	50°20'12,00"	14°48'04,40"	50	Římskokatolická farnost Chotětov
Chotětov	653233	Chotětov	3640	V	50°20'33,20"	14°48'09,60"	87/1	Obec Chotětov
Chotěvice	653250	Chotěvice	12708	V	50°32'01,18"	15°44'45,76"	2618/3	Město Hostinné
Chotěvice	653250	Chotěvice	2093	V	50°31'19,60"	15°46'04,99"	690	Římskokatolická farnost děkanství
Chotíkov	653276	Chotíkov	2295	V	49°47'18,02"	13°19'33,65"	642	Obec Chotíkov
Chotiměř	653349	Chotiměř	2694	V	50°33'07,14"	14°00'13,94"	101/2	Obec Chotiměř
Chotouň	653993	Chrást	2329	V	50°04'09,66"	14°57'20,74"	25	Římskokatolická farnost Pečky
Chofovice	795721	Chofovice	741	V	50°08'35,50"	15°19'09,55"	44	Římskokatolická farnost Žehuň
Chotovice u Nového Boru	653381	Chotovice	1542	V	50°44'34,46"	14°33'38,88"	137	Obec Chotovice
Chotoviny	653411	Chotoviny	4737	V	49°28'50,68"	14°40'19,25"	80/2	Obec Chotoviny
Chotoviny	653411	Chotoviny		V	49°28'46,22"	14°40'29,04"		
Chotusice	653489	Chotusice	1077	V	49°56'42,31"	15°23'36,71"	1659/3	Obec Chotusice
Chotusice	653489	Chotusice	3973	V	49°56'40,72"	15°23'39,30"	1663/2	Obec Chotusice
Chotutice	653497	Chotutice	2322	V	50°04'25,96"	14°58'57,55"	451/1	Obec Chotutice
Chotyně	653543	Chotyně	5620	V	50°50'26,80"	14°52'21,39"	618	Obec Chotyně
Chotýš	782807	Vitice	2057	V	50°01'16,44"	14°54'15,19"	176/2, 176/3	Obec Vitice
Chotýšany	653551	Chotýšany	2214	V	49°44'39,13"	14°49'03,24"	4	Římskokatolická farnost Chotýšany
							485/14	Česká republika – Úřad pro zastupování státu ve věcech majetkových
Chouč	648175	Hrobčice	669	V	50°30'42,13"	13°46'02,04"	28	Římskokatolická farnost Želenice
Choustník	653594	Choustník	3719	V	49°20'01,68"	14°50'10,83"	113	
Choustníkovo Hradiště	653641	Choustníkovo Hradiště	2665	V	50°25'27,66"	15°52'37,92"	231	Římskokatolická farnost děkanství Dvůr Králové nad Labem
Choustníkovo Hradiště	653641	Choustníkovo Hradiště	8647	V	50°25'09,36"	15°52'52,83"	297/3	Obec Choustníkovo Hradiště
Chožov	653659	Chožov	1536	V	50°23'47,88"	13°51'44,81"	144	Obec Chožov
Chrast	653799	Chrast	13112	V	49°54'20,98"	15°56'35,58"	890/2	Římskokatolická farnost děkanství Chrast u Chrudimi
Chrást u Poříčan	653748	Chrást	2478	V	50°07'33,19"	14°53'39,21"	365	
Chrásťany u Hulína	789763	Hulín	837	V	49°17'57,37"	17°29'29,45"	47	Město Hulín
Chrastava I	653845	Chrastava	12262	V	50°49'00,77"	14°58'28,35"	1078/1	Město Chrastava
Chrastavec	653888	Chrastavec	1060	V	49°37'03,16"	16°30'00,91"	17/2	Obec Chrastavec
Chrástky u Rakovníka	654027	Chrástky	3247	V	50°08'18,75"	13°40'18,41"	302/2, 303/2	Obec Chrástky
Chrástky u Týna nad Vltavou	654051	Chrástky	4808	V	49°17'31,34"	14°23'28,25"	80	Obec Chrástky

Chraštica	654078	Chraštica	1949	V	49°34'36,37"	14°04'19,70"	12	Římskokatolická farnost Chraštica
Chromeč	654221	Chromeč	1908	V	49°55'44,33"	16°53'48,02"	676/3	Obec Chromeč
Chropyně	654230	Chropyně	6518	V	49°21'36,04"	17°21'58,83"	993	Římskokatolická farnost Chropyně
Chroustov	654248	Chroustov	1628	V	50°17'10,58"	15°20'50,54"	77	Římskokatolická farnost Žlunice
Chroustov	654248	Chroustov	4751	V	50°17'31,39"	15°20'46,42"	224/7	
Chroustovice	654264	Chroustovice	8627	V	49°57'26,54"	15°59'39,52"	469/9, 469/2	Česká republika – Obec Chroustovice
Chrtňič	654272	Chrtňič	1755	V	49°45'46,26"	15°25'59,66"	427	
Chrudim	654299	Chrudim	2022	NV	49°56'47,26"	15°48'19,02"	2271/2	Židovská obec v Praze
Chrudim	654299	Chrudim	2466	V	49°56'36,74"	15°47'23,53"	1442/2	Farní sbor Československé církve evangelické v Chrudimi
Chrudim	654299	Chrudim	2854	V	49°57'22,00"	15°45'12,55"	3219	Římskokatolická farnost arciděkanství Chrudim
Chrudim	654299	Chrudim	17844	V	49°56'44,56"	15°48'14,42"	2275	Římskokatolická farnost arciděkanství Chrudim
Chrudim	654299	Chrudim	19178	V	49°56'34,96"	15°47'27,50"	1458	Římskokatolická farnost arciděkanství Chrudim
Chrudim u Hlinska	651559	Hlinsko	1241	V	49°42'59,96"	15°52'14,36"	592/3	Město Hlinsko
Chržín	654434	Chržín	385	V	50°17'54,06"	14°16'07,98"	216	Obec Chržín
Chržín	654434	Chržín	2305	V	50°17'46,62"	14°16'16,54"	5/3	Římskokatolická farnost Kralupy nad Vltavou
Chřenovice	658014	Chřenovice	3211	V	49°42'54,22"	15°12'48,15"	133/3	
Chřesťovice	654442	Albrechtice nad Vltavou	3760	V	49°20'01,61"	14°17'43,72"	451/2	Římskokatolická farnost Chřesťovice
Chříč	654558	Chříč	1654	V	49°58'28,14"	13°39'11,47"	399	Obec Chříč
Chudčice	654591	Chudčice	2816	V	49°16'57,72"	16°27'38,10"	1055	Obec Chudčice
Chudenice	654612	Dolany	3492	V	50°06'29,28"	15°41'44,96"	1369	Římskokatolická farnost Švihov
Chudenice	654612	Chudenice	3492	V	49°27'47,44"	13°09'56,83"	1369	Římskokatolická farnost Švihov
Chudobín	637157	Litovel	4379	V	49°41'22,48"	17°02'17,92"	21	
Chudonice	707198	Nový Bydžov	3253	V	50°13'54,78"	15°28'27,15"	272/4	Město Nový Bydžov
Chuchelna	654833	Chuchelna	3943	V	50°36'14,02"	15°17'59,27"	6/2	Obec Chuchelna
Chuchelná	654876	Chuchelná	2973	V	49°59'00,66"	18°07'14,50"	153/1	Obec Chuchelná
Chvalatice	654884	Chvalatice	839	V	48°57'00,19"	15°44'58,31"	61	Obec Chvalatice
Chvalčov	654892	Chvalčov		V	49°23'44,13"	17°42'32,02"		
Chvaleč	654922	Chvaleč	1834	V	50°35'42,89"	16°02'27,96"	278/1	Římskokatolická farnost Trutnov III - Poříčí
Chválenice	654957	Chválenice	5072	V	49°38'04,15"	13°28'42,76"	395/2	Obec Chválenice
Chvalešovice	754981	Dříteň	4132	V	49°09'18,53"	14°18'17,39"	734	
Chvaletice	655015	Chvaletice	3707	V	50°01'19,17"	15°26'10,86"	582	Město Chvaletice
Chvaletice u Protivína	655007	Protivín	558	V	49°10'59,07"	14°10'46,52"	1242	Město Protivín
Chvalkovice	655171	Chvalkovice	2525	V	49°11'18,49"	17°06'27,38"	2211	
							115	Obec Chvalkovice
Chválkovice	710911	Olomouc	7364	V	49°36'50,72"	17°17'52,01"	1161	Hřbitovy města Olomouce
Chvalkovice na Hané	655180	Ivanovice na Hané	2108	V	49°19'09,69"	17°06'39,73"	2035	
Chvalkovice v Čechách	655104	Chvalkovice	4058	V	50°24'58,74"	15°58'03,06"	260/2	Obec Chvalkovice, Obec Brzice, Česká republika
Chvalnov	655198	Chvalnov - Lísky	2881	V	49°10'13,71"	17°14'20,63"	190	
Chvalovice	655287	Chvalovice	1835	V	48°47'03,81"	16°04'48,55"	36	Obec Chvalovice
Chvalšiny	655333	Chvalšiny	3707	V	48°51'19,65"	14°12'19,24"	1258/1	Obec Chvalšiny
Chvatěruby	655368	Chvatěruby	3580	V	50°13'55,51"	14°20'47,25"	460	Římskokatolická farnost Kralupy nad Vltavou
Chvatěruby	655368	Chvatěruby		V	50°13'56,41"	14°20'33,81"		
Chyňava	655449	Chyňava	126	V	50°01'35,07"	14°04'29,18"	260	Římskokatolická farnost Beroun
Chýně	655465	Úhonic	2446	V	50°03'32,91"	14°13'28,65"	168/2	Obec Chýně
Chýnov u Tábora	655473	Chýnov	5599	V	49°24'33,85"	14°48'55,22"	1490/1	Město Chýnov, Obec Dolní Hořice, Obec Nová Ves u Chýnova
							1490/2, 1490/3	Město Chýnov

Katastrální území (KÚ)	Kód KÚ	Oblast	Výměra celkem	V/NV	Severní	Východní	Parcelní číslo	Vlastnické právo k pozemku
Chyšky	655635	Chyšky	5921	V	49°31'22,02"	14°25'33,38"	424/2 424/3	Římskokatolická farnost Chyšky Obec Chyšky
Chýšť	655686	Chýšť	952	V	50°07'34,70"	15°32'50,29"	235/1	Obec Chýšť
Ivaň	655708	Ivaň	1685	V	48°55'53,18"	16°34'26,25"	127	Římskokatolická farnost Ivaň
Ivaň na Hané	655716	Ivaň	2247	V	49°25'44,42"	17°15'09,91"	148/1	Obec Ivaň
Ivančice	655724	Ivančice	12504	NV	49°06'20,94"	16°22'29,70"	947	Židovská obec v Praze
Ivanovice na Hané	655848	Ivanovice na Hané	2549	NV	49°18'29,54"	17°06'09,73"	1810	Federace židovských obcí v České republice
Ivanovice na Hané	655848	Ivanovice na Hané	3119	V	49°18'24,43"	17°05'29,07"	1118	Město Ivanovice na Hané
Ivanovice na Hané	655848	Ivanovice na Hané	9257	V	49°18'08,76"	17°04'45,33"	954	Město Ivanovice na Hané
Jabkenice	655864	Jabkenice		V	50°19'27,90"	15°01'22,04"	420	
Jablonec nad Jizerou	655929	Jablonec nad Jizerou	5065	V	50°42'18,58"	15°25'37,28"	100, 107	Římskokatolická farnost Jablonec nad Jizerou
Jablonec nad Nisou	655970	Jablonec nad Nisou	6655	V	50°43'49,33"	15°09'25,76"	801	Město Jablonec nad Nisou
Jablonec nad Nisou	655970	Jablonec nad Nisou	38135	V	50°43'53,79"	15°09'22,44"	2534	Město Jablonec nad Nisou
Jablonecké Paseky	656038	Jablonec nad Nisou	4056	V	50°44'10,83"	15°11'07,58"	794/2	Město Jablonec nad Nisou
Jablonné nad Orlicí	656194	Jablonné nad Orlicí	4817	V	50°01'39,38"	16°35'59,07"	245/2	Obec Jablonné nad Orlicí
Jablonné v Podještědí	656216	Jablonné v Podještědí	4107	V	50°46'09,25"	14°45'51,52"	51	Římskokatolická farnost děkanství Jablonné v Podještědí
Jablůnka	656267	Jablůnka	1978	V	49°23'17,81"	17°57'06,61"	258	Obec Jablůnka
Jablunkov	656305	Jablunkov	13584	V	49°34'23,71"	18°45'42,34"	811	Město Jablunkov
Jackov	656429	Moravské Budějovice	458	V	49°02'02,41"	15°46'34,32"	12/3	Město Moravské Budějovice
Jáchymov	656437	Jáchymov	1767	V	50°21'49,65"	12°55'19,17"	st. 606	Město Jáchymov
Jáchymov	656437	Jáchymov	9127	V	50°21'49,39"	12°55'24,00"	826	Město Jáchymov
Jakartovice	656488	Jakartovice	4273	V	49°54'44,21"	17°41'16,26"	1013/1	Obec Jakartovice
Jaktař	711730	Opava	5003	V	49°56'54,53"	17°52'08,34"	2	Římskokatolická farnost Opava - Jaktař
Jakub	617768	Čirkvice	937	V	49°57'08,30"	15°20'14,48"	166	Římskokatolická farnost Kutná Hora - Sedlec
Jakub	617768	Čirkvice	2766	V	49°56'49,88"	15°20'31,25"	1	Římskokatolická farnost Kutná Hora - Sedlec
Jakubčovice	656496	Hradec nad Moravicí	2622	V	49°51'12,80"	17°55'04,11"	818/2	Město Hradec nad Moravicí
Jakubov u Moravských Budějovic	656551	Jakubov u Moravských Budějovic	2341	V	49°04'49,13"	15°46'10,89"	1161	Římskokatolická farnost Jakubov u Moravských Budějovic
Jakubovice	656577	Dolní Čermná	463	V	49°57'16,41"	16°33'43,83"	209, 210/2	Obec Dolní Čermná
Jakubovice u Šumperka	656585	Jakubovice	1406	V	49°59'23,74"	16°49'44,68"	416/2	Obec Jakubovice
Jakubovice u Šumperka	656585	Jakubovice	2433	V	49°59'44,14"	16°49'47,11"	855/2	Římskokatolická farnost Jakubovice
Jalubí	656593	Jalubí	7572	V	49°07'02,33"	17°25'49,31"	3507 3509/4	Římskokatolická farnost Jalubí
Jamartice	744603	Rýmařov	1729	V	49°56'29,03"	17°19'22,35"	552	Město Rýmařov
Jamné nad Orlicí	656623	Jamné nad Orlicí	1544	V	50°02'25,24"	16°37'55,46"	312/3	Římskokatolická farnost Jamné nad Orlicí
Jamné u Jihlavy	656615	Jamné	1782	V	49°25'46,71"	15°43'04,33"	44	Římskokatolická farnost Jamné u Jihlavy
Jamolice	656674	Jamolice	935	V	49°04'09,57"	16°15'16,45"	33	Obec Jamolice
Jámy	656682	Jámy	2819	V	49°32'00,92"	16°00'22,01"	2446	Obec Jámy
Jankov	656704	Jankov	3125	NV	49°39'06,81"	14°44'13,27"	695	Náboženská obec v Jankově
Jankovice u Uherského Hradiště	656844	Jankovice	1860	V	49°09'19,49"	17°23'19,66"	465/1, 465/9	Obec Jankovice, Obec Košíky
Janoslavice	656852	Rohle	983	V	49°51'18,32"	16°59'43,66"	557/2	Obec Rohle
Janov	656879	Janov	1075	V	50°12'46,13"	13°38'38,16"	1827	Obec Janov
Janov nad Nisou	657000	Janov nad Nisou	3655	V	50°46'27,71"	15°10'05,40"	483	Římskokatolická farnost Janov nad Nisou
Janov u Hřenska	743763	Janov	3110	V	50°51'25,43"	14°16'23,15"	509	Obec Janov
Janov u Krnova	656976	Janov	7188	V	50°14'49,73"	17°28'50,13"	44/1, 1799/6 44/2	Obec Janov Římskokatolická farnost Janov ve Slezsku

Janov u Mladé Vožice	656909	Mladá Vožice	892	V	49°31'33,95"	14°49'40,24"	14	Římskokatolická farnost Mladá Vožice
Janovice nad Úhlavou	657131	Janovice nad Úhlavou	9391	V	49°20'51,23"	13°13'42,28"	549/2, 543/3, 555/2 283/2	Město Janovice nad Úhlavou Česká republika – MNV Janovice nad Úhlavou, Josef Kohout, Jaroslav Růcker, Aloisie Pauerová
Janovice nad Úhlavou	657131	Janovice nad Úhlavou	510	V	49°20'39,18"	13°12'55,69"	75	Česká republika – Úřad pro zastupování státu ve věcech majetkových
Janovice nad Úhlavou	657131	Janovice nad Úhlavou	1515	NV	49°19'58,35"	13°12'00,57"	2426	Federace židovských obcí v České republice
Janovice u Frýdku - Místku	657107	Janovice	6566	V	49°37'13,06"	18°24'23,23"	2529/2	Obec Janovice
Janovice u Rýmařova	744581	Rýmařov	7049	V	49°56'36,47"	17°14'59,04"	77	Česká republika – Úřad pro zastupování státu ve věcech majetkových
Janovice u Trutnova	657051	Jívka	1474	V	50°35'14,92"	16°05'29,67"	888/2	Obec Jívka
Janovice v Podještědí	657191	Janovice v Podještědí	1308	V	50°45'56,81"	14°49'34,12"	320/3	Obec Janovice v Podještědí
Janušov	744590	Rýmařov	5330	V	49°57'41,86"	17°14'29,90"	383	Obec Stará Ves
Janův Důl	742457	Janův Důl	1695	V	50°42'14,15"	14°57'01,00"	832/3	Obec Janův Důl
Jarkovice	783595	Opava	2164	V	49°58'00,44"	17°49'22,67"	118	Statutární Město Opava
Jarohněvice	657310	Jarohněvice	1720	V	49°16'16,75"	17°22'25,17"	272	Obec Jarohněvice
Jaroměř	657336	Jaroměř	30955	V	50°21'49,91"	15°55'49,55"	3251, 3255	Město Jaroměř
Jaroměřice	657484	Jaroměřice	3778	V	49°37'42,67"	16°45'04,77"	505	Obec Jaroměřice
Jaroměřice nad Rokytinou	657506	Jaroměřice nad Rokytinou	13999	V	49°05'54,28"	15°53'25,76"	2144/2, 2109/1	Město Jaroměřice nad Rokytinou
Jaroslavice	657531	Jaroslavice	6119	V	48°45'27,20"	16°13'29,54"	1044	Obec Jaroslavice
Jaroslavice u Zlína	635863	Zlín	2653	V	49°12'48,98"	17°42'14,94"	656	Obec Zlín
Jarošov nad Nežárkou	657573	Jarošov nad Nežárkou	1748	V	49°11'20,20"	15°03'54,82"	743	Obec Jarošov nad Nežárkou
Jarošov nad Nežárkou	657573	Jarošov nad Nežárkou	7093	V	49°11'27,62"	15°04'30,91"	469/2	Obec Jarošov nad Nežárkou
Jarošov u Litomyšle	657549	Jarošov	3615	V	49°49'16,26"	16°09'32,85"	236	Obec Jarošov
Jarov	657620	Jarov	1105	V	49°52'42,29"	13°27'39,86"	1304/2	Obec Jarov
Jarov u Berouna	603091	Beroun	3117	V	49°56'43,20"	14°03'41,08"	114/3	
Jarov u Blovic	657603	Chocenice	692	V	49°31'35,71"	13°30'47,75"	548/2	Česká republika – Obce: Jarov, Chocenice
Jarpice	657646	Šlapanice	4792	V	50°18'24,10"	14°05'43,42"	945/2 945/1	Česká republika – Úřad pro zastupování státu ve věcech majetkových Římskokatolická farnost Budeničky
Jasenná	657671	Jasenná	1750	V	50°19'00,02"	15°59'25,36"	105	Římskokatolická farnost Jasenná
Jasenná na Moravě	657689	Jasenná	367	V	49°15'37,62"	17°53'49,15"	142/4	Římskokatolická farnost Jasenná u Vizovic
Javorná na Šumavě	657778	Javorná na Šumavě	1479	V	49°13'07,15"	13°18'16,64"	st. 7	Římskokatolická farnost Javorná na Šumavě
Javornice	657816	Javornice	2132	V	50°10'14,17"	16°21'05,24"	2043	Česká republika – Místní národní výbor Javornice
Javorník nad Veličkou	657905	Javorník	1475	V	48°51'50,61"	17°31'56,37"	1	Farní sbor Českobratrské církve evangelické v Javorníku nad Veličkou
Javorník nad Veličkou	657905	Javorník	2638	V	48°51'44,91"	17°32'14,75"	2388/2	Obec Javorník
Javorník u Českého Dubu	733229	Proseč pod Ještědem	416	V	50°41'32,46"	15°00'54,06"	605/4	Porš Karel a Poršová Ludmila
Javorník - ves	657956	Javorník	6736	V	50°23'43,62"	17°00'32,32"	3	Římskokatolická farnost Javorník ve Slezsku
Javory	691330	Mašovice	892	V	50°43'45,84"	14°07'58,66"	2	Římskokatolická farnost Javory
Jažlovice	745537	Říčany	1278	V	49°57'33,00"	14°38'07,82"	142/13	Město Říčany
Ječovice	723347	Mšené - lázně	3141	V	50°21'30,41"	14°03'05,89"	88/2	
Jedlí	658073	Jedlí	1831	V	49°55'52,55"	16°47'33,55"	158	Římskokatolická farnost Jedlí
Jedlina	680052	Lesná	3589	V	49°42'28,42"	12°28'21,66"	79	Česká republika – Státní statek Jeneč
Jedlová u Poličky	658081	Jedlová	4230	V	49°39'04,90"	16°20'31,56"	717	Římskokatolická farnost Bystré u Poličky
Jedlová v Orlických horách	625833	Deštné v Orlických horách	998	V	50°17'15,20"	16°21'18,07"	479	Česká republika – Místní národní výbor Deštné v Orlických horách
Jedomělice	658103	Jedomělice	1240	V	50°14'05,61"	13°57'33,59"	1668/2	Obec Jedomělice
Jedousov	658120	Jedousov	1394	V	49°59'33,78"	15°36'37,51"	367/5	Obec Jedousov
Jedovnice	658154	Jedovnice	6898	V	49°20'47,76"	16°45'28,33"	2	Obec Jedovnice
Jehnice	658201	Brno	4541	V	49°16'14,30"	16°36'07,30"	801/1	Statutární Město Brno



Katastrální území (KÚ)	Kód KÚ	Oblast	Výměra celkem	V/NV	Severní	Východní	Parcelní číslo	Vlastnické právo k pozemku
Jelení u Bruntálu	695173	Milotice nad Opavou	2148	V	49°59'02,86"	17°31'46,11"	203	Římskokatolická farnost Jelení u Bruntálu
Jemnice	658227	Jemnice	26	V	49°01'24,13"	15°33'58,78"	2512	Římskokatolická farnost Jemnice
Jemnice	658227	Jemnice	2421	NV	49°00'57,12"	15°34'10,43"	286	Federace židovských obcí v České republice
Jemnice	658227	Jemnice	14246	V	49°01'26,89"	15°33'53,70"	2518	
Jeníkov u Duchcova	658332	Jeníkov	11213	V	50°37'52,52"	13°44'57,35"	73/1, 73/2	Obec Jeníkov
Jeníkov u Hlinska	658359	Jeníkov	1890	V	49°44'31,78"	15°57'42,55"	84/3	Obec Jeníkov
Jeníkov u Vlašimi	658316	Čechtice	957	V	49°37'45,85"	15°00'16,71"	1156	Římskokatolická farnost Zhoř
Jeníkovec	690643		1942	V	49°46'11,69"	15°41'12,63"	55/2	
Jeníkovice u Hradce Králové	658367	Jeníkovice	2700	V	50°13'52,39"	15°59'50,02"	434/2	Obec Jeníkovice
Jeníkovice u Choltic	658375	Jeníkovice	1174	V	49°59'03,71"	15°39'44,76"	353/2	Obec Jeníkovice
Jenišov	658391	Jenišov	3840	V	50°13'14,51"	12°47'51,55"	170	Jenišov
Jenišovice u Chrudimi	658448	Jenišovice	3457	V	49°55'51,42"	16°01'50,85"	85/7	Obec Jenišovice
Jenišovice u Jablonce nad Nisou	658413	Jenišovice	6011	V	50°37'36,80"	15°08'23,42"	31	Římskokatolická farnost Jenišovice
Jerlochovice	635456	Fulnek	977	V	49°42'51,71"	17°53'31,75"	266/5	Římskokatolická farnost Fulnek
Jeřice	658511	Jeřice	1698	V	50°20'45,07"	15°40'58,10"	2	Římskokatolická farnost děkanství Hořice v Podkrkonoší
Jeřišno	658553	Jeřišno	3421	V	49°47'05,34"	15°38'42,75"	936	Římskokatolická farnost Heřmaň
Jeřmanice	658588	Jeřmanice	1462	V	50°41'53,63"	15°05'39,55"	1236/2, 1236/3	Obec Jeřmanice
Jesenec	658596	Jesenec	2511	V	49°36'36,00"	16°51'59,44"	98	Římskokatolická farnost Jesenec
Jesenice u Prahy	658618	Jesenice	2925	V	49°57'53,48"	14°31'13,68"	180/2	Obec Jesenice
Jesenice u Rakovníka	658693	Jesenice	4492	V	50°06'26,67"	13°28'59,62"	1235	Obec Jesenice
Jesenice u Sedlčan	658651	Jesenice	1780	V	49°36'29,93"	14°28'43,64"	40	Římskokatolická farnost Jesenice u Sedlčan
Jesenice u Sedlčan	658651	Jesenice	6397	V	49°36'25,78"	14°29'02,76"	857/1	Obec Jesenice
Jeseník	658723	Jeseník	19097	V	50°14'06,34"	17°12'36,22"	903	Město Jeseník
Jeseník nad Odrou	658952	Jeseník nad Odrou	7936	V	49°36'29,72"	17°54'27,03"	992	Obec Jeseník nad Odrou
Jesenný	658979	Jesenný	2724	V	50°39'34,91"	15°20'40,33"	416/9	Obec Jesenný
Jestřábí Lhota	659011	Jestřábí Lhota	2470	V	50°05'43,45"	15°15'48,66"	313/4	Obec Jestřábí Lhota
Jestřábí Lhota	659011	Jestřábí Lhota	5378	V	50°05'33,62"	15°14'53,18"	810/1	Vokoun Václav
Jestřábí u Fulneku	659002	Fulnek	756	V	49°41'05,55"	17°52'42,71"	188	Město Fulnek
Jestřábí v Krkonoších	659029	Jestřábí v Krkonoších	2830	V	50°40'48,52"	15°29'20,88"	585/2	Obec Jestřábí v Krkonoších
Jestřabice	659053	Koryčany	1254	V	49°05'31,73"	17°07'57,66"	4/2	
Jestřebí u České Lípy	659061	Jestřebí	1998	V	50°36'41,89"	14°34'53,52"	131	Obec Jestřebí
Jestřebice u Kokořína	627721	Dobřeň	1236	V	50°27'53,00"	14°34'34,57"	1211/3	Obec Dobřeň
Jetřichovice u Děčína	659258	Jetřichovice	1399	V	50°51'12,44"	14°23'33,78"	100, 110/3	Římskokatolická farnost v Jetřichovicích
Jevany	659312	Jevany		V	49°58'02,29"	14°49'54,99"		
Jevíčko - předměstí	659339	Jevíčko	4783	V	49°38'00,48"	16°42'22,83"	169/1	Římskokatolická farnost Jevíčko
							169/2	Město Jevíčko
Jevíčko - předměstí	659339	Jevíčko	2509	V	49°38'26,54"	16°41'23,55"	1099	Římskokatolická farnost Jevíčko
Jevíčko - předměstí	659339	Jevíčko	5696	NV	49°38'02,58"	16°41'58,72"	550/3, 550/2	Židovská obec v Praze
Jevišovice	659355	Jevišovice	10108	V	48°58'51,53"	15°59'43,19"	31	
Jevišovka	659363	Jevišovka	4618	V	48°49'48,15"	16°27'43,98"	307	MNV Jevišovka
Jezbiny	657441	Jaroměř	1209	V	50°20'19,82"	15°53'48,62"	1255/1	Město Jaroměř
							1255/17	Českobratrská církev evangelická
Jezbořice	659371	Jezbořice	1500	V	49°58'55,84"	15°41'37,42"	1	Římskokatolická farnost Jezbořice
Jezbořice	659371	Jezbořice	3087	V	49°58'55,17"	15°41'53,62"	305/2	Česká republika – MěNV Heřmanův Městec, obec Jezbořice, MNV Čepí, obec Barchov

Jezernice	659401	Jezernice	2762	V	49°32'41,70"	17°37'19,79"	1252/3	Obec Jezernice
Jezeřany	659428	Jezeřany - Maršovice	1491	V	49°01'34,15"	16°26'26,87"	189/2	Obec Jezeřany - Maršovice
Jezvé	757306	Stružnice	2268	V	50°41'45,54"	14°26'13,89"	179	Obec Stružnice
Ježkovice na Moravě	659487	Ježkovice	1911	V	49°17'43,05"	16°54'06,14"	315/2	Obec Ježkovice
Ježov	659509	Ježov	2653	V	49°01'34,27"	17°12'24,29"	1916/4	Římskokatolická farnost Ježov
Ježov nad Želivkou	659495	Ježov	1645	V	49°36'48,32"	15°14'08,03"	749/1	Česká republika – Pozemkový fond České republiky
Ježov nad Želivkou	659495	Ježov	2331	V	49°36'47,65"	15°14'06,15"	1	
Jičín	659541	Jičín	1579	V	50°27'06,43"	15°22'25,24"	1812	Římskokatolická farnost Jičín
Jičín	659541	Jičín	1822	NV	50°26'32,58"	15°22'56,47"	1736	Židovská obec v Praze
Jičín	659541	Jičín	4682	V	50°26'15,55"	15°20'40,12"	543/11	Město Jičín
Jičín	659541	Jičín	25288	V	50°25'59,14"	15°20'43,69"	233	Římskokatolická farnost arciděkanství Jičín
Jihlava	659673	Jihlava	8833	NV	49°23'44,27"	15°34'20,45"	4347/1	Federace židovských obcí v České republice
Jihlava	659673	Jihlava	12325	V	49°24'22,61"	15°35'44,78"	944	Statutární Město Jihlava
Jihlava	659673	Jihlava	119068	V	49°23'35,81"	15°34'14,58"	3901/1, 3907/1	Statutární Město Jihlava
Jíkev	659932	Jíkev	2255	V	50°15'23,07"	15°03'38,87"	1122/2	Obec Jíkev
Jilemnice	659959	Jilemnice	15606	V	50°36'32,42"	15°29'56,33"	634	Římskokatolická farnost děkanství Jilemnice
							636	Farní sbor Českobratrské církve evangelické v Jilemnici
							637	Město Jilemnice
Jilešovice	660035	Háj ve Slezsku	1450	V	49°53'47,85"	18°08'22,58"	260	Obec Háj ve Slezsku
Jílové u Děčína	660043	Jílové	288	V	50°45'21,60"	14°06'20,73"	3443/2	Město Jílové
Jílové u Držkova	660060	Jílové u Držkova	3494	V	50°40'37,90"	15°17'33,84"	632/1	Obec Jílové u Držkova
Jílové u Prahy	660094	Jílové u Prahy	5668	V	49°53'43,26"	14°28'49,12"	1354/7	Město Jílové u Prahy
Jílovec	660132	Fulnek	617	V	49°43'54,03"	17°57'26,38"	485	Město Fulnek
Jílovice u Trhových Svinů	660141	Jílovice	5424	V	48°53'18,86"	14°44'22,66"	1323/3	Římskokatolická farnost Jílovice
Jíloviště	660175	Jíloviště	2406	V	49°55'39,81"	14°20'06,21"	173/2	Obec Jíloviště
Jimlín	660191	Jimlín	2509	V	50°19'07,32"	13°45'23,23"	369/3, 369/9	Obec Jimlín
Jimramov	660230	Jimramov	2269	V	49°38'08,79"	16°13'25,76"	137	Farní úřad Českobratrské církve evangelické v Jimramově
							152, 158	Římskokatolická farnost Jimramov
Jince	660281	Jince	3047	V	49°47'05,06"	13°58'23,56"	1698	Římskokatolická farnost Jince
Jindice	660299	Rašovice	2169	V	49°54'41,81"	15°05'10,77"	33	Římskokatolická farnost Kolín
Jindřichov nad Nisou	688240	Lučany nad Nisou	1880	V	50°44'59,24"	15°11'38,29"	1167/4	Obec Lučany nad Nisou
							1167/6	Česká republika – Agentura ochrany přírody a krajiny Česká republika
Jindřichov u Hranic	660345	Jindřichov	2004	V	49°38'38,32"	17°44'52,32"	238	Římskokatolická farnost Jindřichov u Hranic
Jindřichov ve Slezsku	660337	Jindřichov	6551	V	50°15'11,39"	17°31'11,18"	608	Obec Jindřichov
Jindřichovice pod Smrkem	660515	Jindřichovice pod Smrkem	5087	V	50°57'43,13"	15°15'01,46"	2	Římskokatolická farnost Jindřichovice pod Smrkem
							5	Obec Jindřichovice pod Smrkem
Jindřichovice v Krušných horách	660434	Jindřichovice	1172	V	50°16'48,79"	12°36'10,87"	958/1	Obec Jindřichovice
Jindřichův Hradec	660523	Jindřichův Hradec	3314	NV	49°08'00,31"	14°59'44,36"	3488	Židovská obec v Praze
Jindřichův Hradec	660523	Jindřichův Hradec	3714	V	49°08'11,07"	15°00'05,72"	820	Římskokatolická farnost probošství Jindřichův Hradec
Jindřichův Hradec	660523	Jindřichův Hradec	6293	V	49°08'59,88"	15°00'21,99"	2491	Město Jindřichův Hradec
Jindřichův Hradec	660523	Jindřichův Hradec	29889	V	49°07'52,87"	15°01'11,54"	3747/1	Město Jindřichův Hradec
Jinín	660710	Jinín	1186	V	49°13'38,44"	13°58'53,69"	49	Římskokatolická farnost Jinín
Jinín	660710	Jinín	2298	V	49°13'37,25"	13°59'21,71"	222/2	Ing. Miroslav Šváb, Ing. Pavel Šváb, Česká republika
Jinolice	724564	Jinolice	984	V	50°28'33,02"	15°19'27,38"	76/2	Obec Jinolice
Jinonice	728730	Praha	6133	V	50°02'50,33"	14°22'01,59"	6/1, 6/2	Hlavní město Praha
							3	Římskokatolická farnost u kostela sv. Vavřince Praha - Jinonice

Katastrální území (KÚ)	Kód KÚ	Oblast	Výměra celkem	V/NV	Severní	Východní	Parcelní číslo	Vlastnické právo k pozemku
Jinošov	660752	Jinošov	3244	V	49°13'53,78"	16°11'39,12"	91	Římskokatolická farnost Jinošov
Jirkov	660761	Jirkov	30117	V	50°29'40,33"	13°27'23,92"	1986	Město Jirkov
Jirkov u Železného Brodu	660906	Železný Brod	1812	V	50°39'26,79"	15°16'10,98"	506	Město Železný Brod
Jirny	660922	Jirny	3266	V	50°06'50,60"	14°42'12,89"	932	Římskokatolická farnost Jirny
Jirny	660922	Jirny	2924	V	50°06'49,47"	14°42'14,14"	929, 930/1	Obec Jirny
Jiřetín pod Bukovou	751308	Jiřetín pod Bukovou	1241	V	50°45'18,89"	15°15'16,86"	7351	Obec Jiřetín pod Bukovou
Jiřetín pod Jedlovou	661007	Jiřetín pod Jedlovou	4864	V	50°52'35,71"	14°34'28,17"	257	Obec Jiřetín pod Jedlovou
Jiřice	602078	Jiřice	2800	V	50°14'57,34"	14°49'56,23"	156/1	Obec Jiřice
Jiřice u Humpolce	661040	Jiřice	6282	V	49°33'14,88"	15°18'31,63"	842/5	
Jiřice u Miroslavi	661058	Jiřice u Miroslavi	957	V	48°55'07,95"	16°23'53,59"	80	Obec Jiřice u Miroslavi
Jiřice u Miroslavi	661058	Jiřice u Miroslavi	2928	V	48°55'08,44"	16°23'47,82"	81	Římskokatolická farnost Jiřice u Miroslavi
Jiřice u Miroslavi	661058	Jiřice u Miroslavi	4903	V	48°55'35,51"	16°23'54,88"	2019/1	Obec Jiřice u Miroslavi
Jiříkov	661074	Jiříkov	17341	V	50°59'27,08"	14°33'50,28"	2467	Město Jiříkov
Jistebnice	661171	Jistebnice	2158	NV	49°28'57,58"	14°30'20,23"	1680	Židovská obec v Praze
Jistebnice	661171	Jistebnice	2588	V	49°29'12,94"	14°31'32,34"	169/2	Římskokatolická farnost Jistebnice
Jistebník	661236	Jistebník	3320	V	49°45'16,84"	18°07'53,40"	413	Římskokatolická farnost Jistebník
Jistebsko	719111	Pěňčín	2099	V	50°41'40,39"	15°12'50,79"	415	Římskokatolická farnost Krásná
Jistebsko	719111	Pěňčín	8047	V	50°41'36,22"	15°12'37,50"	806	Obec Pěňčín
Jítrava	744689	Rynoltice	1859	V	50°47'27,26"	14°51'20,36"	101	Obec Rynoltice
Jivina	661287	Jivina	1565	V	50°32'58,23"	14°56'42,55"	540/3	Obec Jivina
Jívová	661406	Jívová	7160	V	49°42'12,72"	17°23'12,06"	172	Obec Jívová
Josefov	727008	Praha	457	NV	50°05'23,65"	14°25'01,93"	47	Židovská obec v Praze
Josefov u Hodonína	661490	Josefov	3215	V	48°50'33,80"	17°00'50,35"	332/1	Petr Komosný
							332/2	František Hubačka
							332/3	Hana Vacenovská
Josefův Důl u Jablonce nad Nisou	661538	Josefův Důl	6768	V	50°46'53,29"	15°14'10,68"	103/3, 103/9, 103/13	Obec Josefův Důl
Kacákova Lhota	771783	Kacákova Lhota	1691	V	50°24'26,19"	15°24'34,74"	291/2	Obec Kacákova Lhota
Kacanovy	661571	Kacanovy	900	V	50°33'11,81"	15°08'47,45"	90/3	Obec Kacanovy
Kácov	661635	Kácov	5283	V	49°47'02,77"	15°01'22,05"	614	Římskokatolická farnost Kácov
							613/2	Obec Kácov
Kačerov u Zdobnice	792616	Zdobnice	1737	V	50°13'59,18"	16°22'40,41"	22	Římskokatolická farnost Rokytice v Orlických horách
Kačice	661678	Kačice	4800	V	50°09'24,40"	13°59'33,18"	264	
Kadaň	661686	Kadaň	17288	V	50°22'47,28"	13°16'44,29"	3342	Město Kadaň
Kadlín	756148	Kadlín	1259	V	50°23'49,92"	14°41'54,89"	29	Římskokatolická farnost Kadlín
Kadov u Blatné	661929	Kadov	1986	V	49°24'10,75"	13°46'18,56"	882/1	Římskokatolická farnost Kadov u Blatné
Kalek	662119	Kalek	2917	V	50°34'33,74"	13°19'34,89"	510	Obec Kalek
Kaliště	662241	Kaliště	3287	V	49°35'43,62"	15°18'23,62"	655	Obec Kaliště
Kamberk	793124	Kamberk	1169	V	49°35'43,01"	14°50'04,83"	356	Římskokatolická farnost Kamberk
Kámen	688509	Kámen	860	V	50°48'39,40"	14°16'25,28"	6/2	Obec Kámen
Kamenec u Poličky	662411	Kamenec u Poličky	295	V	49°42'41,88"	16°13'59,44"	857	Farní sbor Českobratrské církve evangelické v Poličce
Kamenice nad Lipou	662577	Kamenice nad Lipou	1049	NV	49°18'35,71"	15°05'40,33"	1382	Židovská obec v Praze
Kamenice nad Lipou	662577	Kamenice nad Lipou	8617	V	49°17'21,50"	15°04'34,82"	2052	
Kamenice u Jihlavy	662551	Kamenice	2527	V	49°22'01,10"	15°47'10,74"	261	Římskokatolická farnost Kamenice u Jihlavy
Kamenice u Jihlavy	662551	Kamenice	10909	V	49°22'00,36"	15°47'22,61"	402	Obec Kamenice
Kamenice u Zákup	662534	Zákupy	2307	V	50°41'48,73"	14°40'06,98"	251	Město Zákupy

Kamenický Šenov	662640	Kamenický Šenov	10181	V	50°46'39,58"	14°28'12,36"	868	Město Kamenický Šenov
Kameničky	662666	Kameničky	1957	V	49°44'23,37"	15°58'20,02"	123	Obec Kameničky
Kameničná	662674	Kameničná	706	V	50°07'13,24"	16°26'06,58"	602	Obec Kameničná
Kamenné	692531	Měděnec	1533	V	50°25'10,57"	13°06'47,91"	182	Římskokatolická farnost Vejprty
Kamenné Žehrovice	662844	Kamenné Žehrovice	4016	V	50°07'25,66"	14°01'18,87"	311/2	Obec Kamenné Žehrovice
Kamenný Přívoz	662879	Kamenný Přívoz	1629	V	49°51'39,35"	14°30'23,52"	426	Římskokatolická farnost Jílové u Prahy
Kamenný Újezd	662925	Kamenný Újezd	2064	V	48°54'00,24"	14°26'53,65"	1423	Římskokatolická farnost Kamenný Újezd
Kamenný Újezd	662925	Kamenný Újezd	9435	V	48°54'01,14"	14°27'02,83"	1430/4, 1430/5	Obec Kamenný Újezd
Kamenný Újezd u Rokycan	662968	Kamenný Újezd	3422	V	49°43'37,94"	13°37'39,94"	859/4	Obec Kamenný Újezd
Kamýk nad Vltavou	662984	Kamýk nad Vltavou	3238	V	49°38'23,80"	14°15'06,29"	729/2	Římskokatolická farnost Kamýk nad Vltavou
Kaňk	678015	Kutná Hora	1925	V	49°58'35,62"	15°16'14,45"	3	Římskokatolická farnost Kutná Hora - Sedlec
Kaňovice u Luhačovic	663034	Ludkovice	1785	V	49°06'31,62"	17°42'14,55"	375	Obec Kaňovice
Kaplice	663069	Kaplice	8805	V	48°44'21,57"	14°29'25,08"	118	Město Kaplice
Káranice	663182	Káranice	2932	V	50°09'29,84"	15°33'05,21"	228/2, 228/1, 228/3	Obec Káranice
Kardašova Řečice	663204	Kardašova Řečice	929	NV	49°10'19,77"	14°51'02,16"	3165	Židovská obec v Praze
Kardašova Řečice	663204	Kardašova Řečice	9119	V	49°10'50,12"	14°51'14,39"	2570/2	Město Kardašova Řečice
Karle	663247	Karle	1639	V	49°46'01,79"	16°22'04,57"	9	Římskokatolická farnost Karle
Karlík	627828	Karlík	4218	V	49°56'07,80"	14°15'39,93"	1575	Obec Karlík
						1578	Římskokatolická farnost Řevnice	
Karlín na Moravě	663263	Karlín	1438	V	48°58'24,82"	16°58'39,63"	123/1, 123/2	Obec Karlín
Karlov u Josefova Dolu	661546	Josefův Důl	1470	V	50°46'55,43"	15°12'24,42"	1771/2	Obec Josefův Důl
Karlov u Roškopova	741451	Stará Paka	1035	V	50°32'19,28"	15°29'31,85"	245/2	Obec Stará Paka
Karlovec	663280	Bruntál	1574	V	49°55'37,22"	17°29'50,76"	26	Město Bruntál
Karlovice	663328	Karlovice	1849	V	50°33'37,26"	15°12'35,63"	306	Římskokatolická farnost děkanství Turnov
Karlovice ve Slezsku	663387	Karlovice	2392	V	50°06'29,53"	17°26'39,35"	793/2	Obec Karlovice
Karlovice ve Slezsku	663387	Karlovice	3249	V	50°06'27,33"	17°26'45,85"	1336	Obec Karlovice
Karlovy Vary	663433	Karlovy Vary	51701	V	50°13'50,97"	12°53'29,91"	3044	Město Karlovy Vary
Karviná - Doly	664103	Karviná	44861	V	49°50'06,95"	18°29'05,88"	1198/1	Římskokatolická farnost Karviná
						1198/3	Římskokatolická farnost Karviná - Doly	
Karviná - Doly	664103	Karviná	6250	V	49°49'30,31"	18°28'00,66"	5603	Slezská církev evangelická augsburského vyznání
Karviná - město	663824	Karviná	5354	V	49°51'35,45"	18°33'22,41"	1949/2	Statutární Město Karviná
Karviná - město	663824	Karviná	8345	V	49°52'01,83"	18°31'30,49"	3439/1	Statutární Město Karviná
Karviná - město	663824	Karviná	28165	V	49°51'36,74"	18°33'17,98"	1783	Statutární Město Karviná
Kasejovice	664308	Uzeničky	3019	NV	49°28'08,44"	13°44'15,47"	945	Židovská obec Plzeň
Kasejovice	664308	Kasejovice	5552	V	49°27'56,79"	13°44'25,32"	155	Římskokatolická farnost Kasejovice
Kašava	664341	Kašava	4804	V	49°18'02,16"	17°47'25,43"	1007/1	Římskokatolická farnost Kašava
						1007/8	Tomáš Novotný, Rosína Novotná	
Kašperské Hory	664391	Kašperské Hory	3453	V	49°08'54,17"	13°32'07,93"	339	Město Kašperské Hory
Kateřinice u Vsetína	664499	Kateřinice	2671	V	49°22'50,87"	17°53'27,00"	987/6	Obec Kateřinice
Kateřinky u Opavy	711756	Opava	8139	V	49°56'46,88"	17°55'14,20"	1018	Statutární Město Opava
Katovice	664529	Katovice	2737	V	49°16'34,47"	13°49'39,17"	1200/2	Římskokatolická farnost Katovice
Katusice	664537	Katusice	2014	V	50°26'58,15"	14°46'53,20"	455/2	
Kaznějov	664553	Kaznějov	5614	V	49°52'58,69"	13°22'49,17"	1087/6	Město Kaznějov
Kbel u Přeštic	664588	Kbel	4694	V	49°29'33,08"	13°21'55,13"	9/3, 9/6	Obec Kbel
						11/1	Římskokatolická farnost Přeštice	
Kbel u Ratboře	739685	Kbel	1580	V	49°59'16,05"	15°08'28,55"	43/2	

Katastrální území (KÚ)	Kód KÚ	Oblast	Výměra celkem	V/NV	Severní	Východní	Parcelní číslo	Vlastnické právo k pozemku
Kbelnice u Jičina	724572	Kbelnice	1894	V	50°27'33,25"	15°20'42,68"	109/2	Obec Kbelnice
Kbely	731641	Praha	20925	V	50°08'38,41"	14°32'42,42"	1956	Hlavní město Praha
Kdousov	664651	Kdousov	4032	V	48°59'19,26"	15°39'01,77"	461	Římskokatolická farnost Kdousov
Kdyně	664677	Kdyně	10661	V	49°23'41,57"	13°02'43,68"	350/3	
Keblice	664693	Keblice	2910	V	50°28'55,59"	14°06'33,22"	90/2	Obec Keblice
Keblov	664707	Keblov	870	V	49°40'42,75"	15°04'19,06"	107/1	Římskokatolická farnost Keblov
Keblov	664707	Keblov	3560	V	49°40'55,21"	15°04'13,02"	821/2	Obec Keblov
Kelčany	664774	Kelčany	1348	V	49°00'47,59"	17°10'28,68"	678	Obec Kelčany
Kelčice	785521	Vranovice - Kelčice	2167	V	49°24'11,06"	17°06'59,32"	264/2	Obec Vranovice - Kelčice
Kelč - Staré město	664766	Kelč	12566	V	49°28'22,52"	17°49'02,54"	260/2	Město Kelč
							260/4	Římskokatolická farnost Kelč
Kerhartice	664791	Česká Kamenice	1342	V	50°46'16,76"	14°23'59,10"	1654/1	Římskokatolická farnost v Kerharticích
Kerhartice nad Orlicí	775347	Ústí nad Orlicí	4211	V	49°58'29,21"	16°22'04,84"	224/4	Město Ústí nad Orlicí
Ketkovice	664855	Ketkovice	4528	V	49°09'22,76"	16°16'01,96"	558	Obec Ketkovice
Kladky	664928	Kladky	4389	V	49°38'58,26"	16°49'49,44"	1164/1	Římskokatolická farnost Kladky
Kladné	662038	Kájov	2654	V	48°48'31,06"	14°15'29,44"	1418/3	Obec Kájov
Kladno	665061	Kladno	32332	V	50°09'13,73"	14°06'09,64"	6267	Statutární Město Kladno
Kladruby nad Labem	665410	Kladruby nad Labem	1488	V	50°03'29,20"	15°28'58,45"	22	Česká republika – Národní hřebčín Kladruby nad Labem
Kladruby u Stříbra	665355	Kladruby	6364	V	49°43'14,53"	12°59'03,32"	1645	Obec Kladruby
Klamoš	665428	Klamoš	1654	V	50°07'37,08"	15°30'33,28"	423/3	Obec Klamoš
Klapý	665452	Klapý	3170	V	50°26'16,94"	14°00'03,99"	613	Obec Klapý
Klášteř Hradiště nad Jizerou	665517	Klášteř Hradiště nad Jizerou	3269	V	50°31'44,83"	14°56'42,93"	252/2	Obec Horní Bukovina, Obec Klášteř Hradiště nad Jizerou, Obec Ptýřov, Obec Bílá Hlína
Klášteř nad Dědinou	679658	Ledce		V	50°14'19,47"	16°02'19,91"		
Klášteř Teplá	765953	Teplá	4215	V	49°58'12,67"	12°52'49,55"	46	Město Teplá
Klášteř u Vilémova	781959	Vilémov	2787	V	49°48'26,03"	15°31'52,23"	95	Obec Vilémov
Klášteřec	665606	Olšany	2963	V	49°57'17,31"	16°52'01,50"	55	Obec Olšany
Klášteřec nad Ohří	655622	Klášteřec nad Ohří	18286	V	50°23'03,69"	13°10'03,26"	187/1, 187/2, 445	Město Klášteřec nad Ohří
						444	Římskokatolická farnost Klášteřec nad Ohří	
Klášteřec nad Orlicí	665720	Klášteřec nad Orlicí	2504	V	50°06'40,85"	16°33'12,22"	1055	Římskokatolická farnost Klášteřec nad Orlicí
Klášteřec nad Orlicí	665720	Klášteřec nad Orlicí	3291	V	50°06'39,65"	16°32'46,14"	1351/5	Obec Klášteřec nad Orlicí
Klášteřská Lhota	665754	Klášteřská Lhota	1555	V	50°33'23,61"	15°39'43,15"	117/2	Obec Klášteřská Lhota
Klatovy	665797	Klatovy	2882	NV	49°24'07,31"	13°17'53,57"	2492/1	Židovská obec Plzeň
Klatovy	665797	Klatovy	23828	V	49°24'06,45"	13°17'43,93"	161, 2483/1	Město Klatovy
Klecany	666033	Klecany	8148	V	50°10'38,36"	14°25'09,05"	176/2	
Klenčí pod Čerchovem	666068	Klenčí pod Čerchovem	6021	V	49°25'56,32"	12°49'08,35"	670, 695/3	
Klení	602426	Benešov nad Černou		V	48°45'32,76"	14°37'16,86"		
Klenice	755761	Stračov	1219	V	50°18'40,31"	15°39'37,77"	77/2	Obec Stračov
Klenovice na Hané	666122	Klenovice na Hané	4161	V	49°24'25,40"	17°12'34,39"	528	Obec Klenovice
Klentnice	666149	Klentnice	1093	V	48°50'19,26"	16°38'37,65"	77	Obec Klentnice
Klepačov	666157	Blansko	3555	V	49°20'40,70"	16°40'16,91"	507	Město Blansko
Kletné	666190	Suchdol nad Odrou	704	V	49°40'06,01"	17°54'21,32"	100	Obec Suchdol nad Odrou
Klimkovice	666319	Klimkovice	678	NV	49°47'32,41"	18°08'18,88"	2659	Židovská obec v Ostravě
Klimkovice	666319	Klimkovice	9367	V	49°47'33,16"	18°08'15,97"	2655	Město Klimkovice
Klimkovice	666319	Klimkovice	2281	V	49°47'17,46"	18°07'30,12"	1366/1, 1366/4	Město Klimkovice

Klínec	666343	Klínec	938	V	49°53'32,39"	14°20'57,25"	190/4	Obec Klínec
Klobouky	666424	Klobouky	3259	V	50°17'38,42"	13°59'36,48"	222	
Klobouky u Brna	666408	Klobouky u Brna	6845	V	48°59'55,84"	16°51'44,47"	2406/4	Město Klobouky u Brna
Klokočí	666483	Klokočí	854	V	50°35'52,75"	15°13'19,81"	345/16	Obec Klokočí
Klokočná	666467	Klokočná	1674	V	49°57'18,11"	14°42'47,52"	106/3	Obec Klokočná
Klokočov	666475	Klokočov	2333	V	49°48'10,67"	15°39'56,73"	382/15	Obec Klokočov
Klokočov u Vítkova	783081	Vítkov	1463	V	49°44'51,18"	17°44'29,67"	250	Římskokatolická farnost Klokočov
Klokočůvek	656526	Odry	759	V	49°43'16,31"	17°44'40,12"	888/2	Město Odry
Klokoty	666513	Tábor	1138	V	49°24'52,29"	14°38'37,90"	4	Římskokatolická farnost Tábor - Klokoty
						6, 7	Město Tábor	
Klopina	666548	Klopina	1524	V	49°48'53,99"	17°01'28,18"	308/2	Obec Klopina
Klopotovice	666564	Klopotovice	3868	V	49°26'33,83"	17°15'13,20"	76	
Klučenice	666602	Klučenice	1659	V	49°33'14,83"	14°13'16,59"	298/6	Obec Klučenice
Klučov u Českého Brodu	666645	Klučov	1196	V	50°05'58,12"	14°54'29,05"	391	
Kluk	666670	Poděbrady	507	NV	50°09'56,60"	15°05'46,47"	377/5	Židovská obec v Praze
Kluk	666670	Poděbrady	26982	V	50°07'58,20"	15°06'13,68"	377/1	Město Poděbrady
Kluky	647225	Hradec Králové	7356	V	50°10'38,55"	15°50'53,03"	302/2	Římskokatolická farnost Hradec Králové - Nový Hradec Králové
Kluky u Čáslavi	666688	Kluky	3378	V	49°54'24,55"	15°20'02,53"	67/2	Římskokatolická farnost Kluky u Čáslavi
Kluky u Písku	666734	Kluky	3686	V	49°19'16,90"	14°14'38,24"	155/2	Obec Kluky
Kmetiněves	666793	Kmetiněves	3308	V	50°18'46,65"	14°08'57,20"	418/2	Obec Kmetiněves, Obec Poštovice
Knapovec	666831	Ústí nad Orlicí	1702	V	49°57'32,85"	16°26'58,00"	472	Římskokatolická farnost Knapovec
Kněž	767042	Tis	1554	V	49°43'08,21"	15°29'11,29"	34	Obec Tis
Kněždub	666840	Kněždub	1291	V	48°53'13,83"	17°24'00,12"	142/1	Obec Kněždub
Kněždub	666840	Kněždub	2995	V	48°53'14,83"	17°23'59,48"	140	Římskokatolická farnost Kněždub
Kněževes u Prahy	666858	Kněževes	2520	V	50°06'57,25"	14°15'39,89"	431/2	Obec Kněževes
Kněževes u Rakovníka	666866	Kněževes	21144	V	50°09'08,69"	13°37'29,46"	1002	
						1144	Obec Kněževes	
Kněžice u Městce Králové	666921	Kněžice	4239	V	50°15'22,18"	15°20'22,33"	346/2	Obec Kněžice
Kněžice u Podbořan	666947	Podbořany	1479	V	50°17'10,56"	13°25'52,17"	53	Římskokatolická farnost Kněžice
Kněžice u Podbořan	666947	Podbořany	3952	V	50°17'09,49"	13°25'47,87"	48	Město Podbořany
Kněžice u Třebíče	667005	Kněžice	3907	V	49°16'24,01"	15°40'02,55"	1623	
Kněžmost	667056	Kněžmost	5182	V	50°29'20,72"	15°02'11,35"	24/2, 24/4	Obec Kněžmost
Kněžpole	667111	Jiřikov	1052	V	49°51'33,99"	17°18'35,61"	372/2	Obec Jiřikov
Knínice u Boskovic	667145	Knínice u Boskovic	2231	V	49°32'19,98"	16°42'02,12"	132	
Knížecí Pláně	707961	Borová Lada	6937	V	48°57'08,78"	13°36'59,91"	31	Římskokatolická farnost Knížecí Pláně
Knovíz	667188	Knovíz	2847	V	50°12'36,99"	14°08'05,86"	602/3	Obec Knovíz
Koberovy	667285	Koberovy	2015	V	50°37'45,51"	15°13'23,35"	1658/1	Obec Koberovy
Kobeřice u Brna	667331	Kobeřice u Brna	3263	V	49°05'34,09"	16°53'18,04"	2	Římskokatolická farnost Kobeřice
						4	Obec Kobeřice u Brna	
Kobeřice ve Slezsku	667340	Kobeřice	7173	V	49°59'11,04"	18°02'50,35"	20/1	Obec Kobeřice
Koblov	667366	Ostrava	5231	V	49°52'43,32"	18°17'28,95"	964	Římskokatolická farnost Ludgeřovice
Koblov	667366	Koblov	5231	V	49°52'44,01"	18°17'27,30"	964	Římskokatolická farnost Ludgeřovice
Kobylá	667404	Kobylá nad Vidnavkou	874	V	50°20'24,30"	17°07'08,17"	1000/3	Římskokatolická farnost Kobylá nad Vidnavkou
Kobylé	736490	Pšov	1798	V	50°04'04,33"	13°10'40,19"	621	Římskokatolická farnost Žlutice
Kobylí na Moravě	667455	Kobylí	4581	V	48°55'48,25"	16°53'36,04"	122	Obec Kobylí
Kobylice	732869	Kobylice	1292	V	50°14'42,23"	15°35'37,92"	404/2	Obec Kobylice

Katastrální území (KÚ)	Kód KÚ	Oblast	Výměra celkem	V/NV	Severní	Východní	Parcelní číslo	Vlastnické právo k pozemku
Kobylišy	730475	Praha	6351	V	50°07'53,58"	14°27'05,45"	1029, 1027/1	Hlavní město Praha
Kobylnice u Brna	667471	Kobylnice	2657	V	49°07'55,58"	16°43'54,31"	96	Obec Kobylnice
Kocbeře	667544	Kocbeře	2877	V	50°27'16,41"	15°51'43,14"	808/2	Obec Kocbeře
Kociánov	687081	Loučná nad Desnou	4068	V	50°04'03,37"	17°05'41,73"	764/4	Obec Loučná nad Desnou
Koclěřov	782751	Vítězná	5100	V	50°29'10,57"	15°48'29,62"	1506	Obec Vítězná
Koclířov	667595	Koclířov	3237	V	49°45'54,65"	16°32'23,82"	320/3	Obec Koclířov
Kočí	667633	Kočí	2296	V	49°56'34,70"	15°51'16,65"	968	Obec Kočí
Kočín u Kralovic	667650	Kočín	1944	V	49°55'36,27"	13°28'59,97"	767/2	Obec Kočín
Kohoutov	667706	Kohoutov	1791	V	50°27'03,67"	15°54'44,43"	336	Obec Kohoutov
Kochov	667765	Letovice	1129	V	49°33'54,91"	16°36'42,58"	12	Město Letovice
Kojetice u Prahy	667854	Kojetice	4697	V	50°14'20,95"	14°30'41,75"	333/1, 333/2	Římskokatolická farnost u kostela Matky Boží před Týnem Praha - Staré Město
Kojetín	667897	Kojetín	5860	NV	49°21'34,79"	17°17'52,75"	303	Federace židovských obcí v České republice
Kojetín	667897	Kojetín	11764	V	49°20'55,50"	17°17'41,77"	130/1, 128/1, 128/2	Město Kojetín
Kojice	667901	Kojice	1433	V	50°02'33,36"	15°23'07,68"	59	Římskokatolická farnost děkanství Týnec nad Labem
						60	Českokobratrská církev evangelická farní sbor Chvaletice	
Kojkovice u Třince	771074	Třinec	1770	V	49°41'54,89"	18°41'05,26"	361/2	Město Třinec
Kokonín	667960	Jablonec nad Nisou	3148	V	50°41'53,74"	15°10'33,45"	371/5	Město Jablonec nad Nisou
Kokory	667978	Kokory	4022	V	49°29'47,86"	17°22'38,39"	80	Římskokatolická farnost Kokory
Koldín	668036	Koldín	1041	V	50°02'08,04"	16°15'02,31"	77/2	Římskokatolická farnost děkanství Choceň
Koleč	668044	Koleč	7232	V	50°11'57,00"	14°13'35,80"	60/1	Česká republika
Kolesa	668079	Kladruby nad Labem	3660	V	50°05'20,38"	15°28'52,06"	117/2	Obec Kladruby nad Labem
Kolešov	668095	Kolešov	2178	V	50°09'37,21"	13°30'17,03"	130/3	Obec Kolešov
Kolešovice	668125	Kolešovice	4472	V	50°08'43,16"	13°36'11,23"	178	Obec Kolešovice
Kolín	668150	Kolín	4488	V	50°02'19,26"	15°12'09,05"	598/42	Farní sbor Českobratrské církve evangelické v Kolíně
Kolín	668150	Kolín	6237	V	50°01'51,92"	15°12'23,91"	258/3	Římskokatolická farnost Kolín
Kolín	668150	Kolín	7236	NV	50°02'17,29"	15°12'01,73"	366/5	Židovská obec v Praze
Kolín	668150	Kolín	11254	NV	50°01'46,75"	15°11'42,94"	2591/1	Židovská obec v Praze
Kolín	668150	Kolín	72106	V	50°02'14,44"	15°12'21,90"	650/4	Město Kolín
Kolín	668150	Kolín	72106	V	50°01'53,24"	15°12'29,22"	650/4	Město Kolín
Kolinec	668419	Kolinec	1085	NV	49°17'52,39"	13°26'35,70"	517	Federace židovských obcí v České republice
Kolinec	668419	Kolinec	4720	V	49°18'02,35"	13°26'17,54"	174/1	Římskokatolická farnost Kolinec
Koloděje	668508	Praha	3488	V	50°03'31,31"	14°38'25,44"	619	Římskokatolická farnost u kostela Povýšení sv. Kříže Praha - Koloděje
Koloděje nad Lužnicí	668516	Týn nad Vltavou	2661	NV	49°15'19,81"	14°25'05,37"	81	Židovská obec v Praze
Koloveč	668575	Koloveč	4169	V	49°29'13,72"	13°06'02,34"	901	
Kolovraty	668591	Praha	1203	V	50°00'36,76"	14°37'47,30"	2	Římskokatolická farnost u kostela Všech svatých Praha - Uhříněves
Kolovraty	668591	Praha	3985	V	50°00'43,60"	14°38'10,00"	753	Hlavní město Praha
Kolšov	668613	Kolšov	3137	V	49°54'24,67"	16°57'03,57"	265/18	Obec Kolšov
Komárno	668621	Komárno	1269	V	49°26'03,44"	17°47'05,58"	149/2	Obec Komárno
Komárov u Holic	668699	Dolní Roveň	1000	V	50°02'37,87"	15°56'14,92"	657/7	Římskokatolická farnost Dašice
Komárov u Opavy	711845	Opava	4752	V	49°54'47,95"	17°57'50,43"	644	Statutární Město Opava
Komín	610585	Brno	21855	V	49°13'21,68"	16°33'30,88"	2460, 2461/1, 2461/5, 2462, 2463/1, 2463/2, 2463/3, 2464/1, 2465/1	Statutární Město Brno
Komňa	668800	Komňa	3653	V	48°59'56,26"	17°47'55,45"	230	Obec Komňa

Komňátka	606243	Bohdíkov	907	V	50°00'50,49"	16°53'17,18"	606/2	MNV Bohdíkov
Komorní Lhotka	668818	Komorní Lhotka	2901	V	49°39'25,22"	18°31'29,68"	195	Farní sbor Slezské církve evangelické a.v. v Komorní Lhotce
Komorní Lhotka	668818	Komorní Lhotka	6303	V	49°39'28,19"	18°31'18,94"	509	Obec Komorní Lhotka
Koňákov	696111	Koňákov	2891	V	49°44'13,59"	18°33'00,36"	2	Římskokatolická farnost Český Těšín
Konárovice	668958	Konárovice	2742	V	50°02'32,83"	15°17'23,55"	196	
Kondrac	668974	Kondrac	363	V	49°39'55,22"	14°52'49,99"	677/2	Obec Kondrac
Konecchlumí	669008	Konecchlumí	1816	V	50°24'09,85"	15°29'05,78"	25	Římskokatolická farnost Lužany
Koněprusy	669032	Koněprusy	1011	V	49°55'29,03"	14°04'14,42"	364/3	Obec Koněprusy
Koněšín	669041	Koněšín	2580	V	49°11'23,12"	16°02'26,81"	2	Obec Koněšín
Konice	669091	Konice	7712	V	49°35'31,47"	16°53'14,87"	845	Římskokatolická farnost Konice
Konice u Znojma	669113	Znojmo	2001	V	48°49'52,51"	16°01'37,86"	1328	Římskokatolická farnost Konice u Znojma
Konojedy	708097	Konojedy	2841	V	49°57'06,06"	14°51'09,40"	413/2	Římskokatolická farnost Kostelec nad Černými Lesy
Konojedy u Úštěku	669164	Úštěk	1007	V	50°37'48,42"	14°21'16,44"	776	Římskokatolická farnost Konojedy
Konská	771015	Třinec	6520	V	49°41'38,18"	18°38'12,78"	1520/4	Farní sbor Slezské církve evangelické a.v. v Třinci
Kopanina	669211	Nový Kostel	1272	V	50°11'41,36"	12°28'18,60"	6	Římskokatolická farnost Skalná
Kopaniny	669253	Aš	2689	V	50°15'41,51"	12°13'45,73"	64/9	Římskokatolická farnost Aš
Kopidlno	669296	Kopidlno	5537	V	50°19'40,15"	15°16'06,75"	451	Město Kopidlno
Kopřivná	669377	Kopřivná	1295	V	50°02'50,45"	16°56'45,50"	842	Obec Kopřivná
Kopřivnice	669393	Kopřivnice	29218	V	49°35'13,34"	18°08'42,12"	2461/4	Město Kopřivnice
Korolupy	669539	Korolupy	561	V	48°55'47,43"	15°39'12,39"	640	Obec Korolupy
Koryčany	669661	Koryčany	3439	NV	49°06'30,20"	17°10'03,36"	1127	Židovská obec Brno
Koryčany	669661	Koryčany	6357	V	49°06'39,87"	17°09'46,72"	744	Město Koryčany
Koryta	669687	Koryta	1030	V	49°54'13,13"	13°28'55,21"	1433	Obec Koryta
Korytná	669695	Korytná	5604	V	48°56'27,78"	17°39'40,85"	354/1	
Kosice	669831	Kosice	2340	V	50°10'49,74"	15°31'13,46"	395	Obec Kosice
Kosičky	669849	Kosičky	2252	V	50°10'49,45"	15°32'58,38"	352	Obec Kosičky
Kosmonosy	669857	Kosmonosy	1312	V	50°26'18,43"	14°55'49,87"	542	
Kosmonosy	669857	Kosmonosy	13068	V	50°26'46,39"	14°55'55,19"	132	Město Kosmonosy
Kosmová	669946	Toužim	8614	V	50°02'38,12"	12°58'45,26"	194/1	Město Toužim
Kosoř	669971	Praha	2706	V	49°59'28,83"	14°19'41,79"	259/24	Obec Kosoř
Kosov	669997	Kosov	1614	V	49°53'01,50"	16°48'26,29"	279/3	Obec Kosov
Kosova Hora	670014	Kosova Hora	3289	V	49°39'29,34"	14°28'17,25"	267	
Kosova Hora	670014	Kosova Hora	3468	NV	49°39'02,23"	14°28'22,11"	757	Židovská obec v Praze
Kostelany	654507	Kostelany	1508	V	49°12'26,87"	17°22'36,28"	722/3	Obec Kostelany
							722/4	Marie a František Rozsypálkovi
							722/5	Marie Nováková
							722/6	Marie a Oldřich Brázdilíkovi
							722/7	Josef Vranka
							722/8	Magda Petrová
Kostelany nad Moravou	670031	Kostelany nad Moravou	3053	V	49°03'03,08"	17°24'21,10"	277/2, 277/3	
Kostelec	670065	Hluboká nad Vltavou	830	V	49°08'24,33"	14°28'25,72"	822	Římskokatolická farnost Kostelec
Kostelec na Hané	670154	Kostelec na Hané	13581	V	49°31'08,57"	17°03'43,25"	1408, 1411	Město Kostelec
Kostelec nad Černými Lesy	670162	Kostelec nad Černými Lesy	10509	V	49°59'30,80"	14°51'50,21"	128	Římskokatolická farnost Kostelec nad Černými Lesy
Kostelec nad Labem	670171	Kostelec nad Labem	15098	V	50°13'32,42"	14°35'28,18"	35, 1567	Římskokatolická farnost Stará Boleslav
							37	Město Kostelec nad Labem
Kostelec nad Ohří	741795	Budyně nad Ohří	1104	V	50°23'40,47"	14°05'44,31"	31	Město Budyně nad Ohří



Katastrální území (KÚ)	Kód KÚ	Oblast	Výměra celkem	V/NV	Severní	Východní	Parcelní číslo	Vlastnické právo k pozemku
Kostelec nad Orlicí	670197	Kostelec nad Orlicí	1265	V	50°07'15,99"	16°13'09,64"	381/1	Římskokatolická farnost Neratov
Kostelec nad Vltavou	670201	Kostelec nad Vltavou	2919	V	49°29'57,35"	14°12'46,06"	829, 5/2	Obec Kostelec nad Vltavou
Kostelec u Heřmanova Městce	670260	Kostelec u Heřmanova Městce	1446	V	49°55'31,37"	15°39'14,85"	95	Římskokatolická farnost děkanství Heřmanův Městec
Kostelec u Holešova	670294	Kostelec u Holešova	449	V	49°22'19,00"	17°30'39,68"	247	Farní sbor Českobratrské církve evangelické v Prusinovicích
Kostelec u Holešova	670294	Kostelec u Holešova	3707	V	49°22'22,28"	17°30'42,28"	253	Římskokatolická farnost Kostelec u Holešova
Kostelec u Jihlavy	670120	Kostelec	1260	V	49°21'40,14"	15°29'21,71"	9	Obec Kostelec
Kostelec u Křížků	670308	Kostelec u Křížků	2557	V	49°54'35,54"	14°33'46,27"	33	Římskokatolická farnost Kostelec u Křížků
Kostelec u Křížků	670308	Kostelec u Křížků	3522	NV	49°54'30,10"	14°33'10,29"	275	Židovská obec v Praze
Kostelec u Kyjova	670316	Kostelec	9028	V	49°01'28,90"	17°08'58,94"	2	Římskokatolická farnost Kostelec u Kyjova
Kostelec u Nadryb	701114	Hromnice	960	V	49°50'01,10"	13°30'40,53"	49	Římskokatolická farnost Dýšina
Kostelec u Stříbra	670090	Kostelec	1870	V	49°40'21,20"	13°01'46,84"	1075/3	Obec Kostelec
Kostelec u Stříbra	670090	Kostelec	2482	V	49°40'40,19"	13°01'53,47"	1403	Obec Kostelec
Kostelec u Zlína	670138	Zlín	8549	V	49°15'57,39"	17°43'01,60"	365/2	Obec Zlín
Kostelní	670391	Kraslice	1553	V	50°18'11,12"	12°25'21,18"	331/1	Česká republika – Pozemkový fond České republiky
Kostelní Hlavno	670511	Kostelní Hlavno	4093	V	50°15'24,49"	14°42'10,09"	43	Římskokatolická farnost Benátky nad Jizerou
Kostelní Lhota	670529	Kostelní Lhota	920	V	50°07'54,33"	15°02'16,09"	916/2	Obec Kostelní Lhota
Kostelní Lhota	670529	Kostelní Lhota	2504	V	50°07'32,82"	15°01'45,03"	192/2	Obec Kostelní Lhota
Kostelní Myslová	670537	Kostelní Myslová	1705	V	49°08'50,08"	15°25'27,12"	665	Římskokatolická farnost Kostelní Myslová
Kostelní Radouň	670545	Kostelní Radouň	1834	V	49°13'26,13"	15°00'40,20"	140	Římskokatolická farnost Kostelní Radouň
Kostelní Vydří	670553	Kostelní Vydří	1602	V	49°06'36,36"	15°25'08,61"	354	
Kostěnice	670570	Kostěnice	2570	V	50°00'00,08"	15°54'11,80"	392/3	Obec Kostěnice
Kostice	670588	Kostice	6197	V	48°45'04,01"	16°58'57,72"	199	Obec Kostice
Kostomlaty nad Labem	670626	Kostomlaty nad Labem	4426	V	50°11'05,51"	14°57'20,76"	5	Římskokatolická farnost Lysá nad Labem
Kostomlaty pod Milešovkou	670669	Kostomlaty pod Milešovkou	2045	V	50°33'33,95"	13°52'36,39"	309	Obec Kostomlaty pod Milešovkou
Kostomlaty pod Řípem	670677	Kostomlaty pod Řípem	1234	V	50°22'56,57"	14°19'55,01"	49	Římskokatolická farnost Roudnice nad Labem
Kostomlaty pod Řípem	670677	Kostomlaty pod Řípem	2275	V	50°23'11,08"	14°20'20,47"	109/3	Obec Kostomlaty pod Řípem
Košařiska	670707	Košařiska	2033	V	49°35'25,47"	18°41'37,38"	255/1	Farní sbor Slezské církve evangelické a.v. v Bystřici
Košetice	670758	Košetice	1461	NV	49°33'07,79"	15°07'43,89"	2124	Židovská obec v Praze
Košetice	670758	Košetice	3842	V	49°33'17,47"	15°06'32,16"	1385/3, 1385/4	Obec Košetice
Košetice ve Slezsku	670782	Velké Heraltice	827	V	49°57'41,62"	17°41'22,50"	143	Obec Velké Heraltice
Košice u Nepoměřic	703419	Košice	2403	V	49°53'50,42"	15°09'25,26"	199/3	Obec Onomyšl, Obec Košice
Košice u Nepoměřic	703419	Košice		V	49°53'42,93"	15°09'01,23"		
Košice u Soběslavi	670812	Košice	1543	V	49°19'40,01"	14°44'28,87"	797/3	Obec Košice u Soběslavi
Košikov	778192	Velká Bíteš	672	V	49°16'08,09"	16°14'20,40"	2/1, 2/2	Město Velká Bíteš
Košíře	728764	Praha	26420	V	50°04'19,93"	14°21'14,35"	1977, 1979	Hlavní město Praha
Košťálov	670936	Košťálov	2431	V	50°34'21,02"	15°24'14,57"	2	Římskokatolická farnost Libštát
							3	Obec Košťálov
Košťany	670961	Košťany	7338	V	50°39'03,09"	13°44'49,70"	110/3	Město Košťany
Koštice	670987	Koštice	1444	V	50°24'13,14"	13°56'13,95"	530	
Kotouň	713023	Oselce	2413	V	49°27'09,53"	13°40'38,93"	13	Obec Oselce
Kounice	671142	Kounice	2302	V	50°06'17,38"	14°51'38,95"	203	Římskokatolická farnost Český Brod
Kounické Předměstí	655741	Ivančice	12366	V	49°06'09,44"	16°23'11,24"	2427/1	Město Ivančice
Kounov u Rakovníka	671151	Kounov	2679	V	50°12'52,36"	13°41'03,78"	555/2	Římskokatolická farnost Rakovník
Kouřim	671215	Kouřim	10484	V	50°00'23,96"	14°58'40,68"	2517/2	
							2503	Náboženská obec Církve československé husitské v Kouřimi

Kout na Šumavě	671231	Kout na Šumavě	7636	V	49°23'40,08"	13°00'29,26"	1228/2, 1233/2	Obec Kout na Šumavě
Kouty u Poděbrad	671266	Kouty	2372	V	50°11'16,66"	15°08'35,66"	120/5	
Kovalovice u Kojetína	671312	Kojetín	1686	V	49°18'54,57"	17°17'36,08"	311	Město Kojetín
Koválovice u Tištiny	671291	Koválovice - Osíčany	889	V	49°17'10,09"	17°09'56,83"	513/1	Obec Koválovice - Osíčany
Kováň	673668	Kováň	3543	V	50°25'27,81"	14°46'39,36"	706/2, 707	Římskokatolická farnost Kováň
Kovanec	671321	Kovanec	1594	V	50°24'49,24"	14°46'55,39"	21	Sbor Českobratrské církve evangelické
Kovanice	671347	Kovanice	767	V	50°10'13,27"	15°04'30,53"	5	Římskokatolická farnost Kovanice
Kovanice	671347	Kovanice	1457	NV	50°09'56,09"	15°03'56,43"	296	Židovská obec v Praze
Kovanice	671347	Kovanice	1970	V	50°09'57,49"	15°04'34,71"	819/5	Obec Kovanice
Kováry	790443	Zákolany	2527	V	50°11'27,81"	14°14'42,25"	417	Římskokatolická farnost Budeč - Kováry
Kovářov	671380	Kovářov	2090	NV	49°31'21,84"	14°16'28,69"	104/5	Židovská obec v Praze
Kovářov	671380	Kovářov	2778	V	49°31'06,16"	14°16'37,38"	81	Římskokatolická farnost Kovářov
Kovářská	671509	Kovářská	7193	V	50°26'22,72"	13°03'02,20"	140/2	Obec Kovářská
Kozlov	671622	Bochov	2295	V	50°06'29,12"	13°01'18,29"	258/2	Obec Bochov
Kozlov u České Třebové	671690	Česká Třebová	743	V	49°53'07,91"	16°24'20,18"	348/3	Město Česká Třebová
Kozlovice	671771	Kozlovice	3870	V	49°35'32,13"	18°15'20,84"	3029	Římskokatolická farnost Kozlovice
							3026/1, 3037/3	Obec Kozlovice
Kozly u Loun	671827	Kozly	1292	V	50°27'19,27"	13°46'45,53"	79/3	Obec Kozly
							79/2	Římskokatolická farnost Kozly u Loun
Kozly u Tišic	767352	Tišice	2783	V	50°15'19,68"	14°33'05,06"	728	Římskokatolická farnost Stará Boleslav
Kozmice	671878	Kozmice	2411	V	49°54'49,62"	18°09'13,92"	2	Římskokatolická farnost Kozmice u Hlučína
Kozmice u Benešova	671851	Kozmice	2890	V	49°49'37,07"	14°47'16,10"	232/2	Obec Kozmice
Kozojedy u Kostelce nad Černými Lesy	671886	Kozojedy	1332	V	50°00'06,93"	14°48'24,32"	324	Římskokatolická farnost Kostelec nad Černými Lesy
Kozojedy u Kralovic	671932	Kozojedy	807	V	49°55'46,56"	13°32'46,60"	33	Římskokatolická farnost Kralovice
Kozojedy u Kralovic	671932	Kozojedy	1772	V	49°55'49,30"	13°33'09,90"	4161/1	Obec Kozojedy
Kozojedy u Žlunic	797677	Kozojedy	1237	V	50°18'53,15"	15°22'18,14"	1	Římskokatolická farnost Žlunice
Kozojídky	671959	Kozojídky	1587	V	48°54'48,49"	17°24'27,12"	932/1, 932/2, 932/3	Obec Kozojídky
Kozolupy	671967	Vysoký Újezd	2130	V	49°58'19,97"	14°11'00,31"	123/1	Obec Vysoký Újezd
Kozolupy u Plzně	671983	Kozolupy	3535	V	49°45'45,22"	13°15'36,43"	619	Římskokatolická farnost Nýřany
							621	Obec Kozolupy
Kožichovice	672050	Kožichovice	255	V	49°11'47,66"	15°55'22,93"	879/7	Růžena Venhodová, Karel Venhoda
Kožlany	672068	Kožlany	1924	NV	50°00'08,05"	13°31'44,71"	2973	Federace židovských obcí v České republice
Kožlany	672068	Kožlany	4207	V	49°59'31,84"	13°33'14,45"	997/2	Město Kožlany
Kožlí	672084	Kožlí	943	V	49°40'02,37"	15°14'44,99"	1334/1	Obec Kožlí
Kožušice	672122	Kožušice	2335	V	49°09'18,82"	17°10'57,41"	4237/2, 4237/103	Obec Kožušice
							4237/101	Kluková Marie
							4237/102	Vladimír Malík
							4237/104	Žalkovský
							4237/105	Jiří a Marie Kloubcovi, Česká republika – MNV Kožušice
							4237/106	Eva Přikrylová
Krabčice u Roudnice nad Labem	672131	Krabčice	11319	V	50°24'10,57"	14°18'03,53"	407	Farní sbor Českobratrské církve evangelické v Krabčicích u Roudnice nad Labem
Krabonoš	705730	Nová Ves nad Lužnicí	1630	V	48°48'31,73"	14°56'29,18"	234	Obec Nová Ves nad Lužnicí
Krahulov	672220	Krahulov	8922	V	49°13'21,28"	15°48'22,45"	1034/6	Obec Krahulov
Krajková	672262	Krajková	7061	V	50°13'06,52"	12°31'59,70"	1058/1	Obec Krajková
Krakovany	672351	Krakovany	1590	V	50°04'04,28"	15°22'17,00"	189	Farní úřad Českobratrské církve evangelické v Krakovanech

Katastrální území (KÚ)	Kód KÚ	Oblast	Výměra celkem	V/NV	Severní	Východní	Parcelní číslo	Vlastnické právo k pozemku
Kralice	672386	Chlístovice	1748	V	49°51'26,22"	15°08'38,27"	681/2	Římskokatolická farnost Uhlířské Janovice
Kralice na Hané	672441	Kralice na Hané	5695	V	49°27'59,34"	17°10'55,40"	87	Římskokatolická farnost Kralice na Hané
Kralice nad Oslavou	672483	Kralice nad Oslavou		V	49°12'06,92"	16°12'13,36"	100	
Králíky	672556	Králíky	10849	V	50°04'53,60"	16°45'02,64"	1297/1	Město Králíky
Králova Lhota u Českého Meziříčí	672611	Králova Lhota	1006	V	50°17'44,19"	16°00'12,95"	102	Římskokatolická farnost v Českém Meziříčí
Královec	602761	Královec	2900	V	50°40'31,25"	15°57'55,71"	517/2	Obec Královec
Královice	672629	Praha	1540	V	50°02'38,28"	14°37'54,69"	279	
Kralovice u Rakovníka	672645	Kralovice	7360	V	49°58'57,06"	13°29'40,49"	5212/2	
Královo Pole	611484	Brno	14713	V	49°14'07,11"	16°35'44,31"	3875	Statutární Město Brno
Královopolské Vážany	777315	Rousínov	1232	V	49°12'51,15"	16°52'10,89"	4	Římskokatolická farnost Královopolské Vážany
Královské Poříčí	672688	Královské Poříčí	4474	V	50°11'24,20"	12°40'16,53"	470	Obec Královské Poříčí
Království	672696	Šluknov	3913	V	50°59'50,28"	14°29'23,18"	1963/3	Římskokatolická farnost Království
Kralupy nad Vltavou	672718	Kralupy nad Vltavou	30837	V	50°13'54,07"	14°18'36,94"	233/2, 243/2, 243/5	Město Kralupy nad Vltavou
Kraselov	673145	Kraselov	1827	V	49°14'01,63"	13°48'50,74"	296	
Krásensko	673188	Krásensko	1903	V	49°21'52,40"	16°49'30,53"	4	Obec Krásensko
Krasice	733695	Prostějov	1993	V	49°27'51,65"	17°05'07,00"	269	Město Prostějov
Kraslice	673293	Kraslice	28889	V	50°19'20,28"	12°30'49,70"	3743	Město Kraslice
Krásná Hora	673480	Krásná Hora	3921	V	49°36'11,47"	15°28'42,18"	78	Římskokatolická farnost Krásná Hora
Krásná Hora nad Vltavou	673528	Krásná Hora nad Vltavou	4707	V	49°36'09,52"	14°16'20,61"	934/3, 934/2	Římskokatolická farnost Krásná Hora nad Vltavou
Krásná Lípa	673617	Krásná Lípa	12401	V	50°54'36,77"	14°30'13,30"	1801/3	Město Krásná Lípa
Krásná Lípa u Šindelové	762539	Šindelová	1710	V	50°19'27,80"	12°36'28,94"	158	Obec Šindelová
Krásné Březno	775266	Ústí nad Labem	10909	V	50°40'17,87"	14°05'25,61"	897, 898	Město Ústí nad Labem
Krásné Loučky	674770	Krnov	3889	V	50°06'11,33"	17°39'52,98"	696	Město Krnov
Krásné Loučky	674770	Krnov	3889	V	50°07'19,70"	17°38'02,48"	696	Město Krnov
Krásné nad Svratkou	673714	Krásné	2025	V	49°40'53,11"	16°08'38,90"	1161	Římskokatolická farnost Krásné
							1162	Farní sbor Českobratrské církve evangelické v Daňkovicích
Krásné Pole	673722	Ostrava	6603	V	49°50'57,52"	18°07'33,52"	761, 760/1, 760/3, 760/4	Statutární Město Ostrava
Krásné Údolí	673749	Krásné Údolí	1014	V	50°04'14,97"	12°55'12,80"	2120	Římskokatolická farnost Toužim
Krásno nad Bečvou	776430	Valašské Meziříčí	944	NV	49°29'14,62"	17°57'55,29"	438/3	Židovská obec v Ostravě
Krásno nad Bečvou	776430	Valašské Meziříčí		V	49°29'11,27"	17°57'55,80"	517	
Krásno nad Teplou	673811	Krásno	6034	V	50°06'17,99"	12°47'44,53"	2556	Obec Krásno
Krásný Buk	673625	Krásná Lípa	5342	V	50°55'23,14"	14°29'19,89"	274/1	Město Krásná Lípa
Krásný Dvůr	673862	Krásný Dvůr	1413	V	50°15'53,00"	13°23'49,30"	488	Obec Krásný Dvůr
Krásný Dvůr	673862	Krásný Dvůr	3700	V	50°15'07,03"	13°22'32,80"	591	Obec Krásný Dvůr
Krásný Les	673927	Krásný Les	1048	V	50°20'39,89"	13°00'08,41"	207	Římskokatolická farnost Jáchymov
Krásný Les u Frýdlantu	673960	Krásný Les	6385	V	50°56'35,53"	15°08'49,88"	1	Římskokatolická farnost Krásný Les
							1250/2	Obec Krásný Les
Krasonice	674010	Krasonice	2028	V	49°07'08,23"	15°37'05,13"	97	Obec Krasonice
Krasov	674036	Krasov	3011	V	50°05'31,04"	17°32'54,00"	82	Obec Krasov
Krašov	603856	Bezvěrov	3058	V	49°59'48,31"	13°05'45,20"	1480	Římskokatolická farnost Manětín
Krašovice u Plzně	674117	Krašovice	1180	V	49°52'10,00"	13°18'14,44"	210/1	Římskokatolická farnost Dolní Bělá
Kratonohy	674141	Kratonohy	2628	V	50°10'01,56"	15°35'59,53"	426	Římskokatolická farnost Kratonohy
Kravaře	674184	Kravaře	2477	V	50°37'56,88"	14°23'39,46"	2	Obec Kravaře
Kravaře ve Slezsku	674231	Kravaře	4982	V	49°55'55,40"	18°01'54,74"	3717	Město Kravaře
Kravaře ve Slezsku	674231	Kravaře	7409	V	49°55'58,35"	18°00'15,37"	2	Římskokatolická farnost Kravaře

Kravsko	674257	Kravsko	1624	V	48°55'04,30"	15°59'32,21"	171	Obec Kravsko
Krč	727598	Praha	29898	V	50°02'40,60"	14°26'24,88"	1286, 1287, 1290	Hlavní město Praha
Krč u Protivína	674303	Protivín	1652	V	49°11'41,00"	14°14'59,37"	14	Římskokatolická farnost Krč
Krčín	706434	Nové Město nad Metují	2358	V	50°21'07,24"	16°07'28,65"	26	Město Nové Město nad Metují
Krčmaň	674338	Krčmaň	2125	V	49°31'01,86"	17°20'46,91"	307/1	Obec Krčmaň
Krhanice	674362	Krhanice	4162	V	49°50'42,44"	14°33'28,80"	1618/1	Obec Krhanice
Krhov u Hrotovic	674397	Krhov	1943	V	49°05'54,71"	16°01'10,08"	296/2	Obec Krhov
Krhová	776505	Valašské Meziříčí	4914	V	49°29'07,58"	18°00'17,24"	1140	Město Valašské Meziříčí
Krhovice	674419	Krhovice	1586	V	48°48'57,07"	16°10'40,74"	458	Obec Krhovice
Krchleby u Čáslavi	674443	Krchleby	2615	V	49°53'25,24"	15°21'06,19"	10/1	Římskokatolická farnost Krchleby
Krchleby u Nymburka	674478	Krchleby	3072	V	50°13'59,00"	15°01'20,99"	158/2	
Krmelín	674508	Krmelín	3172	V	49°44'04,34"	18°13'48,09"	670	Obec Krmelín
Krnov - Horní Předměstí	674737	Krnov	27408	V	50°05'38,25"	17°42'09,54"	988	Město Krnov
Krňovice	769410	Třebechovice pod Orebem	1019	V	50°11'30,42"	15°58'43,67"	st. 8	Římskokatolická farnost Třebechovice pod Orebem
Krnsko	674788	Krnsko	1684	V	50°22'20,15"	14°51'55,80"	119	
Krnsko	674788	Krnsko	2539	V	50°22'25,10"	14°51'50,59"	89/1	
Kroměříž	674834	Kroměříž	71599	V	49°17'10,18"	17°23'14,35"	807/1, 807/3, 807/2	Město Kroměříž
Krompach	675032	Krompach	1864	V	50°49'34,69"	14°42'01,88"	558	Římskokatolická farnost Krompach
Kroučová	675067	Kroučová	773	V	50°12'34,27"	13°46'60,00"	180	Římskokatolická farnost Dolní Ročov
Krouna	675075	Krouna	3253	V	49°46'25,85"	16°01'40,12"	725	Římskokatolická farnost Krouna
						1509/5	Česká republika – Úřad pro zastupování státu ve věcech majetkových	
Krouna	675075	Krouna	2423	V	49°46'12,55"	16°01'44,46"	313	Farní sbor Českobratrské církve evangelické v Krouně
Krpy	675091	Kropáčova Vrutice	2134	V	50°19'51,54"	14°41'23,15"	1108/1	Obec Kropáčova Vrutice
Krsmol	609803	Stará Paka	977	V	50°30'19,30"	15°26'50,78"	194/2	Obec Stará Paka
Krsy	675113	Krsy	4194	V	49°55'19,54"	13°04'05,12"	1287	Římskokatolická farnost Manětín
Krty	675164	Krty	1116	V	50°05'17,66"	13°26'04,05"	54	Obec Krty
Krty	675164	Krty		V	50°05'32,81"	13°25'55,55"		
Krucemburk	676624	Krucemburk	1581	V	49°41'16,18"	15°50'51,14"	1385/8	Farní sbor Českobratrské církve evangelické v Krucemburku
Krucemburk	676624	Krucemburk	1278	V	49°41'23,36"	15°51'09,53"	31, 34/2, 585, 586/2 590/2, 586/1	Římskokatolická farnost Krucemburk Obec Krucemburk
Kruh	675199	Kruh	4236	V	50°33'46,87"	15°28'23,84"	1108/8, 1108/18, 1108/19	Obec Kruh
Kruh v Podbezdězí	795127	Doksy	985	V	50°29'51,43"	14°39'37,56"	66	Římskokatolická farnost Doksy
Krumsín	675102	Krumsín	4175	V	49°27'12,99"	16°59'50,83"	130/2	Obec Krumsín
Krumvíř	675211	Krumvíř	1512	V	48°59'25,31"	16°54'22,36"	75	Římskokatolická farnost Krumvíř
Krumvíř	675211	Krumvíř	4742	V	48°59'22,78"	16°54'20,49"	2799	Obec Krumvíř
Krupá	675253	Krupá	2213	V	50°09'57,09"	13°43'33,12"	527	Obec Krupá
Krupka	675261	Krupka	2117	V	50°41'02,76"	13°51'37,85"	109	Římskokatolická farnost Bohosudov
Krušovice	675415	Krušovice	1841	V	50°10'04,04"	13°46'22,21"	569	Obec Krušovice
Kryry	675466	Kryry	12278	V	50°10'49,43"	13°26'05,40"	1158/1	Obec Kryry
Kryštofovo Údolí	675474	Kryštofovo Údolí	2436	V	50°46'22,07"	14°56'01,69"	1, 1112	Římskokatolická farnost Kryštofovo Údolí
Kryštofovy Hamry	736180	Kryštofovy Hamry	1358	V	50°30'11,27"	13°08'01,01"	265/3	Obec Kryštofovy Hamry
Křakov	747335	Mířkov	989	V	49°35'13,48"	12°54'30,72"	529	Obec Mířkov
Křeč	675491	Křeč	3551	V	49°23'07,61"	14°54'53,34"	155/2 155/1	Římskokatolická farnost Křeč Obec Křeč
Křechoř	675512	Křechoř	819	V	50°01'41,39"	15°07'35,95"	6	Farní sbor Českobratrské církve evangelické
Křechoř	675512	Křechoř		V	50°01'44,42"	15°07'39,85"	16	

Katastrální území (KÚ)	Kód KÚ	Oblast	Výměra celkem	V/NV	Severní	Východní	Parcelní číslo	Vlastnické právo k pozemku
Křečkov	675539	Křečkov	2296	V	50°11'02,10"	15°06'55,04"	255/2	Obec Křečkov
Křečov	763748	Štichovice	1597	V	49°58'19,72"	13°19'17,54"	19	Římskokatolická farnost Manětín
Křečovice u Neveklova	675547	Křečovice	1741	V	49°43'14,43"	14°28'35,83"	20	Římskokatolická farnost Křečovice
Křelov	675636	Křelov - Břuchotín	6394	V	49°36'51,69"	17°11'31,87"	882, 883	Obec Křelov - Břuchotín
Křemačov	675725	Mohelnice	2539	V	49°47'48,43"	16°52'49,41"	563/4	Město Mohelnice
Křemýž	709221	Ohnič	1508	V	50°35'46,22"	13°48'57,16"	58	Římskokatolická farnost Křemýž
Křemže	675768	Křemže	4954	V	48°54'28,79"	14°18'15,41"	416	Římskokatolická farnost Křemže
Křeničná	653306	Chotilsko	1831	V	49°45'25,95"	14°25'22,62"	425	Římskokatolická farnost Živohošť
Křenov	675873	Křenov	7096	V	49°40'53,34"	16°37'26,05"	11	
Křenovice u Kojetína	675890	Křenovice	2456	V	49°19'35,81"	17°16'03,49"	338	Římskokatolická farnost Křenovice u Kojetína
Křenovice u Slavkova	675881	Křenovice	8855	V	49°08'24,49"	16°49'32,83"	251	Římskokatolická farnost Křenovice u Slavkova
							252	Česká republika – MNV Křenovice
Křepice u Hustopečí	675946	Křepice	3983	V	48°59'52,81"	16°43'05,80"	733/12, 733/11, 733/13	Obec Křepice
Křesetice	676047	Křesetice	2630	V	49°54'33,80"	15°16'15,59"	448	Římskokatolická farnost Křesetice
Křesín	676055	Křesín	845	V	50°23'27,69"	13°58'50,03"	61	Římskokatolická farnost Křesín
Křesín	676055	Křesín	2292	V	50°23'37,46"	13°59'23,85"	172/2	Obec Křesín
Křešice u Litoměřic	676080	Křešice	1367	V	50°31'07,22"	14°13'14,37"	1012	Obec Křešice
Křešín u Pacova	676144	Křešín	2559	V	49°34'57,44"	15°02'25,03"	1171/2	Římskokatolická farnost Křešín
Křetín	676179	Křetín	2577	V	49°33'33,50"	16°30'09,44"	252/5, 260/1	Obec Křetín
Kříčeň	676187	Kříčeň	1569	V	50°06'55,87"	15°38'52,88"	444/9	Obec Kříčeň
Křídlovky	776734	Křídlovky	1141	V	48°47'02,09"	16°14'16,34"	280	
Křimice	676195	Plzeň	3778	V	49°45'30,72"	13°17'21,37"	1102	Statutární Město Plzeň
Křimov	676225	Křimov	3102	V	50°29'09,82"	13°18'34,83"	84/4	Obec Křimov
Křinec	676292	Křinec	2359	V	50°16'01,87"	15°07'12,42"	770	Římskokatolická farnost Křinec
Křinec	676292	Křinec	2464	NV	50°15'54,24"	15°07'04,12"	708/2	Židovská obec v Praze
Křinec	676292	Křinec	8873	V	50°16'25,89"	15°08'17,68"	997/3	
Křišťanov	676331	Křišťanov	1595	V	48°54'31,60"	14°01'11,30"	1155	Obec Křišťanov
Křišťanovice	676357	Křišťanovice	876	V	49°51'05,49"	17°30'29,59"	865/4	Farní sbor Českobratrské církve evangelické v Bruntále
Křišťanovice	676357	Křišťanovice	1066	V	49°51'09,18"	17°30'47,70"	319/2	Římskokatolická farnost Dvorce
Křištín	757594	Klatovy	1056	V	49°20'15,86"	13°20'35,05"	210/3	Město Klatovy
Křivá	626465	Dlouhá Loučka	1478	V	49°49'56,98"	17°12'06,82"	416/3	Obec Dlouhá Loučka
Křivice	676365	Týniště nad Orlicí	952	V	50°10'54,96"	16°06'29,09"	315	Českobratrský evangelický hřbitov v Křivicích
Křivoklát	676390	Křivoklát	3134	V	50°02'11,30"	13°53'12,58"	474	Obec Křivoklát
Křivsoudov	676411	Křivsoudov	2464	V	49°38'09,85"	15°05'17,27"	20/2	Římskokatolická farnost Křivsoudov
Křižanov	676454	Křižanov	7793	V	49°23'12,01"	16°06'57,94"	652	Obec Křižanov
Křižanovice u Bučovic	676489	Křižanovice	966	V	49°08'25,81"	16°56'29,25"	62	Římskokatolická farnost Křižanovice u Bučovic
Křižanovice u Bučovic	676489	Křižanovice	2246	V	49°08'17,70"	16°56'37,28"	822	Obec Křižanovice
Křižany	676501	Křižany	5087	V	50°44'22,58"	14°54'07,52"	869/2, 869/4	Obec Křižany
Křížkový Újezdec	676551	Křížkový Újezdec	834	V	49°55'42,82"	14°35'32,15"	326/3	Obec Křížkový Újezdec
Křížlice	676560	Jestřabí v Krkonoších	1323	V	50°39'29,81"	15°30'41,72"	1225	Farní sbor Českobratrské církve evangelické v Křížlicích
Křížlice	676560	Jestřabí v Krkonoších	1349	V	50°39'37,86"	15°30'39,19"	441/1	Římskokatolická farnost Křížlice
Křižovatka	676632	Křižovatka	2312	V	50°11'42,79"	12°23'50,67"	497	Obec Křižovatka
Křoví	676683	Křoví	1731	V	49°18'14,94"	16°15'41,05"	510	
Křtěnov	613975	Temelín	1687	V	49°11'04,03"	14°22'58,92"	81	Obec Temelín
Křtiny	676730	Křtiny	680	V	49°17'56,49"	16°44'32,94"	402	Igor a Marie Slámovi

Kšely	782815	Kšely	2736	V	50°02'49,26"	14°53'46,66"	327/3	Českokobratrská církev evangelická
Kšice	676748	Kšice	1691	V	49°47'55,52"	12°59'38,02"	1293	Obec Kšice
Ktiš	676781	Ktiš	2002	V	48°54'54,98"	14°07'56,29"	577/3	Obec Ktiš
Kublov	676861	Kublov	2728	V	49°56'45,98"	13°53'15,48"	757	Římskokatolická farnost Žebrák
Kubšice	676888	Kubšice	1610	V	48°59'56,98"	16°25'03,42"	42	Římskokatolická farnost Olbramovice u Moravského Krumlova
Kučerov	676896	Kučerov	2574	V	49°13'06,75"	17°00'39,47"	200	Obec Kučerov
Kuchařovice	676951	Kuchařovice	2798	V	48°52'28,47"	16°05'00,83"	847	Obec Kuchařovice
Kujavy	676969	Kujavy	2503	V	49°42'28,01"	17°57'58,68"	154	Římskokatolická farnost Kujavy
Kukleny	647209	Hradec Králové	35345	V	50°12'14,87"	15°47'02,20"	258/4, 258/5	Římskokatolická farnost Hradec Králové - Kukleny
Kuks	677019	Kuks	2144	V	50°23'45,36"	15°53'21,15"	661	Česká republika – Úřad pro zastupování státu ve věcech majetkových
Kulířov	677043	Kulířov	3783	V	49°22'42,65"	16°50'36,82"	514/2	Obec Kulířov
Kunčí	749788	Slatiňany	484	V	49°54'24,90"	15°50'17,99"	75	Město Slatiňany
Kunčice nad Labem	677060	Kunčice nad Labem	2206	V	50°34'55,90"	15°37'38,03"	454/2	Obec Kunčice nad Labem
Kunčice pod Ondřejníkem	677094	Kunčice pod Ondřejníkem	3120	V	49°33'03,90"	18°15'40,92"	301	Římskokatolická farnost Kunčice pod Ondřejníkem
Kunčice pod Ondřejníkem	677094	Kunčice pod Ondřejníkem	5707	V	49°32'07,23"	18°18'10,33"	1928/1	Obec Kunčice pod Ondřejníkem
Kunčice u Letohradu	680656	Letohrad	1219	V	50°01'26,35"	16°31'13,06"	582	Česká republika – MěNV Letohrad
Kunčice u Letohradu	680656	Letohrad	2864	V	50°01'16,09"	16°31'03,78"	575/3	Město Letohrad
Kunčice u Nechanic	677051	Kunčice	1183	V	50°13'15,02"	15°38'23,00"	493/25	Obec Kunčice pod Ondřejníkem
Kunčičky	714241	Kunčičky	13924	V	49°48'28,07"	18°18'21,21"	1116	Městský obvod Slezská Ostrava
Kunčičky	714241	Ostrava	13924	V	49°48'28,11"	18°18'20,20"	1116	Statutární Město Ostrava
Kunčičky u Bašky	601098	Baška	509	V	49°38'58,73"	18°21'45,20"	192	I. Gajdošiková, J. Třeštíková
							188, 189, 190	Obec Baška
Kunčina	677141	Kunčina	4659	V	49°47'42,65"	16°37'41,87"	577	
Kundratice	677175	Košťálov	2205	V	50°35'09,31"	15°26'40,34"	1327/2	Obec Košťálov
Kundratice u Rozsoch	742422	Rozsochy	392	V	49°32'05,35"	16°10'43,95"	860/2	Farní sbor Českokobratrské církve evangelické v Novém městě na Moravě
Kunětice	737178	Kunětice	2722	V	50°04'23,60"	15°49'38,88"	369	Česká republika – Úřad pro zastupování státu ve věcech majetkových
Kunice u Říčan	677230	Kunice	2017	V	49°56'06,01"	14°40'45,48"	1275/1	Obec Kunice
Kunín	677281	Kunín	4041	V	49°38'35,31"	17°59'10,32"	20	Obec Kunín
Kunkovice u Litenčic	677329	Kunkovice	1724	V	49°10'59,87"	17°11'05,10"	171/11	Obec Kunkovice
Kunovice	677353	Kunovice	1382	V	49°26'31,83"	17°48'25,71"	111/2	Obec Kunovice
Kunovice u Uherského Hradiště	677345	Kunovice	12428	V	49°02'18,27"	17°28'22,94"	1065	Město Kunovice
Kunratice	728314	Praha	5575	V	50°00'58,34"	14°29'02,92"	295, 293/3	Hlavní město Praha
Kunratice u Cvikova	677426	Kunratice u Cvikova	4488	V	50°46'19,64"	14°40'47,69"	1026/3	Obec Kunratice u Cvikova
Kunratice u Frýdlantu	677418	Kunratice	1970	V	50°55'14,82"	15°01'31,12"	570	Římskokatolická farnost Dětrichov u Frýdlantu
Kunštát na Moravě	677434	Kunštát	3047	V	49°30'36,99"	16°31'10,48"	229/2	Římskokatolická farnost Kunštát na Moravě
Kunštát u Orlického Záhoří	712191	Orlické Záhoří	3622	V	50°16'41,38"	16°28'29,04"	375	Obec Orlické Záhoří
Kunvald	677493	Kunvald	1090	V	50°07'44,74"	16°30'07,28"	380	Římskokatolická farnost Kunvald v Čechách
Kunvald	677493	Kunvald	1860	V	50°07'43,96"	16°30'03,16"	376/1	Římskokatolická farnost Kunvald v Čechách
Kunžak	677531	Kunžak	3337	V	49°07'07,87"	15°11'24,41"	3026	Obec Kunžak
Kupařovice	677582	Kupařovice	866	V	49°02'22,84"	16°28'49,60"	255	Obec Kupařovice
Kurdějov	677591	Kurdějov	2146	V	48°57'27,59"	16°45'58,08"	1539/1	
Kurovice	677639	Kurovice	1551	V	49°17'07,04"	17°30'53,97"	200	Římskokatolická farnost Kurovice
Kuří	602434	Benešov nad Černou	1907	V	48°43'46,07"	14°37'53,37"	1298	Obec Benešov nad Černou
Kuřim	677655	Kuřim	6925	V	49°17'57,59"	16°31'19,83"	2761/1	Město Kuřim
Kuřimská Nová Ves	677680	Kuřimská Nová Ves	1855	V	49°20'46,78"	16°18'01,88"	815	Obec Kuřimská Ves

Katastrální území (KÚ)	Kód KÚ	Oblast	Výměra celkem	V/NV	Severní	Východní	Parcelní číslo	Vlastnické právo k pozemku
Kutná Hora	677710	Kutná Hora	51485	V	49°57'20,55"	15°15'41,53"	4057/1, 4057/5, 4057/2, 5047/3 4057/4	Římskokatolická farnost arciděkanství Kutná Hora Město Kutná Hora
Kutná Hora	677710	Kutná Hora	2204	V	49°57'29,80"	15°15'49,38"	4051	Farní sbor Českobratrské církve evangelické v Kutné Hoře
Kutná Hora	677710	Kutná Hora	3684	V	49°56'05,12"	15°15'20,75"	4415	Římskokatolická farnost arciděkanství Kutná Hora
Kuželov	678058	Kuželov	1357	V	48°51'47,02"	17°28'54,16"	174	Obec Kuželov
Kvasice	678180	Kvasice	2572	V	49°14'27,74"	17°27'53,33"	1/1	Římskokatolická farnost Kvasice
Kvasice	678180	Kvasice	2777	V	49°14'28,04"	17°27'55,52"	1/2	Římskokatolická farnost Kvasice
Kvášňovice	678228	Kvášňovice	2463	V	49°24'46,08"	13°38'40,25"	31/2	Římskokatolická farnost Kvášňovice
Květin	678244	Mohelnice	2209	V	49°48'45,56"	16°53'43,15"	79/2	Město Mohelnice
Květná	678279	Květná	1217	V	49°44'08,73"	16°20'50,06"	264	Římskokatolická farnost Květná
Květná u Lukové	689017	Luková	456	V	49°50'59,88"	16°35'35,22"	107/1	Obec Luková
Květov	678317	Květov	4909	V	49°26'18,46"	14°16'42,71"	297/1	Obec Květov
Kvíčovice	678333	Kvíčovice	9387	V	49°35'20,64"	13°05'26,30"	869/1, 870/2	Město Holýšov
Kvílice	678376	Kvílice	1994	V	50°15'33,73"	13°59'59,48"	2	Římskokatolická farnost Kvílice
Kvítkov u České Lípy	678384	Kvítkov	1005	V	50°39'06,95"	14°29'27,17"	34	Obec Kvítkov
Kvítkovice u Lipí	684015	Habří	781	V	48°57'17,70"	14°20'03,74"	198/2, 198/3	Obec Kvítkovice
Kvítkovice u Otrokovic	716766	Otrokovice	4564	V	49°11'31,90"	17°32'32,29"	312/2	Obec Otrokovice
Kydliny	678392	Klatovy	2575	V	49°23'24,23"	13°21'13,97"	552/2	Město Klatovy
Kyje	731226	Praha	9186	V	50°05'34,59"	14°32'50,85"	2649, 2650, 2652/4	Hlavní město Praha
Kyjovice ve Slezsku	678562	Kyjovice	3459	V	49°49'41,15"	18°02'45,19"	1060	Obec Kyjovice
Kylešovice	711811	Opava	5214	V	49°54'54,19"	17°54'31,12"	368	Římskokatolická farnost Kylešovice
Kynšperk nad Ohří	678627	Kynšperk nad Ohří	20994	V	50°06'49,78"	12°31'46,60"	199/1	Město Kynšperk nad Ohří
Kyselovice	678708	Kyselovice	4129	V	49°22'50,88"	17°24'07,73"	256	Obec Kyselovice
Kytín	678759	Kytín	953	V	49°50'52,51"	14°13'29,04"	437	Obec Kytín
Kytlické Mlýny	678783	Kytlice	1133	V	50°48'40,08"	14°30'04,90"	199/2	Obec Kytlice
Labská Stráň	600458	Labská Stráň	1149	V	50°50'38,14"	14°13'38,88"	640/32	Labská Stráň
Labské Chrčice	678821	Labské Chrčice	1391	V	50°03'05,21"	15°24'16,65"	301/2	Obec Labské Chrčice
Labuť	678830	Staré Sedliště	2899	V	49°42'51,99"	12°40'00,77"	419	Obec Staré Sedliště
Lačnov	678864	Lačnov	5673	V	49°10'20,59"	18°01'20,27"	3211/4	Obec Lačnov
Ladná	678872	Břeclav	2892	V	48°48'08,08"	16°52'36,00"	761	Město Břeclav
Lampertice	602787	Lampertice	3975	V	50°39'56,65"	15°56'59,93"	1026/2	Obec Lampertice
Lančov	678899	Starý Petřín	747	V	48°54'22,59"	15°46'24,57"	1103/1	
Lanškroun	678929	Lanškroun	2633	V	49°54'54,58"	16°36'59,59"	3163/1	Římskokatolická farnost děkanství Lanškroun
Lanškroun	678929	Lanškroun	19960	V	49°55'02,39"	16°37'30,85"	3081/2	Město Lanškroun
Lanšperk	679038	Dolní Dobrouč	315	V	49°59'31,27"	16°29'57,61"	266/40	Obec Dolní Dobrouč
Lány na Důlku	679071	Pardubice	5930	V	50°02'17,90"	15°40'29,33"	728/9, 728/10 761/1	Statutární Město Pardubice Římskokatolická farnost Lány na Důlku
Lány u Litomyšle	685682	Litomyšl	1282	NV	49°53'04,97"	16°18'10,25"	219/1	Židovská obec v Praze
Lanžhot	679119	Lanžhot	8354	V	48°43'39,53"	16°58'21,29"	219	Město Lanžhot
Lanžov	679127	Lanžov	4377	V	50°23'09,71"	15°45'45,85"	136	Římskokatolická farnost děkanství Dvůr Králové nad Labem
Lasce u Troubelic	768651	Troubelice	1180	V	49°47'56,24"	17°06'01,17"	64	Obec Troubelice
Laškov	679208	Laškov	3295	V	49°35'10,95"	17°00'12,53"	407	
Lázně Bělohrad	679330	Lázně Bělohrad	7702	V	50°25'33,55"	15°34'58,67"	107	Římskokatolická farnost Lázně Bělohrad
Lázně Bohdaneč	606171	Lázně Bohdaneč	2815	V	50°03'57,77"	15°40'44,15"	1288	Římskokatolická farnost Lázně Bohdaneč

Lázně Kynžvart	679372	Lázně Kynžvart	5248	V	50°00'44,84"	12°37'42,11"	469	Město Lázně Kynžvart
Lázně Libverda	679381	Lázně Libverda	2101	V	50°53'12,50"	15°11'33,34"	534	Obec Lázně Libverda
Lázně Toušeň	767859	Lázně Toušeň	2845	V	50°09'52,24"	14°42'56,61"	627	Obec Lázně Toušeň
Lazníky	679411	Lazníky	3165	V	49°31'12,02"	17°27'48,97"	91/65	Obec Lazníky
Lázy u Valašského Meziříčí	679445	Loučka	469	V	49°24'39,78"	17°51'54,39"	95/2	Obec Loučka
Lažánky u Blanska	679453	Blansko	1969	V	49°21'13,51"	16°41'49,85"	506	Město Blansko
Lažánky u Veverské Bítýšky	679470	Lažánky	4443	V	49°16'55,15"	16°23'30,95"	2002/2	
Laženy u Skutče	679488	Skuteč	1410	V	49°50'11,62"	16°01'06,42"	535/2	Římskokatolická farnost děkanství Skuteč
Lažiště	679542	Lažiště	1550	V	49°02'15,39"	13°55'40,76"	33/1	Římskokatolická farnost Lažiště
Ledce	679666	Ledce		V	50°13'20,36"	16°02'25,84"		
Ledce u Kladna	679615	Ledce	1507	V	50°11'57,77"	14°00'10,99"	166	Obec Ledce
Ledce u Mladé Boleslavi	679623	Ledce	2954	V	50°21'10,65"	15°05'46,88"	314/2	Obec Ledce
Ledce u Plzně	679631	Ledce	3239	V	49°49'25,96"	13°19'31,11"	1566/3	Česká republika
Ledčice	679691	Ledčice	1378	V	50°20'21,05"	14°17'29,57"	52	Římskokatolická farnost Roudnice nad Labem
Ledčice	679691	Ledčice	4300	V	50°20'13,55"	14°17'19,51"	1084	Obec Ledčice
Ledeč nad Sázavou	679712	Ledeč nad Sázavou	1765	NV	49°41'27,31"	15°16'25,07"	1675	Židovská obec v Praze
Ledeč nad Sázavou	679712	Ledeč nad Sázavou	8488	V	49°41'32,52"	15°16'57,75"	307	Město Ledec nad Sázavou
Ledenice	679798	Ledenice	4629	V	48°56'23,96"	14°37'45,22"	1121/1	Obec Ledenice
Lednice na Moravě	679828	Lednice	77751	V	48°47'50,23"	16°47'17,01"	1665	Obec Lednice
Ledvice	679844	Ledvice	5750	V	50°35'07,51"	13°46'32,47"	358/1	Obec Ledvice
Lechovice	679861	Lechovice	2622	V	48°52'34,48"	16°14'23,38"	327/1	Obec Lechovice
Lejšovka	679887	Lejšovka	1488	V	50°17'41,93"	15°56'40,75"	269/5	Obec Lejšovka
Lelekovice	679895	Lelekovice	288	V	49°17'29,59"	16°34'51,08"	390	Obec Lelekovice
Lenešice	679925	Lenešice	5811	V	50°22'29,58"	13°46'06,10"	136, 137/1	Obec Lenešice
Leskovec	680001	Leskovec	2115	V	49°16'55,51"	17°59'57,42"	217/1	Obec Leskovec
Leskovec nad Moravicí	680010	Leskovec nad Moravicí	5239	V	49°54'19,74"	17°34'11,65"	240	Římskokatolická farnost Leskovec nad Moravicí
							1950/2	Obec Leskovec nad Moravicí
Lesná u Děčína	680133	Děčín	827	V	50°43'37,38"	14°13'41,52"	400/2	Statutární Město Děčín
Lesná u Tachova	680061	Lesná	1322	V	49°45'08,06"	12°31'55,10"	309	Obec Lesná
Lesná u Znojma	680176	Lesná		V	48°54'17,87"	15°52'33,16"	464	
Lesnice	680214	Lesnice	1917	V	49°53'05,74"	16°56'26,81"	351	Obec Lesnice
Lesnice	680214	Lesnice	5699	V	49°53'30,73"	16°57'33,93"	521/3, 521/4	Obec Brničko
Lestkov	680320	Lestkov	6296	V	49°52'52,10"	12°52'07,57"	19	Obec Lestkov
Lešany u Prostějova	680427	Lešany	1231	V	49°30'00,87"	17°01'45,65"	4	Obec Lešany
Lešná	680451	Lešná	1404	V	49°31'07,67"	17°55'54,32"	3	Obec Lešná
Lešná	680451	Lešná	3621	V	49°31'09,95"	17°55'57,70"	21	Obec Lešná
Leština	680508	Leština	2367	V	49°51'48,04"	16°06'43,22"	445/3	Obec Leština
Leština u Zábřeha	680524	Leština	2621	V	49°52'04,36"	16°56'00,46"	39/1	Obec Leština
Letiny	680605	Letiny	2189	V	49°32'18,96"	13°27'16,88"	1	Obec Letiny
Letohrad	680664	Letohrad	8595	V	50°02'06,84"	16°29'35,40"	219	Pavčina Hrušková
							222	Město Letohrad
Letonice	680699	Letonice	2933	V	49°10'35,01"	16°57'27,01"	72, 88/4	Římskokatolická farnost Letonice
Letov	723304	Podbořany	2158	V	50°14'00,20"	13°27'00,39"	61/2	Město Podbořany
Letovice	680711	Letovice	15123	V	49°32'58,08"	16°34'38,60"	1928	
Levín u Litoměřic	680080	Levín	3795	V	50°36'52,75"	14°17'12,15"	375	Obec Levín
Levínská Olešnice	710431	Levínská Olešnice	1709	V	50°31'41,70"	15°31'58,80"	959/2	Česká republika – Úřad pro zastupování státu ve věcech majetkových



Katastrální území (KÚ)	Kód KÚ	Oblast	Výměra celkem	V/NV	Severní	Východní	Parcelní číslo	Vlastnické právo k pozemku
Levousy	676063	Křesín	1260	V	50°23'03,62"	13°58'26,19"	443/2	Obec Křesín
Lezník	680826	Polička	1367	V	49°45'31,48"	16°15'55,80"	146/3	Město Polička
Lhenice	680885	Lhenice	3652	V	48°59'31,86"	14°08'31,10"	137	Římskokatolická farnost Lhenice
Lhota Komárov	680974	Chuchelna	1271	V	50°34'53,25"	15°17'25,77"	190/2	Obec Chuchelna
Lhota pod Džbánem	700410	Mutějovice	1621	V	50°13'06,33"	13°43'16,61"	569	Obec Mutějovice
Lhota pod Libčany	681105	Lhota pod Libčany	2045	V	50°10'11,35"	15°41'47,92"	150	Obec Lhota pod Libčany
Lhota pod Radčem	681130	Lhota pod Radčem	1006	V	49°49'54,83"	13°42'30,78"	916	Římskokatolická farnost Zbiroh
Lhota Rapotina	681148	Lhota Rapotina	1493	V	49°28'02,86"	16°37'40,75"	299	Obec Lhota Rapotina
Lhota u České Třebové	681377	Česká Třebová	1943	V	49°55'37,79"	16°26'10,66"	629/2	Město Česká Třebová
Lhota u Lísku	684856	Lísek	2009	V	49°34'39,23"	16°11'16,22"	17, 550/7	Obec Lísek
Lhota u Nahořan	701211	Nahořany	1124	V	50°21'54,19"	16°04'39,82"	237	Obec Nahořany
Lhota u Opavy	690991	Háj ve Slezsku	1911	V	49°54'29,34"	18°02'53,81"	109/6	Obec Háj ve Slezsku
Lhota u Trutnova	681237	Trutnov	1001	V	50°34'45,26"	15°59'02,37"	294/3	Město Trutnov
Lhota u Úštěku	775495	Úštěk	1556	NV	50°34'48,29"	14°19'52,72"	48	Federace židovských obcí v České republice
Lhota u Vsetína	681245	Lhota u Vsetína	1459	V	49°18'21,98"	17°57'10,69"	1675/2	Obec Lhota u Vsetína
Lhota u Zlína	680982	Lhota	3863	V	49°10'19,74"	17°36'18,87"	660	Obec Lhota
Lhotka u Frýdku - Místku	681407	Lhotka	2414	V	49°35'31,78"	18°17'27,88"	400/4	Obec Lhotka
Lhotka u Litultovic	681440	Lhotka u Litultovic	359	V	49°52'22,19"	17°44'56,98"	1772	Obec Lhotka u Litultovic
Lhotka u Litultovic	681440	Lhotka u Litultovic	713	V	49°52'34,23"	17°43'49,06"	324	Obec Lhotka u Litultovic
Lhotka u Mělníka	681326	Lhotka	1214	V	50°22'01,21"	14°33'22,69"	534/2	Obec Lhotka
Lhůta u Tymákovy	772089	Lhůta	1191	V	49°41'53,62"	13°31'16,43"	309/4	Obec Lhůta
Lhůta u Vysokého Mýta	681580	Vysoké Mýto	1557	V	49°55'34,65"	16°08'41,55"	209	Město Vysoké Mýto
Libá	681610	Libá	5906	V	50°07'47,23"	12°13'54,04"	2160	Obec Libá
Libáň	681679	Libáň	5665	V	50°22'06,47"	15°12'48,82"	956/1	Město Libáň
Libčany	681725	Libčany	2129	V	50°11'30,46"	15°41'41,87"	2	Římskokatolická farnost Libčany
Libčany	681725	Libčany	8323	V	50°11'34,14"	15°42'02,87"	343	Obec Radíkovice, Česká republika – MNV Praskačka
Libčeves	681776	Libčeves	2748	V	50°26'50,09"	13°50'36,17"	913	Římskokatolická farnost v Libčevsi
Libčice nad Vltavou	681831	Libčice nad Vltavou	1034	V	50°12'16,35"	14°21'31,12"	753	Město Libčice nad Vltavou
Libčice nad Vltavou	681831	Libčice nad Vltavou	2773	V	50°11'52,95"	14°21'35,86"	161/1	Město Libčice nad Vltavou
Libecina	681857	Libecina	12891	V	49°52'57,76"	16°06'50,20"	449/1	Obec Libecina
Libeč	681873	Trutnov	816	V	50°36'01,63"	15°55'53,08"	1085/1	Město Trutnov
Libědice	681903	Libědice	3755	V	50°18'44,00"	13°23'02,57"	304	Římskokatolická farnost Libědice
Liběchov	681920	Liběchov	2900	V	50°24'33,53"	14°27'03,40"	75	Římskokatolická farnost Liběchov
							74	Šorejs Václav
Libeň	730891	Praha	4184	NV	50°07'36,67"	14°28'27,48"	1796/1	Židovská obec v Praze
Libeň	730891	Praha	14789	V	50°06'48,61"	14°27'51,52"	274	Hlavní město Praha
Libenice	681989	Libenice	2846	V	49°59'08,50"	15°15'03,86"	161/3	Farní sbor Českobratrské církve evangelické
Liberec	682039	Liberec	4853	NV	50°46'50,33"	15°03'45,22"	5566	Židovská obec Liberec
Liberec	682039	Liberec	17655	V	50°45'43,01"	15°03'28,28"	1417, 1405/1	Statutární Město Liberec
Liberk	682527	Liberk	1687	V	50°11'57,81"	16°20'27,71"	127	Římskokatolická farnost Liberk
Libeř	682560	Libeř	1096	V	49°55'15,51"	14°28'43,44"	1	Obec Libeř
Liběšice u Litoměřic	682578	Liběšice	2974	V	50°34'05,88"	14°17'44,72"	267, 266	Římskokatolická farnost Liběšice u Litoměřic
Liběšice u Žatce	682624	Liběšice	2949	V	50°17'15,74"	13°37'58,46"	349	Obec Liběšice
Liběšice u Žatce	682624	Liběšice	8115	V	50°17'39,55"	13°37'34,61"	147	Římskokatolická farnost Liběšice u Žatce
Liběšovice	682641	Blšany	2655	V	50°14'53,08"	13°29'55,14"	702	Obec Blšany

Líbeznice	682667	Líbeznice	6534	V	50°11'30,64"	14°29'42,26"	143, 144/3	Římskokatolická farnost Odolena Voda
Libhošť	682683	Nový Jičín	1848	V	49°37'38,99"	18°04'31,37"	140	Římskokatolická farnost Libhošť
Libice nad Cidlinou	682691	Libice nad Cidlinou	2855	V	50°07'54,15"	15°10'43,64"	228	Obec Libice nad Cidlinou
Libice nad Cidlinou	682691	Libice nad Cidlinou	2971	V	50°07'57,27"	15°10'45,51"	198/2	Římskokatolická farnost Libice nad Cidlinou
Libice nad Doubravou	682748	Libice nad Doubravou	4694	V	49°44'44,05"	15°42'37,10"	282/2	Římskokatolická farnost Libice nad Doubravou
Libínské Sedlo	682888	Prachatice	819	V	48°58'24,07"	13°59'12,15"	527/4	Město Prachatice
Libiš	703621	Libiš	640	V	50°16'48,42"	14°30'05,67"	15	Římskokatolická farnost Neratovice
Libiš	703621	Libiš	3740	V	50°16'31,13"	14°29'53,25"	281	Farní sbor Českobratrské církve evangelické
Libišany	682918	Libišany	2163	V	50°09'39,21"	15°45'46,19"	382	Obec Libišany
Libivá	682926	Mohelnice	1328	V	49°47'41,55"	16°54'59,52"	239/5	Město Mohelnice
Libovice	704792	Nosálov	1083	V	50°28'14,36"	14°38'46,71"	433/5	Obec Nosálov
Libkova Voda	682951	Libkova Voda	3464	V	49°22'45,26"	15°11'39,35"	174	
Libkovice pod Řípem	682977	Libkovice pod Řípem	1960	V	50°23'20,93"	14°20'05,20"	143/2	
Liblice	617199	Liblice	3734	V	50°18'57,33"	14°35'15,74"	482	Obec Liblice
Liblín	682993	Liblín	3282	V	49°54'50,20"	13°31'58,78"	233	Římskokatolická farnost Zbiroh
						216/2	Obec Liblín	
Libníč	683035	Libníč	1581	V	49°01'07,52"	14°32'47,19"	229	Obec Libníč
Liboc u Kraslic	751383	Kraslice	3047	V	50°16'18,02"	12°28'23,65"	225/1	Římskokatolická farnost Kraslice
						225/8	Město Kraslice	
Libočany	683086	Libočany	3100	V	50°19'59,94"	13°30'55,20"	18/2, 18/3	Římskokatolická farnost Libočany
Libochovany	683108	Libochovany	2045	V	50°33'59,07"	14°02'32,97"	863	
Libochovice	683124	Libochovice	3029	V	50°24'35,35"	14°02'10,54"	685/1	
Libochovice	683124	Libochovice	3190	NV	50°24'29,95"	14°01'55,07"	741	Židovská obec v Praze
Libochovice	683124	Libochovice	10311	V	50°24'32,78"	14°02'09,32"	709, 715/4	Město Libochovice
Libořice	683230	Libořice	4947	V	50°15'28,17"	13°30'56,71"	238, 237	Obec Libořice
Libošovice	683299	Libošovice	1284	V	50°29'31,91"	15°09'45,18"	1	Římskokatolická farnost Libošovice
Libošovice	683299	Libošovice	2991	V	50°29'39,85"	15°09'43,29"	267/3	Obec Libošovice
Libotenice	683370	Libotenice	5271	V	50°28'48,06"	14°13'36,94"	209/3	Římskokatolická farnost Libotenice
						209/2	Obec Hrobce, Obec Libotenice, Obec Travčice	
Libouchec	683418	Libouchec	5106	V	50°45'40,55"	14°02'36,06"	1639/3	Římskokatolická farnost Libouchec
Libřice	683493	Libřice	677	V	50°17'14,08"	15°57'51,34"	114	Římskokatolická farnost Libřice - expozitura
Libštát	683507	Libštát	500	V	50°32'59,28"	15°25'30,24"	1498	Farní sbor Českobratrské církve evangelické v Libštátě
Libštát	683507	Libštát	960	V	50°33'27,30"	15°25'12,55"	135/2	Farní sbor Českobratrské církve evangelické v Libštátě
Libštát	683507	Libštát	2140	V	50°33'32,88"	15°25'05,99"	146	Obec Libštát
Libuň	683523	Libuň	7868	V	50°29'39,04"	15°17'52,04"	276/1	Obec Holín, Obec Libuň, Obec Kněžnice, Česká republika
						277	Římskokatolická farnost Libuň	
						410/2	Obec Libuň	
Libušín	683582	Libušín	1103	V	50°09'41,84"	14°02'12,62"	2347	Římskokatolická farnost Libušín
Libušín	683582	Libušín	11036	V	50°10'42,01"	14°03'22,28"	2188	Obec Libušín
Libyně	687901	Lubenec		V	50°08'50,21"	13°18'50,42"	32	
Licibořice	683167	Licibořice	1180	V	49°52'44,12"	15°45'40,31"	343/6	Římskokatolická farnost Licibořice
Licoměřice	684678	Lipovec	809	V	49°22'56,06"	16°48'18,95"	55	Římskokatolická farnost Žleby
Lidečko	683671	Lidečko	9614	V	49°12'13,09"	18°02'52,33"	187/2	
Liděřovice	718718	Peč	1080	V	49°03'59,49"	15°22'05,89"	14, 12/2	Obec Peč
Liděřovice na Moravě	784192	Vnorovy	3702	V	48°55'38,56"	17°20'39,69"	104	Obec Vnorovy
Lidice	683701	Lidice	5934	V	50°08'17,44"	14°11'56,69"	499	Obec Lidice

Katastrální území (KÚ)	Kód KÚ	Oblast	Výměra celkem	V/NV	Severní	Východní	Parcelní číslo	Vlastnické právo k pozemku
Lidmaň	683728	Lidmaň	1694	V	49°22'53,53"	15°02'06,72"	1143/4	Římskokatolická farnost Lidmaň
Lichkov	683744	Lichkov	2816	V	50°05'46,32"	16°40'09,07"	261/3	Obec Lichkov
Lichnov u Bruntálu	683752	Lichnov	4872	V	50°00'49,82"	17°38'18,77"	2	Římskokatolická farnost Lichnov u Bruntálu
Lichnov u Nového Jičína	683787	Lichnov	4079	V	49°33'47,05"	18°09'57,69"	110	Římskokatolická farnost Lichnov
Lindava	683833	Cvikov	5833	V	50°44'57,20"	14°39'28,30"	1	Římskokatolická farnost Lindava
							892/2	Město Cvikov
Líně	683850	Líně	5089	V	49°42'17,38"	13°16'20,31"	1260	Obec Líně
Linhartovy	683876	Město Albrechtice	2492	V	50°08'12,95"	17°36'54,57"	141	Římskokatolická farnost Linhartovy
Líny	683892	Bukovno	910	V	50°26'48,92"	14°49'30,50"	182/1, 182/2	Obec Bukovno
							176/2	
Lípa u Hradce Králové	683922	Všestary	2491	NV	50°16'38,69"	15°44'29,84"	150/3	Hřbit komise pro Chlum Šistěves Lípa DL DV
Lípec	738760	Lípec	3346	V	50°05'00,03"	15°22'00,82"	70	
Lipenec	683981	Lipno	1973	V	50°18'58,15"	13°42'05,05"	132	Obec Lipno
Lipí	684023	Lipí	1410	V	48°56'35,83"	14°21'17,05"	443/1	Obec Lipí, Obec Habří
Lipina u Šternberka	766739	Lipina	1068	V	49°44'24,93"	17°19'12,37"	542/2	Obec Lipina
Lipná	684112	Potštát	745	V	49°39'35,11"	17°41'34,19"	440	Římskokatolická farnost Potštát
Lipnice nad Sázavou	684198	Lipnice nad Sázavou	1496	V	49°36'43,13"	15°24'45,87"	105	Římskokatolická farnost Lipnice nad Sázavou
Lipnice nad Sázavou	684198	Lipnice nad Sázavou	10677	V	49°36'42,09"	15°24'20,11"	1770/1	Česká republika – Úřad pro zastupování státu ve věcech majetkových
Lipnice u Dvora Králové	684171	Dvůr Králové nad Labem	1405	V	50°25'29,29"	15°47'33,07"	104/2	Město Dvůr Králové nad Labem
Lipnice u Spáleného Poříčí	684139	Spálené Poříčí	2512	V	49°38'10,69"	13°35'52,78"	333/2	Město Spálené Poříčí
Lipník	684244	Lipník	1892	V	50°16'10,22"	14°55'00,52"	585/2	Obec Lipník
Lipník nad Bečvou	684261	Lipník nad Bečvou	6400	V	49°31'28,00"	17°35'18,78"	2771	Město Lipník nad Bečvou
Lipník nad Bečvou	684261	Lipník nad Bečvou	6505	V	49°31'27,51"	17°35'23,05"	2772	Město Lipník nad Bečvou
Lipník nad Bečvou	684261	Lipník nad Bečvou	26067	V	49°31'45,99"	17°35'00,12"	301	Římskokatolická farnost Lipník nad Bečvou
Lipník u Hrotovic	684252	Lipník	2312	V	49°08'40,58"	15°56'48,45"	346/2	Obec Lipník
Lipno	684295	Lipno	2214	V	50°18'06,28"	13°40'42,18"	229/2	Obec Lipno
Lipolec	684325	Dačice	1385	V	49°05'16,58"	15°21'28,45"	2	Římskokatolická farnost Lipolec
Lipoltice	684333	Lipoltice	3133	V	49°59'08,16"	15°34'12,70"	410	Obec Lipoltice
Lipov	684368	Lipov	5539	V	48°54'11,71"	17°27'51,59"	3438/2	
Lipová u Šluknova	684511	Lipová	4863	V	51°00'42,32"	14°21'58,33"	1280/2	Obec Lipová
Liptál	684767	Liptál	2496	V	49°17'29,73"	17°55'35,92"	235	Římskokatolická farnost Liptál
Liptál	684767	Liptál	2863	V	49°17'28,25"	17°55'06,01"	145/1	Farní sbor Českobratrské církve evangelické
Liptaň	684813	Liptaň	2014	V	50°13'19,46"	17°36'05,01"	266	Římskokatolická farnost Liptaň
Lipůvka	684830	Lipůvka	4362	V	49°20'23,69"	16°32'46,79"	93, 92, 91	Obec Lipůvka
Lískovec u Frýdku - Místk	684899	Frýdek - Místek	3445	V	49°42'07,24"	18°19'58,58"	3712	Farní sbor Českobratrské církve evangelické ve Frýdku - Místk
Lískovec u Frýdku - Místk	684899	Frýdek - Místek	10465	V	49°42'37,76"	18°20'16,52"	4095	Statutární Město Frýdek - Místek
Lískovice u Ostroměře	684902	Lískovice	1917	V	50°20'18,60"	15°33'23,40"	3	Římskokatolická farnost děkanství Hořice v Podkrkonoší
Lišany u Rakovníka	684929	Lišany	3415	V	50°08'42,37"	13°43'57,76"	132/2	
Líšeň	612405	Brno	18684	V	49°13'04,46"	16°42'13,47"	5317/1	Statutární Město Brno
Lišná u Zbiroha	685011	Lišná	993	V	49°53'30,56"	13°46'59,62"	732	Obec Lišná
Lišnice	685097	Lišnice	1896	V	50°04'49,01"	16°30'33,03"	1148/4	Římskokatolická farnost děkanství Žamberk
Lišnice u Prahy	685054	Lišnice	2720	V	49°53'18,94"	14°18'27,74"	574/3	Obec Lišnice
Lišnice u Prahy	685054	Lišnice		V	49°53'20,30"	14°19'04,32"		
Lišný	685135	Lišný	3895	V	50°38'34,64"	15°12'43,76"	297, 300/1	Obec Lišný
Lišov	685178	Lišov	6829	V	49°00'52,79"	14°37'09,57"	1346	Město Lišov

Líšňany	685186	Líšňany	5599	V	49°50'12,21"	13°10'55,94"	194	Obec Líšňany
Líšňany u Cítolib	685224	Líšňany	2517	V	50°18'57,00"	13°48'17,60"	531/3	Obec Líšňany
Liteň	685267	Liteň	4117	NV	49°53'44,40"	14°08'38,69"	1002	Židovská obec v Praze
Liteň	685267	Liteň	6013	V	49°54'22,10"	14°08'53,06"	3, 4	Římskokatolická farnost Řevnice
Litenčice	685275	Litenčice	3598	V	49°12'09,15"	17°11'57,69"	1056/1	Římskokatolická farnost Litenčice
							1056/11	Marie Podstatzká
Litice nad Orlicí	685305	Záchlumí	511	V	50°04'55,19"	16°20'59,39"	60/3	Obec Záchlumí
Litice u Plzně	722740	Plzeň	5331	V	49°41'36,51"	13°20'46,85"	2151/1	Statutární Město Plzeň
Litíč	685313	Litíč	3265	V	50°22'18,25"	15°50'59,74"	130	Obec Litíč
Litobratřice	685356	Litobratřice	4146	V	48°53'29,24"	16°23'56,51"	661	Obec Litobratřice
Litohoř	685372	Litohoř	1323	V	49°04'01,47"	15°45'52,71"	1	Obec Litohoř
Litochovice nad Labem	685411	Prackovice nad Labem	1600	V	50°33'35,74"	14°01'47,90"	398/2	Obec Prackovice nad Labem
Litoměřice	685429	Litoměřice	26589	V	50°32'00,44"	14°07'07,22"	2570/1	Město Litoměřice
Litoměřice	685429	Litoměřice	26589	V	50°32'00,12"	14°07'02,22"	2570/1	Město Litoměřice
Litomyšl	685674	Litomyšl	21736	V	49°52'06,18"	16°19'01,12"	783	Římskokatolická farnost probošství Litomyšl
Litovice	645842	Hostivice	9308	V	50°04'59,89"	14°13'51,90"	350/3	Město Hostivice, Obec Jeneč
Litultovice	686018	Litultovice	2488	V	49°54'14,09"	17°45'21,00"	635	Obec Litultovice
Lnáře	686247	Lnáře	1852	V	49°27'42,57"	13°47'10,15"	26	Římskokatolická farnost Lnáře
Lobeč u Mšena	686263	Lobeč	1779	V	50°27'36,10"	14°40'14,02"	6	Obec Lobeč
Lobendava	686271	Lobendava	9355	V	51°01'19,17"	14°19'02,43"	972	Obec Lobendava
Lobkovice	703664	Neratovice	1184	V	50°15'09,54"	14°31'59,35"	11	Římskokatolická farnost Neratovice
Lobkovice	703664	Neratovice	7454	V	50°15'03,33"	14°31'44,26"	329/2	
Lobodice	686298	Lobodice	3896	V	49°23'56,51"	17°17'03,81"	163	
Loděnice u Berouna	686328	Loděnice	6509	V	49°59'56,15"	14°09'49,95"	539	Obec Loděnice, Obec Chrštenice, Obec Nenačovice
							536	Komersia auto s.r.o.
Loděnice u Moravského Krumlova	686344	Loděnice	3405	V	49°00'45,23"	16°28'08,51"	28	Obec Loděnice
Lodhěřov	686352	Lodhěřov	4068	V	49°12'47,98"	14°57'47,67"	99	Římskokatolická farnost Lodhěřov
Lochenice	686417	Lochenice	5828	V	50°16'20,80"	15°48'55,15"	269/2, 269/5	Obec Lochenice, Obec Předměřice nad Labem
Lochovice	686468	Lochovice	3628	V	49°51'10,27"	13°58'31,68"	239	Římskokatolická farnost Hořovice
Loket	686514	Loket	17887	V	50°11'40,49"	12°44'41,88"	951	Město Loket
Loktuše	695637	Mírová pod Kozákovem	912	V	50°35'17,25"	15°14'07,51"	1628/2	Obec Mírová pod Kozákovem
Lom u Mostu	686573	Lom	16969	V	50°35'51,85"	13°39'52,78"	391/3	Město Lom
Lomnice nad Lužnicí	686697	Lomnice nad Lužnicí	4677	V	49°05'07,08"	14°42'48,01"	4216	Město Lomnice nad Lužnicí
Lomnice nad Popelkou	686751	Lomnice nad Popelkou	2279	V	50°32'03,95"	15°22'41,56"	1003	Město Lomnice nad Popelkou
Lomnice nad Popelkou	686751	Lomnice nad Popelkou	8704	V	50°31'54,20"	15°22'36,55"	62	Římskokatolická farnost Lomnice nad Popelkou
Lomnice u Rýmařova	686662	Lomnice	3762	V	49°52'31,91"	17°24'59,54"	441	Obec Lomnice
Lomnice u Sokolova	686620	Lomnice	7470	V	50°12'36,67"	12°37'46,05"	649	Obec Lomnice
Lomnice u Tišnova	686654	Lomnice	3521	NV	49°24'30,10"	16°24'48,24"	853	Židovská obec Brno
Lomnice u Tišnova	686654	Lomnice	8743	V	49°24'25,65"	16°24'32,13"	270/1	Obec Běleč, Obec Borač, Obec Lomnice, Obec Ochoz u Tišnova,
								Obec Šerkovice
Lomnička u Plesné	721611	Plesná	2526	V	50°13'13,99"	12°22'48,86"	264/2	Město Plesná
Losiná u Plzně	686841	Losiná	2424	V	49°40'15,45"	13°26'05,31"	1780/2	Obec Losiná
Losiny	720267	Petrovice II	2840	V	49°48'36,17"	15°03'43,51"	531	Římskokatolická farnost Petrovice II
Lošany	686867	Lošany	2364	V	49°59'53,90"	15°07'39,53"	13	Římskokatolická farnost Kolín
Loštice	686883	Loštice	9915	V	49°45'01,60"	16°56'10,04"	469	Město Loštice
Loučany na Hané	686921	Loučany	4760	V	49°36'18,75"	17°05'27,20"	376/2	Obec Loučany

Katastrální území (KÚ)	Kód KÚ	Oblast	Výměra celkem	V/NV	Severní	Východní	Parcelní číslo	Vlastnické právo k pozemku
Loučeň	686930	Loučeň	2674	V	50°17'17,72"	15°01'00,10"	157	Obec Loučeň
Loučim	686972	Loučim	2733	NV	49°22'20,87"	13°07'35,31"	658/4	Federace židovských obcí v České republice
Loučim	686972	Loučim	2188	V	49°21'59,29"	13°06'37,20"	801/1, 801/2	Římskokatolická farnost Kdyně
Loučka	687014	Lipník nad Bečvou	2285	V	49°33'14,77"	17°35'22,78"	2646	Město Lipník nad Bečvou
Loučka u Valašského Meziříčí	687022	Loučka	3552	V	49°26'13,10"	17°49'42,53"	94	Římskokatolická farnost Loučka u Valašského Meziříčí
Loučky u Turnova	666491	Loučky	1277	V	50°37'00,86"	15°13'05,27"	1	Římskokatolická farnost Klokočské Loučky
Loučná Hora	750930	Smidary	2146	V	50°18'18,01"	15°30'04,23"	134/6, 134/13	Obec Smidary
Loučná nad Nisou	657018	Janov nad Nisou	1021	V	50°45'46,73"	15°10'12,97"	1476/2	Obec Janov nad Nisou
Loučná pod Klínovcem	687057	Loučná pod Klínovcem	2697	V	50°24'57,32"	12°59'14,98"	256/1	Římskokatolická farnost Vejprty
Loučovice	687138	Loučovice	1151	V	48°37'08,53"	14°14'52,67"	313/2	Obec Loučovice
Louchov	630705	Domašín	3217	V	50°25'34,17"	13°11'23,96"	314/5	Obec Domašín
Louka u Mariánských Lázní	705560	Nová Ves	1195	V	50°03'11,50"	12°48'26,46"	914/2, 1494/2	Obec Nová Ves
Louka u Ostrohu	687201	Louka	4258	V	48°55'02,35"	17°28'56,86"	1238/2	
Loukov u Bystřice pod Hostýnem	687251	Loukov	2043	V	49°25'25,55"	17°43'23,59"	113	Římskokatolická farnost Loukov
Loukovec	687278	Loukovec	1313	V	50°33'43,17"	15°00'53,16"	26	Římskokatolická farnost Loukovec
Louky nad Dřevnicí	636118	Zlín	10167	V	49°12'47,58"	17°37'46,62"	384/1	Obec Zlín
Louky nad Olší	687308	Karviná	7906	V	49°48'28,37"	18°33'52,99"	1270	Statutární Město Karviná
Lounky	687332	Chodouny	2336	V	50°28'35,33"	14°14'29,05"	89	Římskokatolická farnost Vetlá
Louňovice	687359	Louňovice	2070	V	49°58'45,29"	14°45'15,80"	71/9	Obec Louňovice
Louňovice pod Blaníkem	687375	Louňovice pod Blaníkem	1940	V	49°38'23,18"	14°50'49,55"	1048/2	Římskokatolická farnost Louňovice pod Blaníkem
Louny	687391	Louny	1705	NV	50°21'08,01"	13°48'15,21"	1951	Židovská obec Teplice
Louny	687391	Louny	2511	V	50°21'32,32"	13°47'14,34"	7194	Obec Louny
Louny	687391	Louny	4989	V	50°21'30,76"	13°47'06,15"	3155	Obec Louny
Louny	687391	Louny	28358	V	50°21'02,57"	13°48'16,81"	1943/1, 1945/2, 1945/1, 1945/3	Obec Louny
Loužnice	687570	Loužnice	2778	V	50°40'34,26"	15°16'15,76"	1140/1	Obec Loužnice
Lovčice u Kyjova	697642	Lovčice	3692	V	49°04'01,71"	17°03'15,66"	40	MNV Lovčice
Lovčice u Nového Bydžova	687634	Lovčice	6271	V	50°10'21,27"	15°22'58,47"	260/3 259/1	Obec Běrunice, Obec Lišice, Obec Lovčice
Lovčičky	687651	Lovčičky	2351	V	49°04'09,51"	16°51'07,56"	272 284/2	Římskokatolická farnost Otnice Obec Lovčičky
Lověšice u Přerova	735001	Přerov	3135	V	49°25'44,24"	17°27'19,72"	233/4	Česká republika – Technické služby města Přerova
Lovosice	687707	Lovosice	22260	V	50°31'01,19"	14°02'21,93"	2211	Město Lovosice
Loza	628611	Loza	1364	V	49°53'38,14"	13°16'59,49"	394/3	Římskokatolická farnost Dolní Bělá
Lozice	687847	Lozice	1298	V	49°54'56,99"	16°01'33,72"	3	Farní sbor Českobratrské církve evangelické
Lstiboř	666653	Klučov	3063	V	50°04'41,90"	14°54'46,45"	216	Obec Chrástfany, Obec Klučov
Lštění	624357	Lštění	901	V	49°52'00,10"	14°43'35,54"	126	Obec Lštění
Lštění nad Zubřinou	687855	Blížešov	2754	V	49°28'42,79"	13°02'20,56"	635	Římskokatolická farnost Koloveč
Lštění u Radhostic	737623	Radhostice	1456	V	49°04'08,77"	13°52'48,51"	598	Římskokatolická farnost Lštění
Lubenec	687910	Lubenec	3923	V	50°07'47,19"	13°18'44,51"	1404	Obec Lubenec
Lubná u Kroměříže	688029	Lubná	2311	V	49°13'30,25"	17°23'39,57"	773/4	Obec Lubná
Lubná u Rakovníka	688002	Lubná	1589	V	50°04'27,45"	13°42'07,93"	282	Obec Lubná
Lubnice	688045	Lubnice	500	V	48°56'29,16"	15°36'47,75"	1374	Obec Lubnice
Lubník	688053	Lubník	2042	V	49°53'29,43"	16°39'38,90"	521	Obec Lubník
Lubno	688061	Frýdlant nad Ostravicí	8060	V	49°35'04,33"	18°23'55,38"	1057/2	Farní sbor Českobratrské církve evangelické v Ostravici

Lubno u Nechanic	702463	Nechanice	1483	V	50°14'46,33"	15°40'16,36"	321/2	Město Nechanice
Lubojaty	688096	Lubojaty	881	V	49°46'49,44"	18°02'56,88"	77	Římskokatolická farnost Lubojaty
Luboměř	688118	Luboměř	1819	V	49°41'03,38"	17°42'04,84"	77	Římskokatolická farnost Spálov
Luby	665975	Klatovy	2578	V	49°22'38,80"	13°18'03,41"	117/1	Město Klatovy
Luby I	688151	Luby	25770	V	50°15'02,66"	12°24'11,15"	705/1	Město Luby
Lučany nad Nisou	688258	Lučany nad Nisou	6378	V	50°44'18,40"	15°13'26,50"	2699	Obec Lučany nad Nisou
Lučice	688282	Lučice	2442	V	49°39'50,41"	15°29'26,07"	290/2	
Lučice u Chlumce nad Cidlinou	688291	Chlumeck nad Cidlinou	1143	V	50°08'23,31"	15°27'24,97"	229	Město Chlumeck nad Cidlinou
Lučina u Nemanic	702889	Nemanice	2071	V	49°26'05,24"	12°40'49,94"	51	Obec Nemanice
Lučina u Tachova	688312	Milíře	4352	V	49°47'47,56"	12°33'35,97"	345, 344/3	Obec Milíře
Ludgeřovice	688410	Ludgeřovice	13446	V	49°53'28,86"	18°14'17,77"	527, 528, 529, 532, 533/2	Římskokatolická farnost Ludgeřovice
Ludkovice	688444	Kaňovice	1328	V	49°06'45,22"	17°43'17,20"	181/2	Obec Ludkovice
Ludslavice	688495	Ludslavice	3028	V	49°18'03,17"	17°32'13,80"	274/1	Římskokatolická farnost Ludslavice
Ludvíkov pod Pradědem	786055	Ludvíkov	1975	V	50°06'52,15"	17°20'48,34"	100	Obec Ludvíkov
Ludvíkov pod Smrkem	706515	Nové Město pod Smrkem	1863	V	50°54'52,55"	15°12'21,85"	171/1	Římskokatolická farnost Nové Město pod Smrkem
Ludvíkovice	688517	Ludvíkovice	3181	V	50°47'40,12"	14°14'54,50"	1491	Obec Ludvíkovice
Luhačovice	688576	Luhačovice	17247	V	49°05'29,23"	17°44'56,61"	2075/3	Město Luhačovice
Luhačovice	688576	Luhačovice		V	49°05'49,14"	17°44'27,00"	1346	
Luká	688681	Luká	2562	V	49°39'03,52"	16°57'20,02"	375/2	Římskokatolická farnost Luká
Luka nad Jihlavou	688703	Luka nad Jihlavou	8924	V	49°22'33,77"	15°42'09,33"	393/2	Obec Luka nad Jihlavou
Luka u Verušiček	688622	Verušičky	2226	V	50°09'22,90"	13°08'22,39"	549	Obec Verušičky
Luka u Verušiček	688622	Verušičky	6165	V	50°09'08,09"	13°08'52,58"	494	Obec Verušičky
Lukavec u Bílovce	688801	Fulnek	1644	V	49°45'09,48"	17°55'03,41"	282/1	Město Fulnek
Lukavec u Lovosic	688797	Lukavec	1102	V	50°29'45,22"	14°04'58,40"	431/2	Obec Lukavec
Lukavec u Pacova	688771	Lukavec	1611	NV	49°34'05,48"	14°59'26,50"	87	Židovská obec v Praze
Lukavec u Pacova	688771	Lukavec	6704	V	49°33'42,39"	14°58'43,84"	242	Obec Lukavec
Lukavec u Pacova	688771	Lukavec		V	49°33'58,03"	14°59'27,08"		
Lukavice u Rychnova nad Kněžnou	688851	Lukavice	2219	V	50°11'59,00"	16°17'37,13"	359	Římskokatolická farnost Lukavice
Lukavice v Čechách	688860	Lukavice	1090	V	50°03'08,97"	16°29'02,68"	40	Římskokatolická farnost Letohrad
Lukavice v Čechách	688860	Lukavice	2055	V	50°03'13,78"	16°29'24,31"	1450/1	Obec Lukavice
Lukov nad Dyjí	688991	Lukov	896	V	48°51'49,34"	15°54'42,77"	56	Obec Lukov
Lukov u Moravských Budějovic	688983	Lukov	1032	V	49°04'21,49"	15°49'22,40"	60	Římskokatolická farnost Lukov u Moravských Budějovic
Lukov u Zlína	688975	Lukov	2050	V	49°17'28,74"	17°43'59,50"	1275	Obec Lukov
Luková	689025	Luková	2215	V	49°52'43,66"	16°36'17,94"	462	Římskokatolická farnost Luková
Luková u Manětína	693570	Manětín	1029	V	50°00'59,47"	13°09'38,31"	5	Římskokatolická farnost Manětín
Lukovany	689041	Čučice	2024	V	49°09'37,91"	16°18'02,10"	5463	MNV Lukovany
Luleč	689084	Luleč	5716	V	49°15'06,03"	16°54'51,37"	1972	Římskokatolická farnost Luleč
Lupěné	703117	Nemile	1116	V	49°51'55,53"	16°50'18,31"	265/1	Obec Nemile
Luštěnice	689106	Luštěnice	2653	V	50°19'17,43"	14°56'23,74"	44	Římskokatolická farnost Luštěnice
							43/9	Obec Luštěnice
Lutonina	689131	Lutonina		V	49°14'50,31"	17°53'22,65"	1166	
Lutová	689165	Chlum u Třeboně	2870	V	48°59'30,65"	14°54'30,95"	151/1	Římskokatolická farnost Lutová
Lužany nad Trotinou	689220	Lužany	2118	V	50°20'15,12"	15°47'12,21"	222/2	Obec Lužany
Lužany u Jičína	689238	Lužany	2046	V	50°25'50,41"	15°28'04,12"	227	Římskokatolická farnost Lužany
Lužce	689246	Lužce	756	V	49°58'59,36"	14°11'21,97"	296/3	Obec Lužce
Luže	689254	Luže	3442	NV	49°53'45,97"	16°02'50,52"	759	Židovská obec v Praze

Katastrální území (KÚ)	Kód KÚ	Oblast	Výměra celkem	V/NV	Severní	Východní	Parcelní číslo	Vlastnické právo k pozemku
Luže	689254	Luže	7928	V	49°53'18,59"	16°02'15,98"	376/3	Obec Luže
Lužec nad Cidlinou	689271	Lužec nad Cidlinou	1809	V	50°12'46,58"	15°25'02,39"	168	Římskokatolická farnost Lužec nad Cidlinou
Lužec nad Cidlinou	689271	Lužec nad Cidlinou	2820	V	50°12'57,65"	15°25'01,72"	303/7	Obec Lužec nad Cidlinou
Lužec nad Vltavou	689297	Lužec nad Vltavou	6152	V	50°19'34,62"	14°23'38,10"	405	Obec Lužec nad Vltavou
Luženičky	689319	Luženičky	1189	V	49°27'44,65"	12°54'05,07"	425/1	Obec Luženičky
Lužice u Hodonína	689343	Lužice	6327	V	48°50'35,75"	17°04'07,86"	392	Obec Lužice
Lužice u Mostu	689327	Lužice	2817	V	50°29'27,60"	13°45'21,93"	127	Obec Lužice
Lužná u Rakovníka	689378	Lužná	2997	V	50°07'37,31"	13°45'34,88"	1379/1	Obec Lužná
Lysá nad Labem	689505	Lysá nad Labem	2300	NV	50°12'35,16"	14°50'28,63"	2656/3	Židovská obec v Praze
Lysá nad Labem	689505	Lysá nad Labem	24647	V	50°12'29,18"	14°50'26,60"	2655/8, 2655/7	Město Lysá nad Labem
Lysice	689661	Lysice	4292	V	49°27'12,31"	16°32'43,24"	862	Obec Lysice
Lysovice	689670	Lysovice	2249	V	49°13'05,36"	16°58'35,58"	977/10	Obec Lysovice
Lysůvky	689688	Frýdek - Místek	2432	V	49°40'04,94"	18°17'43,82"	3	Statutární Město Frýdek - Místek
Lyžbice	771104	Třinec	3106	V	49°39'41,32"	18°40'54,50"	1427/3	Farní sbor Slezské církve evangelické a.v. v Třinci
Mackovice	689718	Mackovice	984	V	48°53'40,76"	16°18'18,77"	563	Obec Mackovice
Mackovice	689718	Mackovice	3129	V	48°52'44,25"	16°19'34,37"	616	Obec Mackovice
Machnín	689823	Liberec	3722	V	50°47'38,20"	14°59'25,65"	252/4	Technické služby města Liberce a.s.
Machov	689840	Machov	1625	V	50°29'49,91"	16°16'57,87"	777	Českokobratrská církev evangelická
							778	Náboženská obec Církve československé husitské v Machově
Machov	689840	Machov	1282	V	50°30'01,75"	16°16'38,58"	721	Římskokatolická farnost Machov
Machov	689840	Machov	2998	V	50°29'49,27"	16°16'45,78"	700/2	Římskokatolická farnost Machov
Majdalena	689904	Majdalena	984	V	48°57'34,92"	14°51'44,47"	261/1	
Majetín	689921	Majetín	2952	V	49°30'08,86"	17°20'08,05"	700, 701	Římskokatolická farnost Majetín
Malá Bukovina	690031	Velká Bukovina	2582	V	50°44'31,35"	14°22'44,54"	461/2	Římskokatolická farnost Malá Bukovina
Malá Čermná nad Orlicí	619787	Čermná nad Orlicí	3984	V	50°03'57,87"	16°08'14,29"	807	Obec Čermná nad Orlicí
Malá Černoc	690066	Blšany	2951	V	50°12'01,39"	13°32'41,98"	348	Obec Blšany
Malá Morava	690155	Malá Morava	2564	V	50°05'47,87"	16°49'32,90"	296	Římskokatolická farnost Malá Morava
Malá Morávka	690236	Malá Morávka	5046	V	50°00'53,47"	17°19'03,42"	429	Obec Malá Morávka
							754/2	Římskokatolická farnost Malá Morávka
Malá Morávka	690236	Malá Morávka	3848	V	50°00'52,23"	17°19'02,75"	429	Obec Malá Morávka
Malá Skalice	621692	Česká Skalice	11048	V	50°24'05,78"	16°02'04,66"	278/1, 278/2	Město Česká Skalice
Malá Šitboř	694916	Milíkov	667	NV	50°02'37,72"	12°31'57,04"	248	Federace židovských obcí v České republice
Malá Štáhle	690350	Malá Štáhle	1067	V	49°57'07,18"	17°20'39,14"	384/1	Obec Malá Štáhle
Malá Veleň	690392	Malá Veleň	2155	V	50°44'38,82"	14°16'43,49"	1180/2	Obec Malá Veleň
Malá Vrbka	690422	Malá Vrbka	1379	V	48°52'26,11"	17°27'41,53"	706	Obec Malá Vrbka
Malé Březno nad Labem	690481	Malé Březno	1407	V	50°40'13,17"	14°10'07,69"	353	Obec Malé Březno
Malé Čičovice	623547	Čičovice	2554	V	50°08'41,51"	14°15'11,97"	378	Římskokatolická farnost Středokluky
Malé Heraltice	690490	Velké Heraltice	599	V	49°58'52,97"	17°41'07,50"	158	Obec Velké Heraltice
Malé Hradisko	690503	Malé Hradisko	3518	V	49°29'29,08"	16°52'47,89"	878/4	Obec Malé Hradisko
Malé Přitočno	690554	Malé Přitočno	6069	V	50°06'11,18"	14°07'25,36"	271	Česká republika – Obce: Pletený Újezd, Velké Přitočno, Malé Přitočno
Malé Svatoňovice	690562	Malé Svatoňovice	2940	V	50°32'10,02"	16°02'42,31"	55/2	Obec Malé Svatoňovice
Maleč u Chotěboře	690651	Maleč	3870	V	49°46'13,56"	15°41'13,29"	97/2	Obec Maleč
Malenice	690724	Malenice	2073	V	49°07'25,59"	13°52'56,58"	2442	Obec Malenice
Malenovice	690783	Malenovice	2159	V	49°34'55,66"	18°23'46,46"	1126	Římskokatolická farnost Borová - Malenovice
Malenovice u Zlína	635987	Zlín	1782	V	49°10'31,23"	17°37'39,74"	1841/32	Římskokatolická farnost Březnice u Zlína

Malenovice u Zlína	635987	Zlín	16894	V	49°12'02,97"	17°34'27,96"	1463/2	Obec Zlín
Malenovice u Zlína	635987	Zlín	3900	V	49°12'47,58"	17°37'46,62"	1849/13	Obec Zlín
Malesice	690821	Plzeň	2275	V	49°46'35,39"	13°18'04,64"	512	Statutární Město Plzeň
Malešov	690830	Malešov	3540	NV	49°54'32,16"	15°13'08,17"	439	Židovská obec v Praze
Malešov	690830	Malešov	3557	V	49°54'09,59"	15°13'50,44"	769	Římskokatolická farnost Bykáň
Malešov u Hoštky	646288	Hoštka	1403	V	50°30'35,19"	14°19'40,85"	1181/6	Obec Hoštka
Malešovice	690872	Malešovice	1354	V	49°01'23,86"	16°29'40,06"	1204	
Malhostovice	690911	Malhostovice	2518	V	49°20'00,34"	16°30'33,45"	599	Obec Malhostovice
Malhotice	690937	Malhotice	1974	V	49°29'09,39"	17°45'33,38"	994	Obec Malhotice
Malíkovice	690961	Malíkovice	1065	V	50°12'26,32"	13°58'50,43"	630/2	Obec Malíkovice
Malín	678023	Kutná Hora	1863	V	49°58'00,62"	15°18'18,27"	408	Římskokatolická farnost Kutná Hora - Sedlec
Malměřice	605441	Blatno	1418	V	50°07'02,36"	13°22'52,55"	51	Obec Blatno
Malonty	691127	Malonty	2708	V	48°41'13,52"	14°34'38,15"	2008	Římskokatolická farnost Malonty
Malotice	691186	Malotice	3661	V	49°57'55,44"	14°59'08,29"	164/3	Česká republika – Úřad pro zastupování státu ve věcech majetkových
Malšice	691275	Malšice	1812	V	49°21'44,72"	14°34'45,13"	2170	Obec Malšice
Malšice	691275	Malšice	5714	V	49°21'35,66"	14°34'29,50"	324/2	Obec Malšice
Malšova Lhota	691305	Hradec Králové	985	V	50°12'20,79"	15°53'19,32"	162/2	Statutární Město Hradec Králové
Malý Bor	691399	Malý Bor	3663	V	49°19'42,09"	13°38'48,19"	142	Obec Malý Bor
Malý Háj	641782	Hora Svaté Kateřiny	1146	V	50°35'12,93"	13°25'02,83"	148/2	Obec Hora Svaté Kateřiny
Malý Šachov	755214	Starý Šachov	1388	V	50°42'48,95"	14°22'07,60"	2127/2	Obec Starý Šachov
Manětín	691496	Manětín	6343	V	49°59'31,92"	13°14'37,07"	1680, 1824, 1841	
Mankovice	691534	Mankovice	2155	V	49°38'12,33"	17°53'06,58"	4	Obec Mankovice
Manušice	691542	Česká Lípa	1065	V	50°42'55,59"	14°30'44,79"	305	Město Česká Lípa
Mariánské Hory	713830	Ostrava	15941	V	49°49'28,11"	18°15'16,48"	179	Česká republika – Úřad pro zastupování státu ve věcech majetkových
Mariánské Lázně	691585	Mariánské Lázně	3780	NV	49°57'52,32"	12°41'00,57"	142/15	Židovská obec Plzeň
Mariánské Lázně	691585	Mariánské Lázně	28432	V	49°58'30,04"	12°41'46,44"	142/6, 142/7	Město Mariánské Lázně
Markoušovice	691721	Velké Svatoňovice		V	50°33'44,85"	16°00'25,02"	126	Obec Velké Svatoňovice
Markvarec	691763	Český Rudolec	1223	NV	49°05'05,04"	15°19'35,80"	274/1	Židovská obec v Praze
Markvartice u Děčína	691780	Markvartice	354	V	50°47'00,83"	14°22'11,61"	1223/2	Obec Markvartice
Markvartice u Děčína	691780	Markvartice	1978	V	50°46'58,89"	14°22'07,35"	343/1	
Markvartice v Podještědí	656232	Jablonné v Podještědí	6922	V	50°46'09,25"	14°45'51,52"	852	Město Jablonné v Podještědí
Maršíkov	691909	Velké Losiny	638	V	50°02'13,76"	17°04'17,64"	136	Obec Velké Losiny
Maršov I	761109	Svoboda nad Úpou	5661	V	50°38'04,44"	15°48'32,70"	492/3	Město Svoboda nad Úpou
Maršov III	643491	Horní Maršov	7594	V	50°39'18,75"	15°49'07,52"	1, 751/3	Obec Horní Maršov
Maršov u Tábora	691917	Malšice	1855	V	49°21'08,09"	14°37'16,63"	265/20	Obec Malšice
Maršovice	659436	Jezeřany - Maršovice	720	V	49°02'12,55"	16°25'34,46"	915/3	Obec Jezeřany - Maršovice
Maršovice u Benešova	691976	Maršovice	2129	V	49°42'42,34"	14°33'46,29"	14	Římskokatolická farnost Maršovice
Martinice u Holešova	692107	Martinice	3646	V	49°18'25,82"	17°35'51,60"	396/2, 396/5, 396/3, 396/6	Obec Martinice
Martinice v Krkonoších	758256	Martinice v Krkonoších	4570	V	50°35'00,31"	15°32'40,93"	393/2	Obec Martinice v Krkonoších
							393/4	
Martínkov	656569	Martínkov	2243	V	49°05'50,62"	15°42'27,11"	363	Římskokatolická farnost Martínkov
Martínkovice	692166	Martínkovice	4780	V	50°33'33,70"	16°21'46,81"	1844	Římskokatolická farnost Martínkovice
Martínkovice	692166	Martínkovice	13724	V	50°33'33,25"	16°21'17,55"	2219	Obec Martínkovice
Mařatice	772925	Uherské Hradiště	22945	V	49°03'49,14"	17°29'16,70"	1022/3, 1007, 3005/25	Město Uherské Hradiště
Mařeničky	692182	Mařenice	1337	V	50°47'45,67"	14°40'24,55"	78/5	Obec Mařenice
Máslojedy	692212	Máslojedy	662	V	50°17'52,16"	15°45'22,06"	394/4	Obec Máslojedy



Katastrální území (KÚ)	Kód KÚ	Oblast	Výměra celkem	V/NV	Severní	Východní	Parcelní číslo	Vlastnické právo k pozemku
Mašov u Turnova	771686	Turnov	740	V	50°34'12,25"	15°08'54,54"	27/10	Město Turnov
Mašov u Turnova	771686	Turnov	1502	V	50°34'11,27"	15°09'48,62"	837/4	Město Turnov
Mašovice u Znojma	692247	Mašovice	485	V	48°51'22,28"	15°58'25,96"	124/2	Obec Mašovice
Mašovice u Znojma	692247	Mašovice	2470	V	48°51'19,81"	15°58'20,97"	588	Obec Mašovice
Mašfov	692280	Mašfov	7611	V	50°15'34,58"	13°16'57,82"	3326/2 3326/6	Římskokatolická farnost děkanství Mašfov Česká republika – Pozemkový fond České republiky
Mašfov	692280	Mašfov	1725	V	50°15'59,83"	13°16'24,56"	934/2	Obec Mašfov
Mašfov	692280	Mašfov	2630	NV	50°16'00,96"	13°16'24,34"	934/1	Židovská obec Teplice
Matějovec	692301	Český Rudolec	1108	V	49°03'44,42"	15°15'56,72"	5/1	Římskokatolická farnost Matějovec
Matějovice	692328	Rusín	4024	V	50°14'17,43"	17°45'00,52"	237	Obec Rusín
Mcery	692344	Mcery	2497	V	50°17'49,63"	15°04'37,45"	160	Římskokatolická farnost Mcery
Meclov	692379	Meclov	4707	V	49°30'36,19"	12°52'36,94"	303	Obec Meclov
Mečeříž	692395	Mečeříž	4271	V	50°17'36,92"	14°43'46,04"	609/2	Obec Mečeříž
Měčín	692441	Měčín	3719	V	49°28'59,94"	13°24'27,69"	2953/2	Římskokatolická farnost Švihov
Medlice	692581	Medlice	2095	V	49°00'14,40"	16°06'55,34"	952/4	
Medlov	692590	Medlov	1642	V	49°02'08,26"	16°31'31,14"	370	Obec Medlov
Medlov u Uničova	692611	Medlov	4064	V	49°47'11,14"	17°03'22,16"	429	Obec Medlov
Medlovice	692654	Medlovice	1138	V	49°16'31,70"	17°05'23,06"	295	Česká republika – MNV Medlovice
Medonosy	796310	Medonosy	1498	V	50°29'37,03"	14°29'10,37"	1/2, 1/1	Obec Medonosy
Medový Újezd	700924	Medový Újezd	2919	V	49°46'33,08"	13°43'32,14"	507/2 507/3	Obec Medový Újezd Stanislav Dezort
Medvědice	692697	Třeбенice	1609	V	50°30'53,41"	13°56'04,25"	986/2 735	Město Třeбенice Římskokatolická farnost Milešov
Měchnov	692727	Divišov	871	V	49°47'47,46"	14°54'04,22"	199	Římskokatolická farnost Divišov
Měchnov	692727	Divišov	1449	NV	49°48'05,18"	14°53'57,70"	44	Židovská obec v Praze
Měcholupy u Žatce	692751	Měcholupy	7241	V	50°15'28,90"	13°33'06,10"	909/1	Obec Měcholupy
Melč	692778	Melč	4101	V	49°50'50,02"	17°45'41,54"	2002/2	Římskokatolická farnost Melč
Mělčany u Ivančic	692786	Mělčany	847	V	49°04'47,25"	16°29'11,22"	106	Římskokatolická farnost Dolní Kounice
Mělnice	641391	Hostouň	3518	V	49°35'35,29"	12°49'14,83"	1356/2	Římskokatolická farnost Horšovský Týn
Mělnické Vtelno	692808	Mělnické Vtelno	1815	V	50°21'05,20"	14°42'11,53"	1097/2	Obec Mělnické Vtelno
Mělnické Vtelno	692808	Mělnické Vtelno	2009	V	50°21'14,00"	14°42'04,07"	1088	Českobratrská církev evangelická
Mělník	692816	Mělník	17309	V	50°20'41,87"	14°29'02,24"	1531, 1533, 1532 1534	Město Mělník Farní sbor Českobratrské církve evangelické Mělník
Mělník	692816	Mělník	2752	NV	50°21'34,70"	14°29'08,67"	5666	Židovská obec v Praze
Mělník	692816	Mělník	3569	V	50°22'23,78"	14°30'27,41"	7408	Římskokatolická farnost Proboštství Mělník
Mělník	692816	Mělník	6624	V	50°22'37,39"	14°28'58,64"	6046	Město Mělník
Mělník u Nového Bydžova	693073	Mělník	1021	V	50°12'52,87"	15°31'41,55"	125	Římskokatolická farnost děkanství Nový Bydžov
Měnín	693090	Měnín	4044	V	49°05'03,02"	16°41'42,28"	2 3	Římskokatolická farnost Měnín Obec Měnín
Merklín u Přeštic	693197	Merklín	10950	V	49°33'49,06"	13°11'18,43"	1953	
Měrotín	696846	Měrotín	5961	V	49°41'46,79"	16°59'47,06"	338/2, 340/2	Římskokatolická farnost Měrotín
Měrovice nad Hanou	693219	Měrovice nad Hanou	3142	V	49°20'41,76"	17°14'31,56"	263	Obec Měrovice nad Hanou
Měrunice	696227	Měrunice	2451	V	50°28'35,07"	13°48'44,18"	1632	Obec Měrunice
Měřín	693243	Měřín	4071	V	49°23'29,30"	15°53'27,92"	757	Římskokatolická farnost Měřín
Měřín	693243	Měřín	23224	V	49°23'08,07"	15°53'18,97"	1660	Obec Měřín

Městec Králové	693286	Městec Králové	1123	V	50°13'15,47"	15°17'28,25"	3205	Město Městec Králové
Městec Králové	693286	Městec Králové	8565	V	50°12'01,85"	15°16'57,19"	2850	Město Městec Králové
Městečko Trnávka	693341	Městečko Trnávka	7102	V	49°42'37,80"	16°43'29,15"	53/1, 53/2	Římskokatolická farnost Městečko Trnávka
Městečko u Křivoklátu	693316	Městečko	2845	V	50°02'55,37"	13°51'52,92"	694/2	Obec Městečko
Městečko u Křivoklátu	693316	Městečko		V	50°03'01,58"	13°51'45,88"		
Město Albrechtice	693391	Město Albrechtice	6246	V	50°10'09,20"	17°34'31,73"	666	Římskokatolická farnost Město Albrechtice
Město Touškov	693430	Město Touškov	8704	V	49°46'40,50"	13°14'38,47"	913	Římskokatolická farnost Město Touškov
Město Žďár	795232	Žďár nad Sázavou	3159	V	49°33'40,28"	15°56'34,28"	3830	Město Žďár nad Sázavou
Město Žďár	795232	Žďár nad Sázavou	9809	V	49°33'39,21"	15°56'59,57"	5282	Město Žďár nad Sázavou
Městys Blížkovice	605697	Blížkovice	2829	V	48°59'55,75"	15°50'30,43"	13/3	Římskokatolická farnost Blížkovice
Mešno	693529	Mešno	1602	V	49°39'22,07"	13°37'08,11"	119/3	Římskokatolická farnost Rokycany
Metylovice	693545	Metylovice	1209	V	49°36'50,39"	18°20'04,00"	1270	Římskokatolická farnost Metylovice
Metylovice	693545	Metylovice	3926	V	49°36'46,84"	18°19'56,21"	1278/2	Obec Metylovice
Mezklasí	629766	Dolní Město	37	V	49°37'43,23"	15°20'47,13"	516/16	Česká republika – Úřad pro zastupování státu ve věcech majetkových
Mezilesí	693669	Mezilesí	2100	V	49°32'34,01"	14°57'04,98"	970/2	Římskokatolická farnost Lukavec
Mezilesí u Lanškrouna	638404	Cotkytle	848	V	49°56'03,37"	16°40'39,48"	577/2	Obec Cotkytle
Mezná u Hřenska	693804	Hřensko	1045	V	50°52'06,27"	14°18'34,74"	158/2	Obec Hřensko
Mezno	693839	Mezno	2674	V	49°32'02,65"	14°38'23,33"	340, 345/2, 345/3	Obec Mezno
						345/1	Pavel Eliáš, Eva Eliášová	
Micmanice	755877	Strachotice	2355	V	48°47'33,50"	16°10'51,20"	3194	Obec Strachotice
Míčov	693880	Míčov - Sušice	1039	V	49°54'16,70"	15°36'11,94"	12	Římskokatolická farnost Míčov
Michálkovice	714747	Ostrava	11963	V	49°50'23,53"	18°20'37,03"	270/2	Statutární Město Ostrava
Michalovice	720208	Petrovice I	745	V	49°47'14,29"	15°17'25,91"	27	Římskokatolická farnost Bohdaneč u Zbraslavic
Michalovy Hory	694011	Chodová Planá	3671	V	49°53'50,93"	12°47'01,08"	664/3	Obec Chodová Planá
Míkovice nad Olšavou	694070	Uherské Hradiště	2127	V	49°02'03,78"	17°30'42,43"	812	Město Uherské Hradiště
Mikulášovice	694126	Mikulášovice	10099	V	50°58'07,69"	14°21'39,84"	1921/3	Město Mikulášovice
Mikulčice	694142	Mikulčice	897	V	48°49'10,95"	17°02'51,26"	1090/2	Obec Mikulčice
Mikulčice	694142	Mikulčice	4979	V	48°49'09,52"	17°02'52,27"	1090/1	Římskokatolická farnost Mikulčice
Mikuleč	694177	Mikuleč	1396	V	49°48'26,49"	16°25'22,36"	335/2	Obec Mikuleč
Mikulov na Moravě	694193	Mikulov	12207	V	48°48'41,29"	16°38'12,59"	2342/1	Město Mikulov
Mikulov na Moravě	694193	Mikulov	17240	NV	48°48'40,14"	16°38'16,48"	2346	Židovská obec Brno
Mikulov v Krušných horách	694185	Mikulov	1431	V	50°41'11,08"	13°43'18,28"	52	Obec Mikulov
Mikulovice u Jesenika	694410	Mikulovice	12102	V	50°17'36,24"	17°19'16,57"	2257/3	Obec Mikulovice
Mikulovice u Pardubic	694371	Mikulovice	2943	V	49°59'27,14"	15°47'04,70"	20	Římskokatolická farnost Mikulovice
Mikulovice u Pardubic	694371	Mikulovice	5046	V	49°59'24,54"	15°47'05,23"	22/1	MNV Mikulovice, obec Ostřešany
Mikulovice u Vernéřova	694355	Kláštepec nad Ohří	3123	V	50°23'34,94"	13°13'30,71"	131	Římskokatolická farnost Mikulovice
Mikulovice u Znojma	694398	Mikulovice	3677	V	48°57'19,23"	16°05'47,43"	233	Obec Mikulovice
Mikulůvka	694479	Mikulůvka	2414	V	49°24'55,41"	17°55'08,10"	1618/3	Milena Řiháčková
						1618/2	Obec Mikulůvka	
Milavče	694509	Milavče	1955	V	49°28'03,51"	12°58'33,15"	280	
Milčice u Peček	694533	Milčice	3426	V	50°06'22,30"	14°58'50,23"	196	Obec Milčice
Milenovice	733849	Protivín	657	V	49°10'19,10"	14°13'19,89"	267/19	Město Protivín
Milešov u Lovosic	694649	Velemín	773	V	50°32'17,86"	13°56'31,47"	176	Římskokatolická farnost Milešov
Milešov u Lovosic	694649	Velemín	5613	V	50°32'08,54"	13°56'05,47"	940/3	Obec Velemín
Milešovice	694657	Milešovice	2365	V	49°05'07,13"	16°51'14,72"	134	Obec Milešovice
Miletice u Dlažova	626341	Dlažov	1469	V	49°21'42,72"	13°09'53,57"	134	Římskokatolická farnost Klatovy

Katastrální území (KÚ)	Kód KÚ	Oblast	Výměra celkem	V/NV	Severní	Východní	Parcelní číslo	Vlastnické právo k pozemku
Miletín	694665	Miletín	6326	V	50°24'14,04"	15°41'15,21"	338/2	Obec Miletín
Milevsko	694673	Milevsko	6894	V	49°27'27,39"	14°22'09,99"	1773	Město Milevsko
Milhostov	694819	Milhostov	1294	V	50°09'21,39"	12°27'11,17"	141	Obec Milhostov
Milíčeves	749842	Slatiny	1415	V	50°22'56,30"	15°24'11,29"	382	Obec Slatiny
Miličín	694851	Miličín	2567	V	49°34'24,94"	14°39'22,02"	1295/7	Římskokatolická farnost Miličín
Milíčov	762601	Šípy	781	V	50°00'01,55"	13°36'55,53"	2	Římskokatolická farnost Jesenice
Milíčovice	694908	Milíčovice	676	V	48°53'31,29"	15°56'03,08"	26	Obec Milíčovice
Milíkov u Mariánských Lázní	694924	Milíkov	243	V	50°03'15,55"	12°32'53,35"	108	Obec Milíkov
Milín	694975	Milín	2018	V	49°38'27,36"	14°02'57,59"	837/1	Obec Milín
Milín	694975	Milín	3042	V	49°38'42,58"	14°02'02,79"	651	Římskokatolická farnost Slivice - Milín
Milínov	639117	Hlavňovice	1183	V	49°14'15,88"	13°23'32,62"	230	Obec Hlavňovice
Milínov u Nezvěstic	704466	Milínov	1060	V	49°38'32,13"	13°34'34,64"	1344	Obec Milínov
Milokoš	680791	Veselí nad Moravou	1843	V	48°58'01,73"	17°23'52,49"	261	Město Veselí nad Moravou
Milonice	695041	Milonice	5014	V	49°09'38,15"	17°04'02,74"	170	Obec Milonice
Milostín	695122	Milostín	1843	V	50°11'45,00"	13°39'46,56"	747/1	Obec Milostín
Milotice nad Opavou	695181	Milotice nad Opavou	1132	V	49°59'32,79"	17°32'21,76"	1022	Obec Milotice nad Opavou
Milotice u Kyjova	695157	Milotice	6330	V	48°57'12,50"	17°07'59,94"	751	Obec Milotice
Milovice nad Labem	695190	Milovice	3591	V	50°13'21,52"	14°53'04,78"	804	
Milovice nad Labem	695190	Milovice		V	50°13'16,99"	14°52'06,89"	1779	Město Milovice
Milovice u Hořic	695203	Milovice u Hořic	3358	V	50°20'00,93"	15°37'44,11"	675/2	Obec Milovice u Hořic
						675/7	Česká republika – Úřad pro zastupování státu ve věcech majetkových	
Milovice u Mikulova	695211	Milovice	1138	V	48°51'13,14"	16°41'49,78"	342	Obec Milovice
Mimoň	695254	Mimoň	11155	V	50°39'21,75"	14°43'17,54"	710	Město Mimoň
Minice	777706	Velemyšleves	1894	V	50°23'29,74"	13°34'31,31"	53	Římskokatolická farnost Minice
Minice u Kralup nad Vltavou	672751	Kralupy nad Vltavou	6255	V	50°13'34,69"	14°17'59,32"	180	Město Kralupy nad Vltavou
Miroslav	695378	Miroslav	1740	V	48°56'36,13"	16°18'19,72"	2341	Farní sbor Českobratrské církve evangelické Miroslav
Miroslav	695378	Miroslav	5832	NV	48°56'34,90"	16°19'11,12"	283	Federace židovských obcí v České republice
Miroslav	695378	Miroslav	8510	V	48°57'07,48"	16°18'46,43"	1245	Město Miroslav
Miroslavské Knínice	695394	Miroslavské Knínice	2132	V	48°58'35,35"	16°19'05,08"	458	Obec Miroslavské Knínice
Mirošov	695424	Mirošov	2058	V	49°40'47,56"	13°40'14,65"	520/5	Město Mirošov
Mirošov	695424	Mirošov	3360	V	49°42'17,12"	13°38'54,29"	1564	Římskokatolická farnost Rokycany
Mirošovice u Řičan	695475	Mirošovice	3901	V	49°54'08,06"	14°42'50,64"	584/2	Obec Mirošovice
Mírotice	695505	Mírotice	2851	V	49°25'44,25"	14°01'58,96"	905/2	Římskokatolická farnost Mírotice
Mírotice	695505	Mírotice	3320	NV	49°26'02,12"	14°02'11,04"	665	Židovská obec v Praze
Mírotínek	695513	Tvrdkov	993	V	49°53'04,58"	17°09'28,50"	600/2	Obec Tvrdkov
Mírov	695521	Mírov	2436	V	49°48'03,22"	16°51'06,86"	220	Obec Mírov
Mírov	695521	Mírov	4286	V	49°47'56,28"	16°51'04,27"	342/3	Obec Mírov
Mírová pod Kozákovem	695670	Mírová pod Kozákovem	1234	V	50°34'39,03"	15°13'11,32"	165/25, 165/26	
Mirovice	695726	Mirovice	4102	NV	49°31'26,46"	14°01'54,18"	523	Židovská obec v Praze
Mirovice	695726	Mirovice	4675	V	49°31'06,09"	14°02'22,00"	570	Římskokatolická farnost Mirovice
Miřetice u Vacova	776068	Vacov	3099	V	49°08'08,33"	13°43'52,30"	53/2, 53/66	Obec Vacov
Miřetín	695947	Proseč	319	V	49°48'27,89"	16°03'17,75"	767/5	Farní sbor Českobratrské církve evangelické v Krouně
Mířkov	695955	Mířkov	1782	V	49°35'35,33"	12°52'30,45"	1004/3, 1008/2	Obec Mířkov
Místek	634824	Frýdek - Místek	22755	V	49°40'05,49"	18°21'02,10"	3428	Statutární město Frýdek - Místek
Místo	696030	Místo	2158	V	50°26'43,87"	13°16'11,62"	315	Obec Místo

Mistrovice nad Orlicí	696064	Mistrovice	1454	V	50°01'37,14"	16°34'10,94"	1013/4	Římskokatolická farnost Letohrad
Mistrovice u Nového Oldřichova	707821	Nový Oldřichov	3578	V	50°45'25,32"	14°26'01,21"	646	Obec Nový Oldřichov
Mistřín	760081	Svatobořice - Mistřín	7438	V	48°58'24,18"	17°05'07,70"	2	Obec Svatobořice - Mistřín
Mistřovice	696129	Mistřovice	1601	V	49°44'47,01"	18°34'00,12"	142	Farní sbor Slezské církve evangelické a.v. v Českém Těšíně
Mistřovice	696129	Český Těšín	1601	V	49°44'46,66"	18°33'59,66"	142	Farní sbor Slezské církve evangelické a.v. v Českém Těšíně
Míškovice	696161	Míškovice	3425	V	49°16'13,28"	17°33'00,59"	260/2	Římskokatolická farnost Mysločovice
							260/3, 260/1	Obec Míškovice
Mitrov u Uhlířských Janovic	696251	Uhlířské Janovice	1381	V	49°50'50,71"	15°02'09,40"	359	Římskokatolická farnost Uhlířské Janovice
Mladá Boleslav	696293	Mladá Boleslav	13392	NV	50°24'23,12"	14°54'09,18"	345	Židovská obec v Praze
Mladá Boleslav	696293	Mladá Boleslav	35810	V	50°24'58,44"	14°54'54,45"	673/1, 674/1	Statutární Město Mladá Boleslav
Mladá Boleslav	696293	Mladá Boleslav	50957	V	50°25'21,78"	14°55'26,20"	730/1, 730/5	Statutární Město Mladá Boleslav
Mladá Vožice	696722	Mladá Vožice	4578	V	49°32'12,90"	14°47'59,26"	683	Římskokatolická farnost Mladá Vožice
Mladcová	636177	Zlín	4740	V	49°14'53,41"	17°38'32,83"	286/16	Obec Zlín
Mladé Bříště	696765	Mladé Bříště	2892	V	49°29'24,95"	15°20'03,98"	7	Římskokatolická farnost v Mladých Bříštích
Mladé Buky	696803	Mladé Buky	10773	V	50°36'09,92"	15°49'55,06"	424/1, 424/2	Obec Mladé Buky
Mladecko	696820	Mladecko	885	V	49°54'04,47"	17°42'37,22"	294/2	Obec Mladecko
Mladějov na Moravě	696927	Mladějov na Moravě	2149	V	49°49'17,26"	16°35'36,75"	1381/2	Římskokatolická farnost Mladějov
Mladějov v Čechách	696897	Mladějov	1551	V	50°28'59,95"	15°14'04,51"	9	Římskokatolická farnost Mladějov
							5	Česká republika – Úřad pro zastupování státu ve věcech majetkových
Mladějovice	696935	Čejetice	1032	V	49°13'28,41"	14°03'30,18"	308/20	Česká republika – Úřad pro zastupování státu ve věcech majetkových
Mladějovice u Šternberka	696978	Mladějovice	2262	V	49°45'04,20"	17°13'37,97"	40	Obec Mladějovice
Mladkov	696994	Mladkov	2693	V	50°05'54,55"	16°37'30,01"	481	Římskokatolická farnost Mladkov
Mladočov	726044	Poříčí u Litomyšle	1950	V	49°48'21,13"	16°12'04,42"	1	Římskokatolická farnost Poříčí Mladočov
Mladoňov u Oskavy	697010	Oskava	816	V	49°55'18,47"	17°05'01,62"	1108/1	Obec Nový Malín
Mladošovice	697125	Mladošovice	2182	V	48°56'32,33"	14°42'19,39"	1645	Římskokatolická farnost Mladošovice
Mladotice	697150	Mladotice	3788	V	49°58'52,46"	13°22'00,24"	1173/2, 1173/3	Obec Mladotice
Mlázovice	697249	Mlázovice	3253	V	50°24'39,19"	15°31'50,96"	1081/2	
Mlázovy	697281	Kolinec	1661	V	49°18'43,09"	13°24'49,92"	631	Římskokatolická farnost Mlázovy
Mlečice	697290	Mlečice	1548	V	49°55'03,81"	13°41'45,97"	533	Obec Mlečice
Mlékojedy u Litoměřic	697303	Mlékojedy	2366	V	50°31'20,34"	14°06'31,53"	220	Římskokatolická farnost děkanství u Všech Svatých
Mlékosrby	697311	Měník	856	V	50°12'15,10"	15°31'48,10"	48/4	Obec Mlékosrby
Mlékosrby	697311	Mlékosrby	2085	V	50°11'28,23"	15°30'03,73"	46	Římskokatolická farnost Mlékosrby
Mlýnec u Kopidlna	697371	Kopidlno	2021	V	50°18'30,67"	15°13'11,90"	177/4	Město Kopidlno
Mlýnický Dvůr	620815	Červená Voda	1087	V	50°00'15,65"	16°44'40,00"	50	Římskokatolická farnost Červená Voda
Mlýnický Dvůr	620815	Červená Voda	1882	V	50°00'05,36"	16°44'49,82"	331/3	Česká republika – Obec Štítý, MNV Červená Voda
Mlýny u Choustníku	697389	Mlýny		V	49°20'14,23"	14°52'29,40"		
Mnětice	619981	Pardubice	1286	V	50°00'48,06"	15°49'48,80"	82/2	Služby města Pardubic a.s.
Mnich	697427	Mnich	1701	V	49°17'53,66"	14°58'02,07"	24	Obec Mnich
Mnichov pod Pradědem	786063	Vrbno pod Pradědem	7313	V	50°08'09,29"	17°22'55,38"	5	Město Vrbno pod Pradědem
Mnichov u Mariánských Lázní	697508	Mnichov	1634	NV	50°02'14,42"	12°47'09,32"	128	Klášteř premonstrátů Teplá
Mnichov u Mariánských Lázní	697508	Mnichov	4249	V	50°01'59,54"	12°47'15,97"	1255/2	Obec Mnichov
Mnichovice u Říčan	697541	Mnichovice	9860	V	49°55'34,35"	14°43'40,41"	1280/1, 1281/4	Město Mnichovice
Mnichovo Hradiště	697575	Mnichovo Hradiště	16143	V	50°31'18,13"	14°58'49,11"	1481, 1482, 1483, 1553	Město Mnichovo Hradiště
Mnichovský Týnec	771155	Chožov	1384	V	50°24'58,99"	13°49'59,32"	1486/2	Obec Chožov
Mníšek pod Brdy	697621	Mníšek pod Brdy	11328	V	49°51'40,27"	14°15'49,60"	838	Město Mníšek pod Brdy
							839	Římskokatolická farnost Mníšek pod Brdy

Katastrální území (KÚ)	Kód KÚ	Oblast	Výměra celkem	V/NV	Severní	Východní	Parcelní číslo	Vlastnické právo k pozemku
Mníšek u Liberce	697605	Mníšek	1506	V	50°49'45,67"	15°03'28,82"	9	Římskokatolická farnost Mníšek
Mniší	697664	Kopřivnice	2610	V	49°36'05,16"	18°11'45,30"	157/2	Město Kopřivnice
Močovice	674451	Močovice	1655	V	49°54'09,74"	15°21'04,30"	461	Českobratrská církev evangelická v Čáslavi
Modrá Hůrka	763802	Modrá Hůrka	2399	V	49°10'34,17"	14°31'37,33"	997/2	
Modrá u Děčína	697834	Jílové	2809	V	50°45'42,01"	14°05'03,60"	326/2	Město Jílové
Modřany	728616	Praha	8457	V	50°00'14,91"	14°24'29,17"	3042/1	Římskokatolická farnost u kostela Nanebevzetí Panny Marie Praha - Modřany
Modřice	697931	Modřice	2418	V	49°07'33,63"	16°36'46,80"	94	Město Modřice
Mohelnice	698032	Mohelnice	15029	V	49°46'20,87"	16°56'10,01"	2507, 2508, 2509	Město Mohelnice
Mohelnice nad Jizerou	661309	Mohelnice nad Jizerou		V	50°33'33,54"	14°58'37,77"		
Mohelno	698059	Mohelno	3906	V	49°06'43,29"	16°11'45,41"	1182	Obec Mohelno
Mochov	698067	Mochov	740	V	50°08'33,67"	14°47'33,85"	2	Římskokatolická farnost Čelákovice
Mochov	698067	Mochov	2647	V	50°08'40,34"	14°48'06,51"	844	Obec Mochov
Mojžíř	698164	Ústí nad Labem	4572	V	50°40'57,79"	14°06'44,76"	45	Římskokatolická farnost Mojžíř
Mokré	698211	Mokré	932	V	50°15'11,02"	16°04'10,47"	299/2	Česká republika – Místní národní výbor Mokré
Mokré Lazce	698237	Mokré Lazce	5602	V	49°54'02,80"	18°01'53,98"	558/1	Obec Mokré Lazce
Mokřiny	698270	Aš	5738	V	50°12'34,66"	12°12'54,12"	231/1	Město Aš
Moldava	698300	Moldava	2643	V	50°43'10,31"	13°38'55,30"	15	Obec Moldava
Molenburk	787841	Vysočany	2231	V	49°25'58,36"	16°48'46,16"	370/2, 370/3 370/1	Obec Vysočany Římskokatolická farnost Vysočany
Morašice	698466	Morašice	2443	V	48°57'30,57"	16°12'15,52"	542/2	
Morašice u Chrudimi	698369	Morašice	2700	V	49°56'00,40"	15°42'34,89"	107	Římskokatolická farnost Morašice u Chrudimi
Moravany nad Loučnou	698482	Moravany	2768	V	49°59'48,11"	15°56'29,58"	162/2	Obec Moravany
Moravany u Brna	698504	Moravany	1295	V	49°08'35,98"	16°34'35,62"	186/1	Římskokatolická farnost Moravany
Moravec	698539	Moravec	3159	V	49°26'13,64"	16°08'17,72"	131	Římskokatolická farnost Moravec
Moraveč	698580	Nová Cerekev	1947	V	49°24'31,88"	15°04'23,65"	4	Farní sbor Českobratrské církve evangelické
Moravice	698601	Moravice	8106	V	49°51'39,46"	17°42'35,13"	1701/1	Obec Moravice
Moravičany	698610	Moravičany	1355	V	49°45'26,59"	16°58'07,95"	619	Římskokatolická farnost Moravičany
Moravská Huzová	698750	Štěpánov	1355	V	49°41'49,94"	17°14'30,89"	94	Obec Štěpánov nad Svratkou
Moravská Kamenná Horka	662801	Kamenná Horka	3169	V	49°44'24,57"	16°31'46,67"	699	Obec Kamenná Horka
Moravská Nová Ves	698792	Moravská Nová Ves	7350	V	48°48'01,04"	17°00'47,99"	1057	
Moravská Třebová	698806	Moravská Třebová	20135	V	49°45'29,26"	16°40'23,07"	2116/1 2116/2	Město Moravská Třebová Obec Linhartice, Město Moravská Třebová
Moravské Bránice	698890	Moravské Bránice	1918	V	49°05'11,91"	16°26'21,92"	881	Obec Moravské Bránice
Moravské Budějovice	698903	Moravské Budějovice	1422	NV	49°02'42,51"	15°47'21,79"	2195/3	Židovská obec Brno
Moravské Budějovice	698903	Moravské Budějovice	10568	V	49°02'50,42"	15°49'24,35"	1296/2, 1296/3	Město Moravské Budějovice
Moravské Knínice	699055	Moravské Knínice	1171	V	49°17'33,07"	16°30'35,68"	353	Obec Moravské Knínice
Moravské Křižánky	676446	Křižánky	6904	V	49°41'03,43"	16°03'52,09"	12/12, 12/18 12/21	Římskokatolická farnost Herálec pod Žákovou horou Česká republika – Lesy České republiky, s.p.
Moravské Prusy	734012	Prusy - Boškůvky	1904	V	49°15'03,15"	17°03'30,75"	57/1	
Moravský Beroun	699080	Moravský Beroun	12633	V	49°47'38,99"	17°26'19,49"	3	Město Moravský Beroun
Moravský Karlov	620823	Červená Voda	3197	V	50°01'48,45"	16°46'39,64"	354	Obec Červená Voda
Moravský Kočov	613304	Moravskoslezský Kočov	1449	V	49°57'11,41"	17°26'17,90"	300	Obec Moravskoslezský Kočov
Moravský Krumlov	699128	Moravský Krumlov	3310	V	49°03'03,61"	16°18'47,32"	79/1 79/3	Římskokatolická farnost Moravský Krumlov Město Moravský Krumlov

Moravský Krumlov	699128	Moravský Krumlov	2272	V	49°02'02,45"	16°18'56,46"	2930	Město Moravský Krumlov
Moravský Krumlov	699128	Moravský Krumlov	8304	NV	49°02'43,31"	16°18'12,33"	1717	Federace židovských obcí v České republice
Moravský Písek	699233	Moravský Písek	10613	V	48°59'35,51"	17°19'19,80"	2074/1, 2074/3 2074/5	Obec Moravský Písek Česká republika – Úřad pro zastupování státu ve věcech majetkových
Moravský Žižkov	699250	Moravský Žižkov	1523	V	48°49'52,98"	16°55'54,55"	853/1	Římskokatolická farnost Velké Bílovice
Moravský Žižkov	699250	Moravský Žižkov	7712	V	48°49'46,36"	16°55'36,91"	432	Obec Moravský Žižkov
Morkovice	699268	Morkovice - Slížany	6344	V	49°14'58,24"	17°12'38,55"	1599	Římskokatolická farnost Morkovice
Morkůvky	699284	Morkůvky	2010	V	48°57'58,06"	16°51'49,51"	30	
Mořice	699292	Mořice	1634	V	49°19'34,75"	17°11'55,23"	364	Obec Mořice
Mořina	699306	Mořina	1196	V	49°57'07,11"	14°13'02,15"	55	Římskokatolická farnost Řevnice
Mořina	699306	Mořina	3099	NV	49°57'22,22"	14°12'17,57"	438	Židovská obec v Praze
Mořkov	699331	Mořkov	1499	V	49°32'14,78"	18°03'18,89"	375/1	Obec Mořkov
Mořkov	699331	Mořkov	3884	V	49°32'17,62"	18°03'12,21"	375/1, 402/10	Obec Mořkov
Most I	699357	Most	16992	V	50°31'12,80"	13°39'04,99"	142/28	Statutární Město Most
Most I	699357	Most	85685	V	50°31'12,24"	13°38'54,81"	142/27	Statutární Město Most
Most II	699594	Most	3474	NV	50°31'21,45"	13°37'41,63"	147	Židovská obec Teplice
Most II	699594	Most	83259	V	50°30'00,57"	13°37'32,70"	4500/1	Statutární Město Most
Mostek	699799	Mostek	4244	V	50°28'47,94"	15°41'57,93"	626, 628	Obec Mostek
Mostišťe u Velkého Meziříčí	699853	Velké Meziříčí	3837	V	49°22'41,76"	16°01'03,01"	19, 20/1, 18/5, 18/2 20/3	Město Velké Meziříčí
Mostkov	713139	Oskava	2435	V	49°53'28,88"	17°07'53,22"	561	Římskokatolická farnost Oskava
Mostkovice	699870	Mostkovice	6118	V	49°28'30,04"	17°03'06,05"	125, 123, 641	Římskokatolická farnost Mostkovice
Mosty u Českého Těšína	696137	Český Těšín	3683	V	49°44'52,78"	18°35'29,40"	33	Město Český Těšín
Mosty u Českého Těšína	696137	Mosty u Českého Těšína	3683	V	49°44'53,74"	18°35'29,18"	33	Město Český Těšín
Mosty u Jablunkova	699896	Mosty u Jablunkova	4447	V	49°31'21,73"	18°45'11,43"	2576/2 2576/7	Obec Mosty u Jablunkova Drahomír Bulava
Mošnov	699934	Mošnov	3055	V	49°41'22,27"	18°07'53,79"	157/4	Obec Mošnov
Motol	728951	Praha	39551	V	50°03'51,11"	14°19'31,10"	418/1	Hlavní město Praha
Moutnice	699985	Moutnice	3384	V	49°02'53,05"	16°44'30,38"	2/1	Obec Moutnice
Mrákotín u Telče	700053	Mrákotín	4709	V	49°11'15,36"	15°22'30,88"	1211	Obec Mrákotín
Mrákov	700070	Mrákov	3986	V	49°24'25,11"	12°57'02,75"	1160/2	
Mramotice	700100	Znojmo	1773	V	48°54'03,82"	16°00'23,77"	347	Město Znojmo
Mrlínek	700126	Mrlínek	2443	V	49°25'45,44"	17°41'11,29"	843/1	Obec Mrlínek
Mrsklesy	692701	Třeбенice	593	V	50°30'39,54"	13°55'18,72"	147	Město Třeбенice
Mrzlice	648205	Hrobčice	838	V	50°30'39,50"	13°48'37,30"	3	Římskokatolická farnost Mrzlice
Mříčná	700207	Mříčná	586	V	50°35'47,09"	15°28'24,27"	245	Farní sbor Českobratrské církve evangelické v Jilemnici
Mříčná	700207	Mříčná	4158	V	50°36'02,07"	15°28'00,00"	797/2	Římskokatolická farnost Mříčná
Mšec	700231	Mšec	2214	V	50°12'27,69"	13°53'55,24"	432	Obec Mšec
Mšec	700231	Mšec	3206	V	50°11'48,66"	13°53'59,35"	1282, 1283	Obec Mšec
Mšecké Žehrovice	700240	Mšecké Žehrovice	2656	V	50°11'03,04"	13°55'22,16"	425	Obec Mšecké Žehrovice
Mšeno	700274	Mšeno	7027	V	50°26'15,20"	14°37'39,11"	59	Město Mšeno
Muglinov	714941	Muglinov	4526	V	49°51'01,84"	18°17'52,94"	162/2	Městský obvod Slezská Ostrava
Muglinov	714941	Ostrava	4526	V	49°51'01,41"	18°17'52,70"	162/2	Statutární Město Ostrava
Mukařov u Říčan	700321	Mukařov	1801	V	49°59'40,94"	14°44'26,42"	748	Římskokatolická farnost Mukařov
Mukařov u Úštěku	700363	Lovečkovice	1169	V	50°38'48,32"	14°18'05,95"	67	Římskokatolická farnost Mukařov u Úštěka
Mukov	700398	Hrobčice	1144	V	50°30'14,98"	13°50'20,10"	105	Římskokatolická farnost Mrzlice

Katastrální území (KÚ)	Kód KÚ	Oblast	Výměra celkem	V/NV	Severní	Východní	Parcelní číslo	Vlastnické právo k pozemku
Mutějovice	700428	Mutějovice	3804	V	50°11'49,79"	13°42'20,66"	1287, 1288	Obec Mutějovice
Mutěnice	700444	Mutěnice	5521	V	48°53'52,09"	17°01'34,45"	45	Římskokatolická farnost Mutěnice
Mutěnice	700444	Mutěnice	8100	V	48°53'49,45"	17°01'38,27"	6626	Obec Mutěnice
Mutěnin	700461	Mutěnin	1151	NV	49°32'26,48"	12°45'08,85"	1377	Federace židovských obcí v České republice
Mutěnin	700461	Mutěnin	3145	V	49°32'35,85"	12°44'17,57"	576/1	Obec Mutěnin
Myslejovice	700533	Myslejovice	3772	V	49°24'37,89"	17°01'54,19"	447	
Myslibořice	700592	Myslibořice	1589	V	49°06'21,08"	15°58'38,94"	1253/5	Diakonie Českobratrské církve evangelické – Středisko v Myslibořicích
Myslibořice	700592	Myslibořice	2633	V	49°06'07,09"	15°59'25,40"	58/1	
Myslík	700606	Palkovice	2956	V	49°37'02,28"	18°16'19,39"	216/2	Obec Pakovice
Myslív	700665	Myslív	3761	V	49°24'48,59"	13°34'25,78"	212/3	Česká republika – Úřad pro zastupování státu ve věcech majetkových
							208	Obec Myslív
Myslkovice	700690	Myslkovice	1024	NV	49°18'17,81"	14°45'06,05"	321	Židovská obec v Praze
Mysločovice	700703	Mysločovice	8278	V	49°15'08,07"	17°34'00,88"	270, 269/11	Obec Mysločovice
							65	Římskokatolická farnost Mysločovice
Myšenec	700789	Protivín	2697	V	49°13'25,36"	14°12'41,50"	26/1	Město Protivín
Myštěves	700801	Myštěves	3024	V	50°17'42,40"	15°33'57,37"	115/1	Obec Myštěves
Mýto v Čechách	700932	Mýto	6480	V	49°47'39,57"	13°45'06,55"	1496/2	Město Mýto
Nabdín	609587	Černuc	5241	V	50°16'53,17"	14°12'08,12"	567/3, 783	Římskokatolická farnost Kralupy nad Vltavou
Načeradec	700991	Načeradec	1183	NV	49°36'22,21"	14°54'07,16"	1443	Židovská obec v Praze
Načeradec	700991	Načeradec	6507	V	49°36'49,16"	14°54'10,02"	749	
Načeratice	701025	Znojmo	1173	V	48°49'09,68"	16°07'04,02"	335	Město Znojmo
Nadějkov	701084	Nadějkov	2387	V	49°30'19,60"	14°28'41,27"	347/1	Obec Nadějkov
Nadlesí	686522	Loket	2300	V	50°09'45,66"	12°45'06,04"	221	Město Loket
Nahořany nad Metují	701238	Nahořany	2408	V	50°21'16,18"	16°05'23,22"	369	Obec Nahořany
Nahořany u Čkyně	701173	Čestice	742	V	49°08'39,26"	13°49'28,45"	1031/3	Obec Čestice
Nahořečice	670693	Valeč	894	V	50°08'51,59"	13°16'36,94"	1	Obec Valeč
Nahý Újezdec	701246	Chodský Újezd	1152	V	49°50'24,33"	12°41'24,58"	952/1	Obec Chodský Újezd
Náchod	701262	Náchod	577	V	50°25'09,32"	16°09'01,17"	1455/1	Město Náchod
Náchod	701262	Náchod	1256	NV	50°24'32,26"	16°09'07,13"	1641/2	Židovská obec v Praze
Náchod	701262	Náchod	18981	V	50°24'27,48"	16°09'07,17"	1675, 1694, 1697	Město Náchod
Náklo	701408	Náklo	9465	V	49°39'16,85"	17°07'29,61"	767/1	Římskokatolická farnost Náklo
Nákří	633151	Nákří	1070	V	49°06'57,53"	14°19'49,77"	1417/1	Obec Nákří
Nakvasovice	701432	Čechtice	3597	V	49°36'56,29"	14°59'24,06"	3249/2	Římskokatolická farnost Zhoř
Nalžovice	701491	Nalžovice	2688	V	49°41'54,77"	14°22'49,58"	2	Římskokatolická farnost Chlum u Sedlčan
Nalžovské Hory	701521	Nalžovské Hory	2095	V	49°19'45,20"	13°32'43,15"	33/1	Římskokatolická farnost Nalžovské Hory
Náměšť na Hané	701548	Náměšť na Hané	1321	V	49°36'11,23"	17°03'37,08"	581	Církev československá husitská
							582/1	Obec Náměšť na Hané
							582/2, 583	Římskokatolická farnost Náměšť na Hané
Náměšť nad Oslavou	701564	Náměšť nad Oslavou	3858	V	49°12'36,46"	16°09'20,65"	286	Město Náměšť nad Oslavou
Napajedla	701572	Napajedla	13564	V	49°10'23,99"	17°31'11,38"	362	Obec Napajedla
Nárameč	701599	Nárameč	964	V	49°15'58,86"	15°58'51,16"	163/3	Obec Nárameč
Nasavrky	701637	Nasavrky	5124	V	49°50'38,85"	15°47'55,71"	429	Římskokatolická farnost Nasavrky
Násedlnice	669369	Kněžmost	1980	V	50°27'49,80"	14°59'44,47"	87/6	Obec Kněžmost
Násedlovice	701653	Násedlovice	1156	V	49°00'45,65"	16°57'20,64"	1188	Obec Násedlovice
Násedlovice	701653	Násedlovice	2443	V	49°00'54,63"	16°57'43,08"	1193/56	Obec Násedlovice

Našiměřice	701661	Našiměřice	1716	V	48°57'58,30"	16°22'19,53"	66	Římskokatolická farnost Našiměřice
Návsí	656348	Návsí	8504	V	49°35'11,42"	18°45'44,50"	1061/2	Farní sbor Slezské církve a.v. v Jablunkově - Návsí
							1061/3	Obec Návsí
Nebanice	701742	Nebanice	3949	V	50°07'00,82"	12°28'23,33"	2, 4	Obec Nebanice
Nebílovy	704075	Nebílovy	4290	V	49°37'29,97"	13°25'06,28"	116	Obec Nebílovy
Nebočady	607193	Děčín	2402	V	50°43'55,72"	14°11'30,43"	243	Statutární Město Děčín
Nebory	701793	Třinec	5294	V	49°40'56,03"	18°36'51,41"	158/2	Farní sbor Slezské církve evangelické a.v. v Neborech
Nebovidy	701823	Nebovidy	5770	V	49°59'04,43"	15°12'53,24"	105/2	Římskokatolická farnost Kolín
Nebovidy u Brna	701831	Nebovidy	1981	V	49°08'34,61"	16°33'20,60"	14	Římskokatolická farnost Moravany
							15	Obec Nebovidy
Nebušice	729876	Praha	4756	V	50°06'52,64"	14°19'37,01"	1034, 1028/2	Hlavní město Praha
Nebužely	701866	Nebužely	1147	V	50°23'29,13"	14°35'19,82"	28/1	Římskokatolická farnost Nebužely
Nebužely	701866	Nebužely	1816	V	50°23'29,82"	14°35'29,73"	9	Sbor Českobratrské církve evangelické
Nebužely	701866	Nebužely	5467	V	50°23'27,82"	14°35'55,70"	1494/1	Obec Nebužely
Nečemice	701882	Tuchořice	1530	V	50°14'37,53"	13°38'36,95"	450/2	Obec Tuchořice
Nečichy	701904	Louny	481	V	50°23'10,06"	13°49'16,97"	611/2	Obec Louny
Nečtiny	702013	Nečtiny	4972	V	49°58'28,90"	13°10'00,30"	35	
Nedakonice	702145	Nedakonice	3434	V	49°02'20,14"	17°22'46,73"	1601/1	Obec Nedakonice
Nedašov	702188	Nedašov	2379	V	49°06'37,68"	18°04'10,99"	2922/1	Římskokatolická farnost Brumov
Nedvědice pod Pernštějnem	702307	Nedvědice	3146	V	49°27'31,22"	16°19'52,29"	622	Obec Nedvědice
Nedvědice u Soběslavi	780421	Nedvědice	1213	V	49°16'25,07"	14°40'26,11"	1	Římskokatolická farnost Nedvědice u Soběslavi
Nedvězí u Olomouce	702358	Olomouc	1935	V	49°33'37,78"	17°13'04,04"	275/1	Statutární Město Olomouc
Nedvězí u Poličky	702331	Nedvězí	1215	V	49°37'52,20"	16°17'52,90"	677/2	
Nedvězí u Semil	749338	Slaná	1493	V	50°34'55,85"	15°20'28,60"	338/4	Obec Slaná
Nehvizdy	702404	Nehvizdy	1904	V	50°07'54,11"	14°43'20,80"	474	
Nechanice	702471	Nechanice	8616	V	50°13'51,26"	15°38'01,01"	185/3, 194/5	Město Nechanice
Nechvalice	702587	Nechvalice	2337	V	49°34'39,48"	14°23'39,60"	287/2	Římskokatolická farnost Nechvalice
Nechvalín	702595	Nechvalín	641	V	49°02'46,15"	17°04'55,27"	1340/2	
Nejdek	702625	Nejdek	26031	V	50°19'05,46"	12°43'57,14"	1915	Město Nejdek
Nejdek u Lednice	679836	Lednice	1589	V	48°48'40,84"	16°46'40,96"	183/1	Obec Lednice
Nekoř	702731	Nekoř	1766	V	50°03'21,45"	16°33'06,73"	1764	Obec Nekoř
Nelahozeves	702790	Nelahozeves	2289	V	50°15'44,48"	14°17'39,79"	163	
Nemanice	702846	Nemanice	3729	V	49°26'01,96"	12°43'16,89"	47, 48	Římskokatolická farnost Klenčí pod Čerchovem
Němčany	702901	Němčany	1456	V	49°09'43,27"	16°55'02,22"	64/1	Římskokatolická farnost Slavkov u Brna
Němčice	703028	Němčice	2640	V	49°27'08,17"	16°42'36,90"	564/1	Obec Němčice
Němčice nad Hanou	703044	Němčice nad Hanou	4486	V	49°20'35,05"	17°11'56,53"	3205	Město Němčice nad Hanou
Němčice u České Třebové	703001	Němčice	2381	V	49°53'15,33"	16°20'42,11"	1251/2	Obec Němčice
Němčice u Klatov	702986	Předslav	3946	V	49°26'10,14"	13°25'28,20"	97	Římskokatolická farnost Plánice
Němčice u Netolic	689777	Němčice	1214	V	49°01'55,78"	14°16'22,57"	50	Římskokatolická farnost Němčice
Němčičky	703052	Němčičky	731	V	49°03'00,32"	16°29'46,81"	338	Obec Němčičky
Němčičky u Hustopečí	703061	Němčičky	5860	V	48°56'13,30"	16°49'06,20"	912/2	Obec Němčičky
Nemile	703125	Nemile	1223	V	49°52'40,77"	16°51'08,27"	539/2	Obec Nemile
Nemochovice	703176	Nemochovice	1578	V	49°10'58,71"	17°07'28,67"	2933/2	Římskokatolická farnost Chvalkovice u Bučovic
Nemotice	703257	Nemotice	4216	V	49°07'50,82"	17°07'34,94"	20	Římskokatolická farnost Nemotice
							927/2	Obec Mouchnice, Obec Nemotice, Obec Snovídky
Nemyčeves	703273	Nemyčeves	1821	V	50°23'06,46"	15°22'06,03"	1	Obec Nemyčeves



Katastrální území (KÚ)	Kód KÚ	Oblast	Výměra celkem	V/NV	Severní	Východní	Parcelní číslo	Vlastnické právo k pozemku
Nenkovice	703362	Nenkovice	402	V	49°00'14,16"	17°00'21,75"	430/10	Obec Nenkovice
Nepasice	703371	Třebechovice pod Orebem	767	V	50°12'35,56"	15°57'05,47"	294/4	Farní sbor Českobratrské církve evangelické v Třebechovicích pod Orebem
Neplachovice	640816	Neplachovice	5189	V	49°59'24,90"	17°48'31,11"	2, 6	Římskokatolická farnost Neplachovice
Nepodřice	626911	Dobev	6395	V	49°18'37,43"	14°06'11,15"	2701/2, 2701/4	Obec Dobev
Nepolisy	703397	Nepolisy	690	V	50°12'02,65"	15°28'17,05"	96/2	Obec Nepolisy
Nepolisy	703397	Nepolisy	4150	V	50°11'21,43"	15°27'27,67"	499/2	Obec Nepolisy
Nepomuk	703478	Nepomuk	9272	V	49°28'54,50"	13°34'44,54"	615/4	Římskokatolická farnost arciděkanství Nepomuk
Nepomyšl	703516	Nepomyšl	3579	V	50°13'10,16"	13°18'40,12"	47	
Neratov v Orlických horách	600997	Bartošovice v Orlických horách	1265	V	50°12'51,45"	16°33'02,14"	381/1	Římskokatolická farnost Neratov
Neředín	710687	Olomouc	112260	V	49°35'49,74"	17°13'09,67"	468, 478/2, 478/3, 478/4	Statutární Město Olomouc
Neslovice	703729	Neslovice	2407	V	49°08'43,79"	16°23'14,25"	75	Římskokatolická farnost Neslovice
Nestanice	681962	Libějovice	2288	V	49°05'37,10"	14°11'05,61"	520	Římskokatolická farnost Lomec
Nesuchyně	703826	Nesuchyně	2518	V	50°10'34,92"	13°41'11,44"	1095/4, 1096/2, 1097/2 1094, 1092/2	Obec Nesuchyně Římskokatolická farnost Rakovník
Neštětice	703885	Neveklov		V	49°46'00,19"	14°33'33,09"		
Netčice u Kyjova	678511	Kyjov	40688	V	49°00'53,87"	17°08'09,21"	1035/1	Město Kyjov
Netín	703915	Netín	4034	V	49°24'55,77"	15°57'07,62"	79/9 79/5	Obec Netín Římskokatolická farnost Netín
Netolice	703940	Netolice	14485	V	49°03'23,12"	14°11'53,21"	2997/1 2999	Obec Netolice
Netřebice u Nymburka	704016	Netřebice	1496	V	50°12'37,58"	15°08'40,75"	1246	Obec Netřebice
Netvořice	704121	Netvořice	3405	V	49°49'07,86"	14°31'01,73"	150	Římskokatolická farnost Netvořice
Neumětely	704202	Neumětely		V	49°51'06,24"	14°02'04,12"		
Neurazy	704229	Neurazy	1750	V	49°26'34,30"	13°30'44,29"	915	Obec Neurazy
Neustupov	704245	Neustupov	2431	NV	49°37'15,28"	14°41'08,50"	1026	Židovská obec v Praze
Neustupov	704245	Neustupov	2687	V	49°37'08,67"	14°41'58,27"	875/2	Římskokatolická farnost Neustupov
Neveklov	704288	Neveklov	1999	NV	49°44'48,05"	14°32'07,67"	953	Židovská obec v Praze
Neveklov	704288	Neveklov	5379	V	49°44'55,36"	14°32'07,95"	968	Římskokatolická farnost Neveklov
Nevid	704326	Nevid	1194	V	49°41'50,69"	13°37'13,02"	440/4	Obec Veselá
Nevojice	704334	Nevojice	3434	V	49°08'00,38"	17°02'50,01"	24	Obec Nevojice
Nezabudice	704377	Nezabudice	1701	V	50°00'57,42"	13°49'25,54"	92	Obec Nezabudice
Nezamyslice nad Hanou	704393	Nezamyslice	7778	V	49°19'21,41"	17°10'34,40"	2349 2348	Římskokatolická farnost Nezamyslice na Hané Obec Nezamyslice
Nezamyslice u Horažďovic	704385	Nezamyslice	6063	V	49°15'51,30"	13°40'13,33"	1278/3, 1278/2 1278/5 1278/4	Římskokatolická farnost Nezamyslice u Horažďovic Žáduší římskokatolického kostela v Nezamyslicích Česká republika – Úřad pro zastupování státu ve věcech majetkových
Nezbavětice	763136	Nezbavětice	919	V	49°39'36,16"	13°28'57,49"	418/2	
Nezdenice	704415	Nezdenice	7095	V	49°01'14,34"	17°45'20,85"	185/1, 185/2 197/5	Římskokatolická farnost Nezdenice
Nezdice nad Úhlavou	607959	Nezdice		V	49°31'46,61"	13°19'05,11"		
Neznášov	742911	Rožnov	1677	V	50°19'57,97"	15°51'06,05"	108/28	Obec Rožnov
Nezvěstice	704474	Nezvěstice	4255	V	49°38'49,96"	13°30'29,65"	494/2	Obec Nezvěstice
Nicov	753343	Nicov	783	V	49°07'31,34"	13°37'13,55"	1	Římskokatolická farnost Nicov
Nikolčice	704555	Nikolčice	1868	V	48°59'53,91"	16°45'19,52"	2319/2	Obec Nikolčice
Niměřice	704601	Niměřice	1839	V	50°23'41,13"	14°48'45,24"	270/4	Obec Niměřice

Nítkovice	704652	Nítkovice	3424	V	49°12'08,20"	17°10'34,12"	770/2, 770/3, 770/4, 770/8, 770/5 770/1	Obec Nítkovice
Nivnice	704679	Nivnice	3226	V	48°58'34,19"	17°39'01,20"	2355/1	Obec Nivnice
Nížebohy	704709	Budyně nad Ohří	1804	V	50°24'51,49"	14°10'42,83"	25	Město Budyně nad Ohří
Nížkov	704725	Nížkov	6708	V	49°31'38,70"	15°48'31,28"	761/2 761/3	Římskokatolická farnost Nížkov Obec Nížkov
Nížkov	704725	Nížkov	1396	V	49°31'54,56"	15°48'14,31"	56	Římskokatolická farnost Nížkov
Nížkovice	704768	Nížkovice	1940	V	49°06'33,94"	16°54'14,57"	6/1 6/2	Římskokatolická farnost Nížkovice Obec Nížkovice
Nižní Lhoty	704903	Nižní Lhoty	6187	V	49°39'05,86"	18°26'40,74"	312/2	Obec Nižní Lhoty
Norberčany	704776	Norberčany	317	V	49°45'21,21"	17°30'20,77"	1166	Obec Norberčany
Nosislav	704865	Nosislav	1833	V	49°00'44,84"	16°39'48,69"	552/1	Obec Nosislav
Nosislav	704865	Nosislav	2180	V	49°00'37,40"	16°39'41,58"	2	Římskokatolická farnost Nosislav
Noutonice	683809	Lichoceves	3017	V	50°09'51,40"	14°17'12,69"	69	Římskokatolická farnost Noutonice
Nouzov u Dymokur	704920	Chotěšice	1907	V	50°16'27,78"	15°14'44,47"	35/2	Obec Chotěšice
Nová Bystřice	704971	Nová Bystřice	1478	NV	49°01'50,22"	15°05'51,97"	1228/4	Židovská obec v Praze
Nová Bystřice	704971	Nová Bystřice	10828	V	49°01'28,44"	15°06'01,04"	146/2	Město Nová Bystřice
Nová Cerekev	705012	Nová Cerekev	1770	V	49°24'53,01"	15°06'57,16"	114	Obec Nová Cerekev
Nová Cerekev	705012	Nová Cerekev	2345	NV	49°25'08,88"	15°07'12,90"	37/2	Židovská obec v Praze
Nová Cerekev	705012	Nová Cerekev	8408	V	49°25'31,89"	15°07'42,20"	1273/4, 1273/5	Obec Nová Cerekev
Nová Dědina	705039	Nová Dědina	2338	V	49°12'56,41"	17°27'26,65"	334/3	Obec Nová Dědina
Nová Hradečná	705063	Nová Hradečná	6106	V	49°50'03,61"	17°04'43,39"	3 4	Římskokatolická farnost Nová Hradečná Nová Hradečná
Nová Lhota	705071	Kluky	500	V	49°52'55,91"	15°17'54,87"	276	Římskokatolická farnost Třebonín
Nová Lhota u Veselí nad Moravou	705098	Nová Lhota	4270	V	48°51'55,91"	17°35'29,20"	51	
Nová Paka	705128	Nová Paka	1415	V	50°30'32,27"	15°31'18,45"	3162	Město Nová Paka
Nová Paka	705128	Nová Paka	10837	V	50°29'28,11"	15°30'53,63"	1895	Město Nová Paka
Nová Pláň	663298	Nová Pláň	923	V	49°55'18,37"	17°28'27,90"	40	Obec Nová Pláň
Nová Role	705250	Nová Role	4611	V	50°16'29,46"	12°47'35,45"	93/2	Město Nová Role
Nová Říše	705268	Nová Říše	8653	V	49°08'12,50"	15°33'38,16"	1640/2	Obec Bohuslavice, Obec Vápovice, Obec Dolní Vilímeč, Obec Vystrčenovice, Obec Červený Hrádek, Obec Nová Říše
Nová Seninka	757756	Staré Město	633	V	50°11'59,08"	16°54'42,11"	268	Město Staré Město
Nová Sídla	698415	Nová Sídla	3743	V	49°52'17,04"	16°14'19,99"	57/2	Česká republika – Místní národní výbor Morašice
Nová ulice	710717	Olomouc	16352	V	49°34'54,18"	17°13'22,76"	220/1	Statutární Město Olomouc
Nová Včelnice	705322	Nová Včelnice	865	NV	49°14'23,30"	15°05'01,77"	519	Židovská obec v Praze
Nová Včelnice	705322	Nová Včelnice	11293	V	49°14'43,80"	15°04'34,62"	324/17	Město Nová Včelnice
Nová Ves I.	705713	Nová Ves I	1514	V	50°03'21,60"	15°08'29,36"	109/2	Římskokatolická farnost Kolín
Nová Ves I	705713	Nová Ves I	7434	V	50°03'00,55"	15°08'57,46"	758/2	Obec Nová Ves I
Nová Ves nad Nisou	705799	Nová Ves nad Nisou	6373	V	50°43'27,04"	15°12'41,25"	956	Obec Nová Ves nad Nisou
Nová Ves nad Popelkou	705802	Nová Ves nad Popelkou	336	V	50°31'19,36"	15°24'50,13"	1392	Římskokatolická farnost Nová Ves nad Popelkou
Nová Ves u Čížové	624195	Čížová	6029	V	49°21'21,31"	14°05'04,02"	88	Římskokatolická farnost Čížová
Nová Ves u Hříškova	649112	Nová Ves	1398	V	50°17'31,67"	13°50'33,57"	104/3, 104/4	Obec Nová Ves
Nová Ves u Chotěboře	705845	Nová Ves u Chotěboře	2874	V	49°45'30,45"	15°39'09,69"	478/2 2	Obec Nová Ves u Chotěboře Římskokatolická farnost Nová Ves u Chotěboře
Nová Ves u Chrastavy	705594	Nová Ves	9296	V	50°49'54,17"	14°59'43,12"	1600/3	Obec Nová Ves

Katastrální území (KÚ)	Kód KÚ	Oblast	Výměra celkem	V/NV	Severní	Východní	Parcelní číslo	Vlastnické právo k pozemku
Nová Ves u Mladé Vožice	705934	Nová Ves u Mladé Vožice	796	V	49°32'33,82"	14°44'49,83"	1048	Římskokatolická farnost Nová Ves u Mladé Vožice
Nová Ves u Mladé Vožice	705934	Nová Ves u Mladé Vožice	3911	V	49°32'24,81"	14°45'01,61"	795/2	Obec Nová Ves u Mladé Vožice
Nová Ves u Moravské Třebové	705641	Kunčina	1856	V	49°47'50,19"	16°35'32,76"	718/2	Obec Kunčina
Nová Ves u Ostravy	713937	Ostrava	3489	V	49°48'51,72"	18°13'31,77"	296	Statutární Město Ostrava
Nová Ves u Rýmařova	629821	Dolní Moravice	1557	V	49°59'33,68"	17°16'21,93"	492	Obec Dolní Moravice
Nová Ves u Sokolova	705578	Nová Ves	1619	V	50°05'15,28"	12°46'09,97"	230	Obec Nová Ves
Nová Ves v Horách	706027	Nová Ves v Horách	3343	V	50°35'57,98"	13°28'41,69"	723/2	Obec Nová Ves v Horách
Nová Víska u Dolní Poustevny	630012	Dolní Poustevna	884	V	51°00'24,87"	14°16'46,60"	176/2	Město Dolní Poustevna
Nové Benátky	602108	Benátky nad Jizerou	852	V	50°17'34,38"	14°49'29,73"	17	Římskokatolická farnost Benátky nad Jizerou
Nové Benátky	602108	Benátky nad Jizerou	10011	V	50°17'44,30"	14°50'00,15"	401/1	Město Benátky nad Jizerou
Nové Bránice	706043	Nové Bránice	2485	V	49°04'29,69"	16°26'03,83"	913	
Nové Domy	742627	Rozvadov	2104	V	49°41'10,83"	12°32'31,22"	76	Obec Rozvadov
Nové Dvory u Kutné Hory	706078	Nové Dvory	2377	V	49°58'14,10"	15°19'38,24"	190	Římskokatolická farnost Kutná Hora - Sedlec
Nové Hamry	706167	Nové Hamry	5439	V	50°21'43,47"	12°43'28,76"	474	Obec Nové Hamry
Nové Hrady	706256	Nové Hrady	6861	V	48°47'19,89"	14°47'20,55"	806	Město Nové Hrady
Nové Hrady u Skutče	706302	Nové Hrady	3776	V	49°51'03,29"	16°09'18,39"	300/5	Obec Nové Hrady
Nové Hutě	707902	Nové Hutě	2949	V	49°02'22,34"	13°38'50,95"	317/1	Obec Nové Hutě
Nové Kopisty	706337	Terezín	2969	V	50°29'59,09"	14°07'16,45"	112/3	Město Terezín
Nové Lesy	706353	Bílá Třemešná	1020	V	50°26'19,38"	15°46'31,69"	443/5	Obec Bílá Třemešná
Nové Losiny	706370	Jindřichov	2472	V	50°06'43,91"	17°00'45,92"	1433/1	Obec Jindřichov
Nové Lublice	706388	Nové Lublice	1367	V	49°51'47,01"	17°40'45,67"	515	Římskokatolická farnost Nové Lublice
Nové Městečko	626554	Nové Městečko	1334	V	49°10'19,81"	13°30'27,57"	st. 38	Římskokatolická farnost Mouřenec
Nové Město na Moravě	706418	Nové Město na Moravě	11309	V	49°34'01,87"	16°04'27,21"	287	Římskokatolická farnost Nové Město na Moravě
							284	Město Nové Město na Moravě
Nové Město na Moravě	706418	Nové Město na Moravě	2575	V	49°33'38,07"	16°04'57,87"	2466	Farní sbor Českobratrské církve evangelické
Nové Město nad Cidlinou	706396	Nové Město	1452	V	50°08'58,23"	15°30'07,51"	73/2	Obec Nové Město
Nové Město nad Metují	706442	Nové Město nad Metují	4620	V	50°21'03,36"	16°09'08,26"	363	Město Nové Město nad Metují
Nové Město pod Smrkem	706523	Nové Město pod Smrkem	12331	V	50°55'22,09"	15°15'00,01"	2352	Město Nové Město pod Smrkem
Nové Mitrovice	706558	Nové Mitrovice	3006	V	49°34'46,61"	13°41'03,75"	104	Obec Nové Mitrovice
Nové Sady u Olomouce	710814	Olomouc	5446	V	49°34'07,30"	17°15'43,26"	245, 258/1	Hřbitovy města Olomouce
Nové Sady u Písečného	720712	Písečné	2117	V	48°58'01,28"	15°28'10,05"	19	Římskokatolická farnost Nové Sady
Nové Sedlo u Lokte	706680	Staré Sedlo	8545	V	50°11'57,84"	12°44'29,83"	1200, 1202	Město Nové Sedlo
Nové Sedlo u Žatce	706710	Nové Sedlo	1634	V	50°20'19,33"	13°28'37,85"	24	Obec Nové Sedlo
Nové Strakonice	755923	Strakonice	2685	NV	49°15'10,37"	13°52'50,73"	149/1	Židovská obec v Praze
Nové Strašecí	706744	Nové Strašecí	9392	V	50°08'44,83"	13°54'14,18"	303/2	Město Nové Strašecí
Nové Syrovice	706795	Nové Syrovice	3620	V	49°01'17,14"	15°46'34,15"	1614/2, 1614/3	Římskokatolická farnost Nové Syrovice
Nové Těchanovice	706817	Vítkov	1351	V	49°48'29,41"	17°42'52,26"	98	Římskokatolická farnost Nové Těchanovice
Nové Valteřice	699098	Moravský Beroun	962	V	49°50'45,73"	17°28'20,27"	555	Město Moravský Beroun
Nové Veselí	706833	Nové Veselí	18420	V	49°31'07,29"	15°54'20,13"	112	Římskokatolická farnost Nové Veselí
							908/2	Obec Nové Veselí, Matějov, Kotlasy, Budeč, Újezd, Březí nad Oslavou
Nové Vilémovice	772704	Uhelná	1796	V	50°19'57,73"	16°59'19,74"	1665/2	Obec Uhelná
Noviny pod Ralskem	706868	Noviny pod Ralskem	1975	V	50°41'22,49"	14°45'11,76"	474/18	Česká republika – Technické služby Mimoň
Novosedlice	706876	Novosedlice	35891	V	50°39'30,40"	13°49'03,66"	574	Obec Novosedlice
Novosedly na Moravě	706973	Novosedly	2426	V	48°50'04,52"	16°29'49,17"	2297	Obec Novosedly
Novosedly nad Nežárkou	707007	Novosedly nad Nežárkou	1845	V	49°05'08,64"	14°48'42,14"	680/3	Obec Novosedly nad Nežárkou
Nový Bohumín	707031	Bohumín	13260	V	49°54'33,69"	18°21'13,57"	294	Město Bohumín

Nový Bor	707155	Nový Bor	78708	V	50°45'36,64"	14°34'07,75"	726	Město Nový Bor
Nový Bydžov	707163	Nový Bydžov	3596	V	50°14'34,17"	15°30'56,30"	1876	Město Nový Bydžov
Nový Bydžov	707163	Nový Bydžov	5364	NV	50°14'16,75"	15°29'17,39"	190/1	Židovská obec v Praze
Nový Bydžov	707163	Nový Bydžov	5706	V	50°14'36,06"	15°28'39,46"	774/2	Královéhradecký kraj
Nový Bydžov	707163	Nový Bydžov	28827	V	50°14'21,41"	15°28'42,68"	563/2	Město Nový Bydžov
Nový Dům	707279	Nový Dům		V	50°05'23,41"	13°49'39,45"	79	
Nový Hradec Králové	647187	Hradec Králové	129913	V	50°11'02,47"	15°52'37,85"	942/9	Statutární Město Hradec Králové
Nový Hradec Králové	647187	Hradec Králové	401049	V	50°11'12,95"	15°52'34,66"	942/30, 942/80, 942/81, 942/9, 942/27	Statutární Město Hradec Králové
Nový Hrádek	707341	Nový Hrádek	5111	V	50°21'30,33"	16°14'34,18"	1	Římskokatolická farnost Nový Hrádek
Nový Hrozenkov	707384	Nový Hrozenkov	409	V	49°20'23,40"	18°11'59,05"	2983/2	Římskokatolická farnost Nový Hrozenkov
Nový Hrozenkov	707384	Nový Hrozenkov	2260	V	49°20'24,12"	18°12'03,13"	4746	Obec Nový Hrozenkov
Nový Jáchymov	707406	Nový Jáchymov	8128	V	49°59'00,65"	13°56'47,72"	71	Obec Nový Jáchymov
Nový Jičín - Dolní Předměstí	707465	Nový Jičín	75670	V	49°36'07,33"	18°01'47,90"	228/3, 230/1, 239/2	Město Nový Jičín
Nový Jičín - Horní Předměstí	707431	Nový Jičín	2592	V	49°35'17,00"	18°00'26,73"	558/2	Římskokatolická farnost Nový Jičín
Nový Knín	707635	Nový Knín	2101	V	49°47'29,04"	14°17'53,50"	642	Město Nový Knín
Nový Kostel	707708	Nový Kostel	5032	V	50°13'03,13"	12°26'49,61"	647	Obec Nový Kostel
Nový Malín	707813	Nový Malín	230	V	49°56'47,60"	17°01'57,20"	2096, 2097, 2098	Obec Nový Malín
Nový Oldřichov	707830	Nový Oldřichov	1487	V	50°46'00,76"	14°27'10,23"	631/1	Obec Nový Oldřichov
Nový Ples	707848	Nový Ples	1311	V	50°19'19,39"	15°56'36,79"	341	Obec Nový Ples
Nový Poddvorov	707856	Nový Poddvorov	1750	V	48°52'21,96"	16°58'13,40"	362	Obec Nový Poddvorov
Nový Přerov	707864	Nový Přerov	436	V	48°48'14,42"	16°29'40,27"	693	Obec Nový Přerov
Nový Rychnov	707881	Nový Rychnov	4674	V	49°23'06,47"	15°21'43,87"	30	Obec Nový Rychnov
						31		
Nýdek	708186	Nýdek	1172	V	49°39'25,34"	18°45'35,78"	1031	Římskokatolická farnost Vendryně
Nýdek	708186	Nýdek	4339	V	49°39'34,59"	18°45'40,05"	1338	Farní sbor Slezské církve a.v. v Bystřici
Nýdek	708186	Třinec	4339	V	49°38'14,31"	18°41'40,09"	1338	Farní sbor Slezské církve a.v. v Bystřici
Nyklovice	708224	Nyklovice	1146	V	49°36'22,97"	16°20'47,00"	382/8	
Nymburk	708232	Nymburk	33379	V	50°10'57,34"	15°01'30,01"	998/2, 997/2, 997/4	Město Nymburk
Nýrsko	708453	Nýrsko	8889	V	49°17'14,18"	13°08'29,23"	1583/2	Římskokatolická farnost Nýrsko
						1583/6	Město Nýrsko	
Nýrsko	708453	Nýrsko	1752	NV	49°17'05,70"	13°09'04,48"	1246	Federace židovských obcí v České republice
Nýřany	708496	Nýřany	11598	V	49°42'37,22"	13°13'04,02"	1699/1	
Obděnice	708534	Petrovice	1913	V	49°33'04,49"	14°22'27,18"	105	Obec Petrovice
Obec Boháňka	605930	Boháňka	2836	V	50°21'47,76"	15°42'21,48"	321/2	Obec Boháňka
Obec Markvartice	691801	Markvartice	3667	V	50°25'41,27"	15°11'23,68"	577/3	Obec Markvartice
Obec Otročin	716669	Otročin	5635	V	50°02'04,18"	12°53'29,02"	228/1	Obec Otročin
Obec Žďárec	795488	Žďárec	2128	V	49°22'35,35"	16°15'45,27"	341/2	Obec Žďárec
Obecnice	708569	Obecnice	2482	V	49°42'56,72"	13°57'19,73"	730/2	Obec Obecnice
Obědkovice	708577	Obědkovice	2500	V	49°23'53,92"	17°13'24,03"	132	Obec Obědkovice
Obědné	682853	Oskava	1278	V	49°52'56,59"	17°03'41,04"	594/14	Obec Libina
Obora u Kaznějova	708623	Obora	3165	V	49°53'03,65"	13°24'44,29"	80	Římskokatolická farnost Plasy
Obora u Loun	620050	Obora	1166	V	50°22'19,71"	13°51'51,54"	382	Římskokatolická farnost Obora
Oborná	613231	Oborná	1434	V	50°00'15,04"	17°29'50,46"	1084	Obec Oborná
Obrataň	708712	Obrataň	4071	V	49°25'34,43"	14°56'14,08"	1460/3	
Obřany	612553	Brno	1896	V	49°14'06,27"	16°38'44,95"	1350	Římskokatolická farnost u kostela sv. Václava

Katastrální území (KÚ)	Kód KÚ	Oblast	Výměra celkem	V/NV	Severní	Východní	Parcelní číslo	Vlastnické právo k pozemku
Obříství	708828	Obříství	3167	V	50°17'32,57"	14°28'29,17"	698	Obec Obříství
Obyčtov	708844	Obyčtov	4675	V	49°29'51,73"	16°00'10,33"	1026/2 1026/3	Obec Obyčtov Česká republika – Úřad pro zastupování státu ve věcech majetkových
Ocmanice	708887	Ocmanice	866	V	49°13'55,66"	16°07'43,15"	62	Obec Ocmanice
Očihov	708917	Očihov	3248	V	50°11'41,35"	13°27'28,85"	458/1	Obec Očihov
Očihovec	708925	Očihov	1711	V	50°11'14,48"	13°28'22,32"	750/10, 750/12	Obec Očihov
Odolena Voda	708992	Odolena Voda	3701	V	50°13'48,13"	14°23'46,36"	285/2	
Odolena Voda	708992	Odolena Voda	7110	V	50°13'49,77"	14°24'33,68"	194/3	
Odrovice	709077	Odrovice	1015	V	49°00'40,04"	16°30'21,47"	2	Obec Odrovice
Odry	709085	Odry	10677	V	49°39'59,72"	17°49'40,31"	1092	Město Odry
Ohaře	709204	Ohaře	4309	V	50°05'42,02"	15°17'41,88"	762	Obec Ohaře, Obec Býchory
Ohnišov	709263	Ohnišov	1848	V	50°19'16,76"	16°12'48,02"	385/2	Obec Ohnišov
Ohništiny	709280	Ohništiny	842	V	50°19'46,95"	15°30'37,27"	39	Římskokatolická farnost Ohništiny
Ohništiny	709280	Ohništiny	952	V	50°18'42,75"	15°31'55,73"	732/4	Obec Šaplava
Ohništiny	709280	Ohništiny	2675	V	50°19'34,54"	15°30'29,47"	965/2	Římskokatolická farnost Ohništiny
Ohrazenice u Turnova	709336	Ohrazenice	1476	V	50°36'04,20"	15°07'50,86"	220/3	Obec Ohrazenice
Ohrozim	709361	Ohrozim	1676	V	49°29'20,23"	17°00'59,00"	808	Obec Ohrozim
Ochoz u Brna	709433	Ochoz u Brna	2418	V	49°15'12,22"	16°44'17,64"	2	Římskokatolická farnost Ochoz u Brna
Okna v Podbezdězí	709476	Okna	1258	V	50°31'41,46"	14°40'17,38"	57	Římskokatolická farnost Okna
Okounov	709506	Okounov	3095	V	50°21'44,50"	13°06'15,98"	637	Obec Okounov
Okrouhlá u Nového Boru	709573	Okrouhlá	1911	V	50°45'56,25"	14°31'38,60"	39	Obec Okrouhlá
Okrouhlé Hradiště	709603	Konstantinovy Lázně	1486	V	49°51'23,85"	13°01'56,67"	57/1	Římskokatolická farnost Konstantinovy Lázně
Okrouhlé Hradiště	709603	Konstantinovy Lázně	3997	V	49°52'00,06"	13°00'02,97"	916, 919/3	
Okrouhlo	709719	Okrouhlo	1605	V	49°55'05,37"	14°27'22,05"	140/2	Obec Okrouhlo
Okřínek	709751	Okřínek	2943	V	50°09'37,81"	15°11'18,40"	1051/4	Obec Okřínek
Okříšky	709778	Okříšky	1336	V	49°14'43,26"	15°46'14,37"	388/3	Obec Okříšky
Olbramice	709808	Olbramice	1349	V	49°47'32,54"	18°05'06,23"	221	Římskokatolická farnost Olbramice
Olbramice u Vilémova	781991	Olbramice	930	V	49°36'51,79"	17°00'19,36"	597	Obec Olbramice
Olbramkostel	709816	Olbramkostel	1796	V	48°55'20,45"	15°57'23,39"	1957	Obec Olbramkostel
Olbramovice u Moravského Krumlova	709930	Olbramovice	3014	V	48°59'37,97"	16°23'38,76"	548	Obec Olbramovice
Olbramovice u Votic	709875	Olbramovice	2126	V	49°40'26,75"	14°38'27,26"	80	Římskokatolická farnost Votice
Oldřichov nad Ploučnicí	634620	Františkov nad Ploučnicí	2304	V	50°43'38,05"	14°19'49,66"	162/2	Obec Františkov nad Ploučnicí
Oldřichov u Mladé Vožice	709956	Oldřichov	953	V	49°33'26,92"	14°45'10,63"	106/3	Římskokatolická farnost Nová Ves u Mladé Vožice
Oldřichov v Hájích	710016	Oldřichov v Hájích	3917	V	50°50'45,94"	15°04'54,20"	541/2	Obec Oldřichov v Hájích
Oldřichovice u Děpoltic	625507	Dešenice	700	V	49°15'53,54"	13°13'07,87"	206	Římskokatolická farnost Nýrsko
Oldřichovice u Třince	710032	Třinec	4676	V	49°38'42,48"	18°38'21,57"	2260, 2318	Město Třinec
Oldřišov	710113	Oldřišov	3774	V	49°59'36,17"	17°57'54,70"	35	Římskokatolická farnost Oldřišov
Oleksovice	710121	Oleksovice	2554	V	48°54'11,18"	16°14'37,39"	575	Obec Oleksovice
Oleška	710181	Oleška	3495	V	49°58'13,41"	14°55'17,94"	300/3	Česká republika – Úřad pro zastupování státu ve věcech majetkových
Olešky	737470	Radějovice	1489	V	49°57'01,05"	14°34'09,89"	86	Římskokatolická farnost Popovičky
Olešná na Moravě	710326	Nové Město na Moravě	2241	V	49°32'46,79"	16°07'13,99"	383/1 383/2 383/3	Česká republika – Úřad pro zastupování státu ve věcech majetkových A. Kalina Vladimír Vašík
Olešná u Rakovníka	710202	Olešná	692	V	50°07'30,13"	13°41'45,68"	397	Obec Olešná
Olešnice na Moravě	710415	Olešnice	5849	V	49°33'12,27"	16°25'05,66"	589	Římskokatolická farnost Olešnice na Moravě

Olešnice na Moravě	710415	Olešnice	1031	V	49°33'34,10"	16°25'15,71"	112, 111	Farní sbor Českobratrské církve evangelické v Olešnici na Moravě
Olešnice u Trhových Svinů	710334	Olešnice	5108	V	48°50'11,37"	14°42'12,24"	106	
Olešnice v Orlických horách	710466	Olešnice v Orlických horách	3025	V	50°22'26,97"	16°18'33,65"	427	Česká republika – Místní národní výbor Olešnice v Orlických horách
Olomoučany	710954	Olešnice	15668	V	49°19'20,82"	16°41'02,19"	861/1, 862, 874	Obec Olomoučany
Oloví	710962	Oloví	5218	V	50°14'41,73"	12°33'41,80"	219	Obec Oloví
Olišany	636410	Olišany	2016	V	49°15'01,29"	16°52'16,60"	600/196	Obec Olišany
Olišany	711110	Olišany u Prostějova	2870	V	49°31'58,88"	17°09'32,30"	89	Obec Olišany u Prostějova
Olišany u Dačic	711071	Studená	1996	V	49°08'03,91"	15°15'10,52"	54	Římskokatolická farnost Olišany u Dačic
Oliší u Tišnova	711144	Oliší	566	V	49°25'12,90"	16°17'33,97"	292	Římskokatolická farnost Oliší u Tišnova
Olišová Vrata	663654	Karlovy Vary	1187	V	50°12'31,23"	12°55'26,27"	332	Město Karlovy Vary
Omice	711195	Omice	1192	V	49°10'01,01"	16°26'56,31"	614	Obec Omice
Omlenice	711217	Omlenice	1291	V	48°44'03,77"	14°26'11,82"	370	Obec Omlenice
Ondřejov u Prahy	711276	Ondřejov	2793	V	49°53'55,70"	14°47'14,36"	2123/2	Obec Ondřejov
Ondřejovice v Jeseníkách	793159	Zlaté Hory	936	V	50°16'34,24"	17°20'12,02"	1202	Římskokatolická farnost Ondřejovice
Ondřejovice v Jeseníkách	793159	Zlaté Hory	2781	V	50°15'24,91"	17°20'58,82"	4	Město Zlaté Hory
Onšov	711357	Onšov	3489	V	49°34'42,46"	15°08'01,14"	153	Římskokatolická farnost Onšov
							151	Arcibiskupství pražské
Onšov na Moravě	711373	Onšov	726	V	48°54'08,70"	15°50'19,17"	88	Obec Onšov
Opařany	711438	Opařany	8078	V	49°23'35,38"	14°29'07,99"	1229	
Opatov na Moravě	711571	Opatov	2692	V	49°13'22,71"	15°39'17,31"	29	Obec Opatov
Opatov u Jihlavy	711462	Opatov	1432	V	49°25'44,79"	15°23'43,11"	23/2	Obec Opatov
Opatov v Čechách	711454	Opatov	3255	V	49°49'23,49"	16°30'15,17"	227	Římskokatolická farnost Opatov v Čechách
Opatovec	711501	Opatovec	1176	V	49°48'20,14"	16°29'11,07"	1090/3	Obec Opatovec
Opatovice nad Labem	711551	Opatovice nad Labem		V	50°08'53,17"	15°47'31,08"	106	
Opatovice u Hranic	711543	Opatovice	2588	V	49°30'03,12"	17°44'00,32"	806	Obec Opatovice
Opatovice u Rajhradu	711527	Opatovice	23	V	49°04'35,26"	16°38'33,01"	493	Římskokatolická farnost Rajhrad
Opatovice u Zbýšova	792080	Zbýšov	1165	V	49°49'25,44"	15°21'04,27"	77	Farní sbor Českobratrské církve evangelické v Opatovicích
Opava - Předměstí	711578	Opava	114987	V	49°55'36,06"	17°53'13,80"	2566/1	Statutární Město Opava
Opavské Předměstí	674630	Krnov	2654	NV	50°05'05,59"	17°43'29,70"	983	Federace židovských obcí v České republice
Opavské Předměstí	674630	Krnov	3062	V	50°04'42,22"	17°41'20,45"	2237	Město Krnov
Oplocany	711918	Oplocany	3328	V	49°24'38,39"	17°16'10,68"	491/3	Obec Oplocany
Opočnice	711926	Opočnice	3536	V	50°10'35,78"	15°15'08,29"	405/2	Obec Opočnice
Opočno pod Orlickými horami	711951	Opočno	984	V	50°16'17,20"	16°07'12,79"	1008	Město Opočno
Opočno pod Orlickými horami	711951	Opočno	1960	V	50°15'59,52"	16°06'59,08"	37	Město Opočno
Opočno pod Orlickými horami	711951	Opočno	13249	V	50°16'21,67"	16°07'18,14"	1011	Město Opočno
Opočno u Loun	660205	Opočno	2551	V	50°18'33,04"	13°44'18,90"	660	Obec Opočno
Opolany	711993	Opolany	1402	V	50°07'51,14"	15°13'44,98"	158/13	Českobratrská církev evangelická, sbor v Opolanech
Oráčov	712078	Oráčov	1686	NV	50°07'40,16"	13°33'31,05"	1449	Židovská obec v Praze
Oráčov	712078	Oráčov	5110	V	50°06'21,12"	13°32'49,47"	121	Obec Oráčov
Orel	712086	Orel	1524	V	49°55'58,47"	15°51'03,49"	319	Obec Orel
Orlice	680672	Letohrad	2812	V	50°01'18,96"	16°31'48,27"	686	Římskokatolická farnost Letohrad
Orličky	712221	Orličky	285	V	50°01'49,34"	16°40'45,34"	966/2	Obec Orličky
Orlík nad Vltavou	712248	Orlík nad Vltavou	2885	V	49°30'14,88"	14°10'08,18"	181	Římskokatolická farnost Orlík nad Vltavou
Orlová	712361	Orlová	7456	NV	49°50'20,13"	18°25'25,60"	2705	Židovská obec v Ostravě
Orlová	712361	Orlová	11776	V	49°50'22,20"	18°25'27,89"	4058	Římskokatolická farnost Orlová
Orlová	712361	Orlová	20551	V	49°50'23,96"	18°25'26,86"	4059	Římskokatolická farnost Orlová

Katastrální území (KÚ)	Kód KÚ	Oblast	Výměra celkem	V/NV	Severní	Východní	Parcelní číslo	Vlastnické právo k pozemku
Orlová	712361	Orlová	22014	V	49°50'20,35"	18°25'20,74"	2707, 2702	Město Orlová
Orlovice	712591	Orlovice	3711	V	49°14'16,24"	17°05'20,69"	2732, 2734/2	Římskokatolická farnost Orlovice
Ořech	712604	Ořech	2223	V	50°01'16,50"	14°17'59,61"	38	Římskokatolická farnost Ořech
Ořechov	712612	Ořechov	712	V	49°06'31,73"	16°31'35,82"	888/2	
Ořechov	712612	Ořechov	2267	V	49°06'33,65"	16°30'36,42"	1924	Obec Ořechov
Osečná	712787	Osečná	5558	V	50°41'29,63"	14°54'53,37"	742/2	Obec Osečná
Osek nad Bečvou	713015	Osek nad Bečvou	3309	V	49°30'40,02"	17°31'34,57"	243	Římskokatolická farnost Osek nad Bečvou
Osek u Duchcova	712981	Osek	28705	V	50°37'02,60"	13°42'21,04"	505/3	Město Osek
Osek u Rokycan	712949	Osek	1165	NV	49°46'18,58"	13°35'29,09"	856	Federace židovských obcí v České republice
Osek u Rokycan	712949	Osek	5204	V	49°46'52,51"	13°35'22,90"	423/2	Obec Osek
Osek u Sobotky	713007	Osek	1740	V	50°27'50,86"	15°09'31,79"	48	Římskokatolická farnost děkanství
Osenice	625931	Dětenice	4712	V	50°22'12,14"	15°09'32,27"	99/3	Obec Dětenice
Osík	713104	Osík	4303	V	49°50'36,25"	16°16'48,22"	2021/2	Obec Osík
Osiky	713112	Osiky	3785	V	49°26'40,53"	16°25'32,83"	216	Obec Osiky
Oslavany	713180	Oslavany	1398	V	49°07'30,42"	16°19'46,89"	2435/2	Město Oslavany
Oslavany	713180	Oslavany	8750	V	49°07'29,62"	16°19'50,60"	2	Město Oslavany
Oslov	713228	Oslov	1930	V	49°23'36,29"	14°12'53,08"	901/2	Římskokatolická farnost Oslov
Osnice	713279	Jesenice	1418	V	49°58'31,84"	14°33'06,28"	133/1	Arcibiskupství pražské
Osoblaha	713295	Osoblaha	2346	NV	50°16'36,73"	17°43'00,75"	281/1	Federace židovských obcí v České republice
Osoblaha	713295	Osoblaha	3415	V	50°16'57,64"	17°43'14,54"	3666/1	Obec Osoblaha
Osová Bitýška	713350	Osová Bitýška	5445	V	49°19'30,55"	16°10'23,01"	30/2	Římskokatolická farnost Osová Bitýška
Ostravice 1	715671	Ostravice	4570	V	49°32'44,93"	18°22'59,44"	1675	Obec Ostravice
Ostroměř	715727	Ostroměř	5029	V	50°22'34,39"	15°32'14,16"	565/4	Obec Ostroměř
Ostrov na Šumavě	715760	Malšín	1028	V	48°40'35,99"	14°17'16,94"	2019/2	Římskokatolická farnost Malšín
Ostrov nad Ohří	715883	Ostrov	8621	V	50°18'00,04"	12°56'23,33"	1706	Město Ostrov
Ostrov nad Oslavou	716006	Ostrov nad Oslavou	11120	V	49°28'55,92"	15°59'18,11"	1060/2	Obec Ostrov nad Oslavou
Ostrov u Macochy	716165	Ostrov u Macochy	2807	V	49°22'59,80"	16°45'29,71"	1380/2	Obec Ostrov u Macochy
Ostrovačice	716103	Ostrovačice	16	V	49°12'50,12"	16°24'28,43"	149	Obec Ostrovačice
Ostrožská Lhota	716171	Dolní Němčí	2325	V	48°58'26,42"	17°28'21,77"	3868	Obec Ostrožská Lhota
Ostrožská Nová Ves	716201	Ostrožská Nová Ves	9468	V	49°00'03,52"	17°26'25,53"	6910	Římskokatolická farnost Ostrožská Nová Ves
Ostrožské Předměstí	773123	Uherský Ostroh	6131	V	48°59'06,47"	17°24'09,78"	155/2	Římskokatolická farnost Uherský Ostroh
Ostrožské Předměstí	773123	Ostrožské Předměstí	2753	NV	48°59'05,47"	17°24'10,47"	766	Židovská obec Brno
Ostrožské Předměstí	773123	Velká nad Veličkou	2753	NV	48°53'14,45"	17°31'20,18"	766	Židovská obec Brno
Ostružná	716219	Ostružná	1020	V	50°11'04,29"	17°03'08,11"	178	Obec Ostružná
Ostružno u Jičina	716260	Ostružno	2483	V	50°26'25,81"	15°17'18,00"	120	Římskokatolická farnost Ostružno
Ostředek	716294	Ostředek	7711	V	49°49'56,42"	14°49'30,15"	484	Obec Ostředek
Ostřetín	716332	Ostřetín	3901	V	50°02'48,21"	16°01'41,81"	68	Římskokatolická farnost Ostřetín
Osvětimany	716359	Osvětimany	4381	V	49°03'28,60"	17°15'13,91"	1345/1	Římskokatolická farnost Osvětimany
Osvračín	716391	Osvračín	3084	V	49°30'58,42"	13°03'03,59"	575, 576/2	
Ošelín	716430	Ošelín	2573	V	49°46'18,55"	12°50'55,63"	257	Obec Ošelín
Otice	716481	Otice	3125	V	49°54'47,32"	17°52'20,93"	571	Obec Otice
Otice u Svojšovic	761460	Strančice	766	V	49°57'53,57"	14°38'49,55"	23	Římskokatolická farnost Jažlovice
Otín u Plané	721271	Planá	1731	V	49°51'12,27"	12°47'38,42"	989	Město Planá
Otnice	716570	Otnice	4521	V	49°05'09,85"	16°48'43,22"	365	Obec Otnice
Otradov	716626	Otradov	1097	V	49°47'39,26"	16°02'49,58"	153	Římskokatolická farnost Krouna

Otvice	716961	Otvice	2901	V	50°28'33,69"	13°27'09,25"	120	Farní sbor Českobratrské církve evangelické v Krouně
Otvovice	716987	Otvovice	3015	V	50°12'38,82"	14°16'49,97"	764	Obec Otvice
Ouběnice u Votic	717002	Bystřice	1792	V	49°41'33,97"	14°41'05,35"	299/3	Obec Otvovice
Ovčáry u Kolína	717096	Ovčáry	2992	V	50°03'53,96"	15°14'48,83"	342/2	Římskokatolická farnost Ouběnice
Ovesné Kladruby	717134	Ovesné Kladruby	3578	V	49°57'06,44"	12°46'44,39"	503	Obec Ovčáry
Paběnice	720216	Paběnice	489	V	49°50'27,44"	15°18'10,16"	1382	Obec Ovesné Kladruby
Pacov	717215	Pacov	1592	NV	49°28'30,58"	15°00'37,76"	100	Římskokatolická farnost Třebonín
Pacov	717215	Pacov	12047	V	49°28'06,32"	14°59'50,54"	1379	Židovská obec v Praze
Pacov u Říčan	717207	Říčany	1389	V	50°00'38,42"	14°40'05,06"	278/2, 274	Město Pacov
Pačejov	717304	Pačejov	2969	V	49°22'17,90"	13°37'50,79"	169/2	Město Říčany
Pačlavice	717355	Pačlavice	4378	V	49°15'35,10"	17°10'21,68"	615	
Palačov	717380	Starý Jičín	1356	V	49°32'48,85"	17°54'58,70"	142	
Páleč u Zlonic	717398	Páleč	2181	V	50°18'48,45"	14°02'55,86"	945/4	Obec Starý Jičín
Páleček	717410	Klobuky	1320	V	50°17'36,17"	14°01'52,34"	227	
Palič	684473	Lipová	2068	V	50°00'41,78"	12°28'37,32"	15	Římskokatolická farnost Zlonice
Palkovice	717452	Palkovice	3385	V	49°38'09,74"	18°19'11,53"	135	Obec Lipová
Palonín	717479	Palonín	1794	V	49°43'53,74"	16°57'12,96"	557	Římskokatolická farnost Palkovice
Palupín	717509	Strmilov	1931	V	49°10'46,45"	15°13'16,52"	15	Obec Palonín
Panenská Hůrka	604631	Bílý Kostel nad Nisou	1249	V	50°48'32,85"	14°55'39,06"	180	Římskokatolická farnost Palupín
Panenský Týnec	717568	Panenský Týnec	3917	V	50°17'48,70"	13°54'18,69"	217/2	Obec Bílý Kostel
							540	Římskokatolická farnost Panenský Týnec
							541/2	Obec Panenský Týnec
Panoší Újezd	717592	Panoší Újezd	3299	V	50°02'11,21"	13°43'07,91"	77	Římskokatolická farnost Petrovice u Rakovníka
Panská Lhota	717614	Brtnice	985	V	49°19'13,47"	15°43'18,15"	170	Město Brtnice
Panské Dubenky	717631	Panské Dubenky	2290	V	49°13'13,17"	15°15'51,00"	87, 93/2	Obec Panské Dubenky
Paračov	717649	Paračov	1519	V	49°11'56,12"	13°59'58,02"	215/2	Římskokatolická farnost Paračov
Pardubice	717657	Pardubice	61856	V	50°01'11,68"	15°46'42,63"	2439/1, 2439/4, 2396/1	Služby města Pardubic a.s.
Pardubičky	717835	Pardubice	9086	V	50°01'28,03"	15°47'27,93"	24/1	Statutární Město Pardubice
Parník	621820	Česká Třebová	6371	V	49°54'56,35"	16°25'54,04"	581/4	Město Česká Třebová
Paršovice	718106	Paršovice	4020	V	49°29'53,53"	17°42'35,84"	303/2	Římskokatolická farnost Paršovice
Partutovice	718122	Partutovice	727	V	49°37'53,59"	17°42'29,42"	65/2	Římskokatolická farnost Partutovice
Partutovice	718122	Partutovice	6210	V	49°38'03,03"	17°42'34,47"	960/4	Obec Partutovice
Pasečná	635286	Přední Výtoň	1082	V	48°38'28,74"	14°06'19,92"	2824, 2825/1	Obec Přední Výtoň
Paseka u Šternberka	718165	Paseka	3912	V	49°47'44,08"	17°13'44,62"	65	Obec Paseka
Paseky nad Jizerou	718203	Paseky nad Jizerou	798	V	50°43'27,10"	15°24'04,23"	2	Obec Paseky
Paskov	718211	Paskov	7967	V	49°43'42,70"	18°17'02,42"	1573	Obec Paskov
Pasohlávky	718220	Pasohlávky	1064	V	48°54'05,87"	16°32'15,34"	1213	Obec Pasohlávky
Pasohlávky	718220	Pasohlávky	3489	V	48°54'11,27"	16°32'52,92"	1121/15	Obec Pasohlávky
Pastviny u Klášterce nad Orlicí	718238	Pastviny	1948	V	50°05'35,47"	16°34'02,34"	1782/3	Obec Pasviny
Pašovice na Moravě	718254	Pašovice	2015	V	49°04'44,67"	17°38'52,92"	1814	Obec Pašovice
Pátek u Loun	718271	Peruc	3237	V	50°22'40,02"	13°55'38,70"	247/2	Obec Peruc
Pátek u Poděbrad	718262	Pátek	1789	V	50°10'09,93"	15°09'34,81"	284/5	Obec Pátek
Pavlice	718319	Pavlice	1957	V	48°58'24,03"	15°54'02,12"	2029/1	Obec Pavlice
Pavličky	771287	Tuhaň	1226	V	50°32'37,97"	14°29'05,19"	229/3	Obec Tuhaň
Pavlíkov	718327	Pavlíkov	1492	V	50°03'18,39"	13°44'37,18"	321/2	Římskokatolická farnost Petrovice u Rakovníka
Pavlišov	718343	Náchod	1719	V	50°27'05,64"	16°10'11,07"	264/4	Město Náchod



Katastrální území (KÚ)	Kód KÚ	Oblast	Výměra celkem	V/NV	Severní	Východní	Parcelní číslo	Vlastnické právo k pozemku
Pavlov	718432	Pavlov	6081	V	49°27'12,54"	15°55'16,30"	475	Obec Pavlov
Pavlov u Dolních Věstonic	718394	Pavlov		V	48°52'28,95"	16°40'02,52"		
Pavlov u Loštic	718467	Pavlov	2049	V	49°44'39,51"	16°53'11,08"	215/4	Obec Pavlov
Pavlov u Stonařova	718416	Pavlov	1597	V	49°14'37,21"	15°33'17,43"	45	Římskokatolická farnost Pavlov (Třešť)
Pavlovice u Jestřebí	718548	Jestřebí	1478	V	50°36'04,96"	14°31'46,52"	661	Obec Jestřebí
Pavlovice u Kojetína	718564	Pavlovice u Kojetína	4494	V	49°18'01,33"	17°12'50,74"	859	Obec Dřínov, Česká republika
							902/1	Marie Růžičková
							902/3	Miroslav Urbánek
							902/5	Jaroslava a Petr Strašákovi
							902/9	Danuše Lechnerová
Pavlovice u Přerova	718581	Pavlovice u Přerova	6254	V	49°28'14,40"	17°33'05,40"	264	Obec Pavlovice u Přerova
Pazderna	718602	Pazderna	4964	V	49°42'16,64"	18°26'12,33"	288/2	Obec Pazderna
Pecka	718696	Pecka	4487	V	50°29'01,30"	15°36'26,53"	343/2	Římskokatolická farnost Pecka
Pečice	718769	Pečice	2897	V	49°36'14,37"	14°06'15,48"	563	
Pěčín u Rychnova nad Kněžnou	718815	Pěčín	1165	V	50°09'22,27"	16°25'22,36"	563	Obec Pěčín
Pečky	718823	Pečky	9695	V	50°05'25,62"	15°00'49,24"	2292	Město Pečky
Pekařov	660370	Jindřichov	575	V	50°04'31,35"	17°01'16,72"	1	Obec Jindřichov
Pěkná	796379	Nová Pec	940	V	48°51'06,91"	13°55'59,77"	934	Obec Nová Pec
Pelhřimov	718912	Pelhřimov	35174	V	49°25'38,75"	15°14'01,14"	2217/1, 2214, 2231/2, 2211	Město Pelhřimov
							2217/2	Anna Krásová
							221	Z. Buchta, M. Prokešová
Pelhřimov	718912	Pelhřimov	100	V	49°27'38,54"	15°16'39,38"	2	Římskokatolická farnost Pelhřimov
Penčice	719056	Přerov	5175	V	49°31'10,17"	17°25'05,24"	250	Římskokatolická farnost Penčice
Pěňčín	719170	Pěňčín	1454	V	50°35'35,70"	15°04'16,54"	128/1	Obec Pěňčín
Pěňčín na Moravě	719200	Pěňčín	3091	V	49°34'09,08"	17°00'55,28"	589/3	Obec Pěňčín
Perálec	719226	Perálec	597	V	49°49'33,52"	16°04'55,98"	93	Farní sbor Českobratrské církve evangelické v Proseči u Skutče
Perná	719242	Perná	2204	V	48°51'03,49"	16°37'45,14"	843	Obec Perná
Pernarec	719293	Pernarec	2783	V	49°50'18,39"	13°06'28,98"	31, 850/5	Obec Pernarec
Pernink	719315	Pernink	6685	V	50°21'54,97"	12°47'16,79"	1744/2	Obec Pernink
Pertoltice u Zruče nad Sázavou	719480	Pertoltice	2225	V	49°45'05,35"	15°10'49,20"	234/2	Obec Pertoltice
Peruc	719528	Peruc	2579	V	50°20'26,47"	13°57'25,42"	411/3	Římskokatolická farnost Peruc
Peruc	719528	Peruc		V	50°20'36,83"	13°57'42,09"		
Pětipsy	719561	Pětipsy	2503	V	50°19'24,99"	13°20'43,68"	491	Obec Pětipsy
Petlery	630713	Domašín	807	V	50°24'40,09"	13°09'38,79"	953/2	Obec Domašín
Petrohrad	719692	Petrohrad	2440	V	50°07'24,08"	13°26'20,57"	279	Obec Petrohrad
Petrov nad Desnou	719790	Rapotín	12627	V	49°59'52,14"	17°01'26,17"	25	Obec Rapotín
Petrov u Hodonína	719773	Petrov	3784	V	48°52'51,88"	17°16'40,93"	633/1	Obec Petrov
Petrovice	732613	Praha	4732	V	50°02'10,19"	14°33'54,26"	427	Hlavní město Praha
Petrovice I	720224	Petrovice I	1324	V	49°48'47,16"	15°17'47,84"	462/2	Římskokatolická farnost Červené Janovice
Petrovice u Chabařovic	720097	Petrovice	3664	V	50°47'21,11"	13°58'27,21"	1403	Obec Petrovice
Petrovice u Jihlavy	736759	Puklice	1492	V	49°22'37,63"	15°40'01,03"	29	Česká republika – Obce: Puklice, Velký Beranov
Petrovice u Karviné	720356	Petrovice u Karviné	4596	V	49°54'07,99"	18°32'25,15"	1579/1	Obec Petrovice u Karviné
							1579/2	Helena Zarembová
							1579/3	Římskokatolická farnost Petrovice u Karviné
Petrovice u Lanškrouna	720143	Petrovice	580	V	49°59'18,95"	16°32'35,50"	297/2	Obec Petrovice

Petrovice u Moravského Krumlova	720178	Petrovice	1872	V	49°00'34,44"	16°17'23,44"	1	Obec Patrovice
Petrovice u Nového Bydžova	720127	Petrovice	2870	V	50°17'25,64"	15°36'14,77"	13/1	Obec Petrovice
Petrovice u Rakovníka	719927	Petrovice	2455	V	50°03'38,59"	13°38'37,36"	749	Římskokatolická farnost Petrovice u Rakovníka
Petrovice u Sedlčan	719889	Petrovice	3708	V	49°33'09,43"	14°20'00,76"	224/2	Římskokatolická farnost Petrovice u Sedlčan
Petrovice u Sušice	720020	Petrovice u Sušice	3176	V	49°13'13,26"	13°26'30,80"	53	Římskokatolická farnost Petrovice u Sušice
Petrovice v Lužických horách	720071	Jablonné v Podještědí	1291	V	50°48'31,20"	14°46'07,09"	47	Město Jablonné v Podještědí
Petrovice ve Slezku	656984	Petrovice	913	V	50°14'24,54"	17°26'48,55"	1620/4, 1621/2	Obec Petrovice
Petřikovice u Trutnova	654931	Vlčice	1178	V	50°35'54,04"	15°59'28,08"	627	Obec Chvaleč
Petřvald u Karviné	720488	Petřvald	18250	V	49°49'53,00"	18°23'02,95"	12/1	Město Petřvald
Pchery	720542	Pchery		V	50°11'42,99"	14°06'41,06"		
Pičín	720551	Pičín	4503	V	49°45'02,70"	14°03'37,16"	1318	Římskokatolická farnost Pičín
Pihel	720585	Nový Bor	2486	V	50°43'51,78"	14°33'21,87"	1049/3	Město Nový Bor
Pikov	607690	Borotín	1485	V	49°28'55,36"	14°36'09,93"	33	Obec Borotín
Pila	720593	Pila	1962	V	50°10'31,16"	12°55'45,27"	583	Obec Pila
Pilníkov I	720615	Pilníkov	3978	V	50°31'52,50"	15°49'24,72"	331	Obec Pilníkov
Písařov	720658	Písařov	1300	V	50°00'24,49"	16°47'57,66"	181	Římskokatolická farnost Písařov
Písečná u Jeseníka	720691	Písečná	1872	V	50°16'22,22"	17°15'15,51"	958	Římskokatolická farnost Písečná
Písečná u Žamberka	720674	Písečná	1230	V	50°02'39,14"	16°26'46,18"	1321/1	Římskokatolická farnost děkanství Žamberk
Písečné u Slavonic	720721	Písečné	1560	NV	48°57'42,26"	15°27'24,76"	1386/1	Židovská obec v Praze
Písek	720755	Písek	4255	V	49°19'36,68"	14°07'19,67"	587/2	Město Písek
Písek	720755	Písek	4461	NV	49°18'59,36"	14°07'35,41"	807/2	Židovská obec v Praze
Písek	720755	Písek	13817	V	49°18'27,17"	14°08'34,93"	285	Římskokatolická farnost Písek
Písek	720755	Písek	96195	V	49°18'58,37"	14°10'12,75"	2493/1	Město Písek
Písek u Chlumce nad Cidlinou	720917	Písek	1895	V	50°09'30,36"	15°29'57,66"	238	Obec Písek
Pískov	720950	Troubelice	2779	V	49°49'07,90"	17°02'24,31"	289	Obec Troubelice
Písková Lhota	720968	Písková Lhota	1631	NV	50°22'14,84"	14°52'27,31"	80/1	Židovská obec v Praze
Písková Lhota u Poděbrad	720976	Písková Lhota	2067	V	50°07'56,42"	15°03'16,35"	1298/4	Obec Písková Lhota
Pístina	720992	Pístina	816	NV	49°04'06,84"	14°53'09,71"	991/1	Židovská obec v Praze
Pístov	652229	Chodová Planá	1666	V	49°55'26,99"	12°45'59,39"	294/2	Obec Chodová Planá
Pístov	652229	Chodová Planá		V	49°55'20,20"	12°45'52,04"		
Pístovice	737364	Račice - Pístovice	4103	V	49°16'03,58"	16°53'28,36"	355/35	Česká republika – MNV Račice Pístovice
Píšť	721085	Píšť	4982	V	49°58'46,30"	18°11'40,65"	544	Obec Píšť
Pištín	721115	Pištín	1289	V	49°02'45,91"	14°20'03,57"	55/3	Obec Pištín
Pitárné	788007	Vysoká	3219	V	50°14'50,46"	17°35'59,87"	1445	Obec Vysoká
Pitín	721158	Pitín	8118	V	49°02'23,04"	17°50'59,34"	25, 2262/1	Obec Pitín
							24	Římskokatolická farnost Pitín
Pitrov	751928	Soběšovice	5031	V	49°43'58,10"	18°27'42,20"	397/2	Obec Soběšovice
Pivín	721166	Pivín	2157	V	49°22'59,84"	17°10'52,05"	482/1	Římskokatolická farnost Pivín
							482/2	Obec Pivín
Pivoň	697478	Mnichov	1156	V	49°29'19,12"	12°44'23,51"	145	Obec Mnichov
Pivonice u Pohorské Vsi	724785	Pohorská Ves	1414	V	48°40'07,47"	14°38'50,74"	31	Římskokatolická farnost Pohorská Ves
Pivonín	721191	Zábřeh	1295	V	49°53'42,69"	16°48'54,29"	276/2	Město Zábřeh
Planá nad Lužnicí	721336	Planá nad Lužnicí	8437	V	49°21'57,54"	14°42'00,69"	1547	Město Planá nad Lužnicí
Planá u Českých Budějovic	641618	Planá	1710	V	48°56'39,94"	14°27'07,57"	315	Obec Planá
Planá u Mariánských Lázní	721280	Planá	14456	V	49°52'22,23"	12°44'39,31"	411/2	Město Planá
Planá u Nynic	708402	Hromnice	2180	V	49°51'27,48"	13°30'23,67"	317	Římskokatolická farnost Dýšina

Katastrální území (KÚ)	Kód KÚ	Oblast	Výměra celkem	V/NV	Severní	Východní	Parcelní číslo	Vlastnické právo k pozemku
Plaňany	721387	Plaňany	5215	V	50°03'03,30"	15°01'57,26"	20, 23/2	Římskokatolická farnost Pečky
Plánice	721476	Plánice	7918	V	49°22'56,14"	13°30'01,50"	2198/17 2204	Město Plánice Farní Obec v Nicově
Plánice	721476	Plánice	4257	V	49°23'22,03"	13°27'53,04"	1153	Římskokatolická farnost Plánice
Plasy	721531	Plasy	7725	V	49°56'04,32"	13°23'38,58"	40	Město Plasy
Platěnice	698491	Moravany	1865	V	50°00'49,15"	15°57'11,95"	278/2	Obec Moravany
Plaveč	721557	Plaveč	1930	V	48°56'04,76"	16°04'52,67"	1640/2	Obec Plaveč
Plavy	721581	Plavy	510	V	50°41'40,69"	15°19'20,64"	909/2	Česká republika – Lesy České republiky, s.p.
Plavy	721581	Plavy	2641	V	50°41'41,22"	15°19'19,09"	910	Obec Plavy
Plazy	721590	Plazy	1495	V	50°24'52,58"	14°58'25,65"	10	Římskokatolická farnost Plazy
Plazy	721590	Plazy		V	50°25'01,90"	14°58'20,02"	256/2	
Plenkovice	674265	Plenkovice	916	V	48°55'20,16"	15°59'54,54"	245	Obec Plenkovice
Pleš	751189	Bělá nad Radbuzou		V	49°32'44,80"	12°36'09,81"	780	
Pleše	721697	Pleše	1095	V	49°11'32,95"	14°49'18,32"	1203/3	Obec Pleše
Plešovec	721743	Chropyně	1798	V	49°20'21,98"	17°22'48,21"	33	Město Chropyně
Plotiště nad Labem	721930	Hradec Králové	7535	V	50°14'26,28"	15°48'14,70"	135/3, 135/6	Statutární Město Hradec Králové
Pluhův Žďár	721956	Pluhův Žďár	1808	V	49°13'27,85"	14°53'30,81"	11	Obec Pluhův Žďár
Plumlov	721964	Plumlov	9545	V	49°27'59,56"	16°59'55,81"	1445/1, 1445/2	Město Plumlov
Plzeň	721981	Plzeň	10533	V	49°44'23,06"	13°23'09,33"	1213/1	Římskokatolická farnost Plzeň u katedrály sv. Bartoloměje
Plzeň	721981	Plzeň	13228	V	49°45'31,56"	13°22'44,44"	12076/2	Statutární Město Plzeň
Pňovany	722804	Pňovany	2142	NV	49°46'21,91"	13°07'26,84"	349	Federace židovských obcí v České republice
Pňovice	722855	Pňovice	4140	V	49°43'38,78"	17°10'02,74"	595/1 595/2	Obec Pňovice Římskokatolická farnost Pňovice
Poběžovice u Domažlic	722863	Poběžovice	4643	NV	49°30'58,50"	12°47'32,57"	734	Federace židovských obcí v České republice
Poběžovice u Domažlic	722863	Poběžovice	13976	V	49°31'04,10"	12°48'21,04"	881	Město Poběžovice
Poboří	761281	Plaňany	856	V	50°01'32,41"	15°03'04,39"	611/2	Obec Plaňany
Pobučí	722910	Jestřebí	1309	V	49°50'41,04"	16°51'17,41"	430/2	Římskokatolická farnost Zvole u Zábřehu
Pocinovice	722936	Pocinovice	2284	V	49°20'37,09"	13°08'26,29"	4336/1	Římskokatolická farnost Kdyně
Počaply	672971	Králův Dvůr	20154	V	49°56'35,75"	14°01'15,34"	106/5, 111/3, 112/1	Město Králův Dvůr, obce Trubská, Koněprusy, Svatá, Trubín
Počaply u Terezína	622591	Terežín	1313	V	50°31'20,63"	14°11'57,09"	1	Město Terežín
Počátky	723002	Počátky	1531	V	49°16'13,89"	15°16'38,38"	1092	Obec Počátky
Počátky	723002	Počátky	11784	V	49°15'53,81"	15°14'30,97"	1473, 1476	Obec Počátky
Počedělice	723100	Počedělice	1136	V	50°22'14,99"	13°53'10,39"	121	Římskokatolická farnost Chožov
Počenice	723126	Počenice - Tetětice	2929	V	49°16'24,48"	17°14'06,00"	270/1, 270/2, 270/3	Obec Počenice - Tetětice
Počepice	723151	Počepice	3388	V	49°35'48,96"	14°22'44,99"	99/1	Římskokatolická farnost Počepice
Počerný	753831	Karlovy Vary	1541	V	50°13'58,67"	12°49'04,56"	1049	Město Karlovy Vary
Podbořanky	795071	Drahouš	597	V	50°03'08,90"	13°26'54,80"	1757	Jaroslav Folk
Podbořanky	795071	Drahouš	684	V	50°02'58,73"	13°26'55,86"	775/3	Obec Jesenice
Podbořanský Rohozec	723223	Podbořanský Rohozec	1699	V	50°12'55,08"	13°16'03,58"	535/1	Obec Podbořanský Rohozec
Podbořany	723231	Podbořany	626	V	50°13'27,84"	13°25'17,18"	1725/2	Město Podbořany
Podbořany	723231	Podbořany	15519	V	50°13'02,34"	13°24'53,19"	1756/1, 1756/3, 1756/2	Město Podbořany
Podbřezí	723398	Podbřezí	691	NV	50°15'46,07"	16°13'07,90"	249	Židovská obec v Praze
Podbřežice	668915	Podbřežice	783	V	49°12'37,10"	16°55'40,70"	63/1	Obec Podbřežice
Podhořany u Nových Hradů	680516	Leština	2310	V	49°51'57,56"	16°08'14,42"	211/1	Obec Javorník, Obec Libecina, Obec Leština
Podhoří na Moravě	723711	Lipník nad Bečvou	1342	V	49°34'13,78"	17°37'41,45"	172/5	Římskokatolická farnost Podhoří

Podhradí nad Dyjí	723789	Podhradí nad Dyjí	1319	V	48°53'53,20"	15°41'11,71"	384/4	Obec Podhradí nad Dyjí
Podhradí u Aše	669261	Podhradí	3471	V	50°15'20,70"	12°11'46,16"	1520, 1524/2	Obec Podhradí
Podivice na Moravě	723827	Podivice	996	V	49°22'05,82"	17°00'37,49"	104/5	Římskokatolická farnost Podivice
Podivín	723835	Podivín	7104	NV	48°49'51,29"	16°50'51,35"	2529	Federace židovských obcí v České republice
Podivín	723835	Podivín	8938	V	48°49'48,21"	16°50'47,31"	1435	Město Podivín
Podklášteří	769916	Třebíč	11147	NV	49°13'12,44"	15°52'47,71"	89/2	Židovská obec Brno
Podlázky	900125	Mladá Boleslav	1913	V	50°26'01,09"	14°52'50,67"	731	Záduší filiálního kostela sv. Michala v Michalovicích
Podlesí nad Odrou	723916	Budišov nad Budišovkou	1945	V	49°45'52,02"	17°35'36,81"	170	
Podlesí pod Pradědem	743364	Světlá Hora	661	V	50°02'02,12"	17°20'00,77"	369	Obec Světlá Hora
Podlesí - město	723932	Malá Morava	2277	V	50°04'24,71"	16°51'32,27"	160	Obec Malá Morava
Podmokly	625141	Děčín	27274	V	50°47'07,69"	14°10'58,96"	2/1	Statutární město Děčín
Podmokly	625141	Děčín	27274	V	50°47'09,64"	14°10'54,76"	2/1	Statutární město Děčín
Podmoky u Golčova Jeníkova	635537	Podmoky	1156	V	49°50'01,96"	15°26'24,25"	1085/2	Obec Podmoky
Podmoky u Městce Králové	724084	Podmoky	3531	V	50°11'40,46"	15°14'30,81"	141/2	Obec Podmoky
Podmolí	724114	Podmolí	675	V	48°50'56,97"	15°56'36,65"	677/2	Obec Podmolí
Podmyče	724122	Podmyče	573	V	48°52'57,70"	15°47'07,41"	66	Obec Podmyče
Podolí	728152	Praha	7437	V	50°03'12,23"	14°25'34,34"	844	Hlavní město Praha
Podolí u Brna	724254	Podolí	2829	V	49°11'14,77"	16°43'11,08"	941	
Podolí u Mohelnice	724327	Mohelnice	1410	V	49°46'47,70"	16°53'55,35"	769/2, 770/2	Město Mohelnice
Podolí u Přerova	724319	Podolí		V	49°26'40,92"	17°31'18,75"	113	
Podolíby	672513	Králíky	1056	V	50°16'51,68"	15°33'43,27"	376/4	Obec Králíky
Podštěly	655571	Chyšě	3331	V	50°06'21,12"	13°15'23,53"	422	Římskokatolická farnost Žlutice
Podúlišany	724513	Podúlišany	992	V	50°07'44,34"	15°43'58,53"	58	Římskokatolická farnost Staré Ždánice
Podveky	716928	Podveky	1885	V	49°49'21,39"	14°59'46,21"	326	Římskokatolická farnost Rataje nad Sázavou
Podvihov	724637	Opava	1923	V	49°51'57,90"	17°57'58,32"	917	Statutární město Opava
Pohled	724645	Pohled	4320	V	49°36'31,50"	15°38'47,37"	614	
Pohnání	724734	Pohnání	8308	V	49°28'37,65"	14°48'55,35"	307/3	Obec Pohnání
Pohoř	724815	Odry	1152	V	49°39'32,95"	17°52'07,65"	6	Římskokatolická farnost Pohoř
Pohořany na Moravě	724858	Dolany	665	V	49°40'19,39"	17°22'33,90"	71	Obec Dolany
Pohořelice nad Jihlavou	724866	Pohořelice	2139	V	48°58'02,90"	16°35'23,45"	922	Česká republika – Úřad pro zastupování státu ve věcech majetkových
Pohořelice nad Jihlavou	724866	Pohořelice	4099	V	48°58'44,62"	16°31'01,20"	118	Římskokatolická farnost Pohořelice
Pohořelice nad Jihlavou	724866	Pohořelice	8682	NV	48°58'56,82"	16°31'08,77"	888	Federace židovských obcí v České republice
Pohořelice u Napajedel	724882	Pohořelice	2754	V	49°10'05,68"	17°33'01,24"	891	Římskokatolická farnost Pohořelice
Pohoří na Šumavě	724807	Pohorská Ves	2057	V	48°36'17,00"	14°41'40,33"	513	Obec Pohorská Ves
Pohoří u Dobrušky	724939	Pohoří	1664	V	50°17'20,24"	16°05'46,00"	883	Obec Pohoří
Pohoří u Mirovic	696200	Mišovice	2778	V	49°29'09,79"	14°00'43,37"	187	Obec Mišovice
Pohoří u Stružince	757225	Stružinec	952	V	50°34'02,36"	15°22'00,37"	1001/3, 1001/4	Obec Stružinec
Pohřebačka	724947	Opatovice nad Labem	3929	V	50°09'52,76"	15°47'06,13"	39/2	Obec Opatovice nad Labem
Pochvalov	724955	Pochvalov	1228	V	50°14'01,88"	13°47'44,68"	165/2	Obec Pochvalov
Pojbuky	724980	Pojbuky	3319	V	49°29'37,29"	14°53'45,90"	243/3	Marie Koblicová, Ing. Miroslav Koblic
Polanka nad Odrou	725081	Ostrava	7171	V	49°46'35,47"	18°10'26,40"	747/2	Statutární město Ostrava
Polanka nad Odrou	725081	Ostrava	7759	V	49°46'37,83"	18°10'27,39"	747/1	Statutární město Ostrava
Polánka u Moravského Krumlova	725064	Moravský Krumlov	1216	V	49°04'02,82"	16°18'09,11"	400	Město Moravský Krumlov
Poleň	725245	Poleň	2614	V	49°25'40,17"	13°10'34,91"	889	Římskokatolická farnost Klatovy
Polešovice	725251	Polešovice	10068	V	49°01'56,79"	17°20'53,20"	2441, 2440/7	Římskokatolická farnost Polešovice
Polevsko	725269	Polevsko	2578	V	50°47'12,10"	14°31'45,55"	551	Římskokatolická farnost Polevsko

Katastrální území (KÚ)	Kód KÚ	Oblast	Výměra celkem	V/NV	Severní	Východní	Parcelní číslo	Vlastnické právo k pozemku
Police nad Metují	725323	Police nad Metují	10620	V	50°32'17,20"	16°14'11,02"	87	Římskokatolická farnost děkanství Police nad Metují
Police u Jemnice	725285	Police	1727	NV	48°57'41,17"	15°37'46,48"	919	Federace židovských obcí v České republice
Polička	725358	Polička	10364	V	49°42'53,03"	16°15'16,42"	2891	Město Polička
Polička	725358	Polička	642	NV	49°42'55,20"	16°15'17,12"	2896/2	Židovská obec v Praze
Polička	725358	Polička	10364	V	49°42'47,56"	16°15'38,78"	110	Římskokatolická farnost Polička
Polkovice	725480	Polkovice	1933	V	49°23'16,12"	17°15'37,10"	324	Obec Polkovice
Polná	725498	Polná	14578	V	49°29'25,51"	15°43'17,96"	85, 1313/3	Římskokatolická farnost děkanství Polná
							1313/5	Město Polná
Polná	725498	Polná	1480	V	49°29'03,14"	15°42'46,30"	317	Římskokatolická farnost děkanství Polná
Polná	725498	Polná	3540	NV	49°29'34,66"	15°42'44,89"	736	Židovská obec v Praze
Polní Voděřady	629189	Polní Voděřady	1316	V	49°59'35,50"	15°05'36,38"	40	Římskokatolická farnost Kolín
Polom u Hranic	725536	Polom	2047	V	49°34'44,21"	17°50'06,68"	551, 552	Obec Polom
Polubný	669750	Kořenov	3246	V	50°45'25,02"	15°21'31,22"	1538/2	Obec Kořenov
Polubný	669750	Kořenov	7052	V	50°46'15,49"	15°20'42,51"	1/1, 505/2	Obec Kořenov
Pomezí	725552	Pomezí	3234	V	49°42'37,25"	16°19'38,76"	766/2	Obec Pomezí
Pomezí pod Landštejnem	754579	Staré Město pod Landštejnem		V	49°01'29,04"	15°13'34,94"		
Poniklá	725684	Poniklá	6558	V	50°39'41,73"	15°28'01,17"	1734	Obec Poniklá
Popelín	725722	Popelín	4422	V	49°12'53,45"	15°11'00,47"	35/1	Obec Popelín
Popice	725757	Popice	3161	V	48°55'38,28"	16°40'17,69"	447	Římskokatolická farnost Popice
Popice u Znojma	669121	Znojmo	569	V	48°49'19,07"	16°00'54,02"	2	Město Znojmo
Popovice u Benešova	725803	Popovice	3631	V	49°41'49,29"	14°45'00,63"	1347, 1348/4	Římskokatolická farnost Popovice u Benešova
Popovice u Jičína	725838	Jičín	1812	V	50°24'47,90"	15°22'33,23"	1/1	Římskokatolická farnost Popovice
							1/2	Město Jičín
Popovice u Kroměříže	739618	Rataje	1571	V	49°16'33,16"	17°19'55,11"	127/2	Obec Rataje
Popovice u Uherského Hradiště	725862	Popovice	3982	V	49°03'03,57"	17°31'20,26"	180, 389/2	Římskokatolická farnost Popovice u Uherského Hradiště
Popovičky	627704	Popovičky	2831	V	49°57'42,02"	14°36'01,79"	101/2	Obec Popovičky
Pornice	717363	Pačlavice	1853	V	49°15'08,98"	17°10'49,51"	878/2	Obec Pačlavice
Pořejov	646253	Hošťka	1676	V	49°44'00,89"	12°35'20,72"	703/2	PROMĚNA, Pořejov s.r.o.
Poříčany	725986	Poříčany	3933	V	50°06'11,30"	14°55'37,22"	804	
Poříčí nad Sázavou	726036	Poříčí nad Sázavou	731	V	49°50'24,74"	14°40'49,79"	12	Římskokatolická farnost Poříčí nad Sázavou
Poříčí nad Sázavou	726036	Poříčí nad Sázavou	1601	V	49°50'10,50"	14°40'31,33"	298	Římskokatolická farnost Poříčí nad Sázavou
Poříčí nad Sázavou	726036	Poříčí nad Sázavou	7239	V	49°50'00,07"	14°40'51,93"	367/1	Obec Poříčí nad Sázavou
Pořín	726087	Dolní Hořice	9060	V	49°24'56,46"	14°52'06,32"	556/1, 556/2	
Postoloprty	726117	Postoloprty	3231	NV	50°21'52,06"	13°41'31,66"	786	Židovská obec Teplice
Postoloprty	726117	Postoloprty	11715	V	50°21'48,34"	13°41'41,42"	855, 858	Město Postoloprty
Postřelmov	726176	Postřelmov	6714	V	49°54'21,49"	16°54'36,61"	33, 34, 36	Římskokatolická farnost Postřelmov
							37, 38	Obec Postřelmov
Postřelmůvek	726184	Postřelmůvek	1102	V	49°55'11,14"	16°52'47,70"	418/2	MNV Postřelmůvek
Postupice	726273	Postupice	2395	V	49°43'32,65"	14°46'29,72"	400/2	Římskokatolická farnost Postupice
Pošná	726320	Pošná	7311	V	49°27'26,77"	15°02'45,92"	713/4	
Poštorná	726346	Břeclav	8453	V	48°44'55,03"	16°51'27,87"	1901	Město Břeclav
Potěhy	726419	Potěhy	2814	V	49°52'06,69"	15°25'00,91"	1473	Římskokatolická farnost Potěhy
Potštát - Horní Předměstí	726486	Potštát	373	V	49°38'24,49"	17°39'01,57"	106/5	Česká republika – Vojenské lesy a statky Česká republika, s.p.
Potštát - Horní Předměstí	726486	Potštát	4017	V	49°38'23,00"	17°39'01,69"	41	Obec Potštát
Potštejn	726508	Potštejn	4930	V	50°05'24,81"	16°18'12,26"	328/1	Římskokatolická farnost Potštejn

Potůčnick	637220	Hanušovice	652	V	50°03'52,85"	16°58'31,92"	509/2	Město Hanušovice
Potvorov	726532	Potvorov	2004	V	50°01'00,97"	13°24'05,81"	52	Římskokatolická farnost Kralovice
Pouchov	726559	Hradec Králové	13913	V	50°13'44,49"	15°50'41,15"	350	Statutární Město Hradec Králové
Pouchov	726559	Pouchov	3296	NV	50°13'45,55"	15°50'38,77"	351/1	Židovská obec v Praze
Pouchov	726559	Hradec Králové	16411	V	50°13'47,91"	15°50'45,40"	101	Římskokatolická farnost Hradec Králové - Pouchov
Pouzďřany	726729	Pouzďřany	3287	V	48°55'51,01"	16°37'45,13"	325	Obec Pouzďřany
Povrly	726818	Povrly	2303	V	50°40'32,76"	14°09'45,19"	478	Obec Povrly
Pozdátín	726842	Pozdátín	801	V	49°14'23,07"	16°02'21,13"	788/2	Obec Pozdátín
Pozděchov	726851	Pozděchov	854	V	49°13'58,77"	17°57'09,12"	75/1	Římskokatolická farnost Pozděchov
Pozděchov	726851	Pozděchov	1057	V	49°13'55,03"	17°57'17,97"	85/5	Farní sbor Českobratrské církve evangelické v Pozděchově
Pozdeň	726869	Pozdeň	2302	V	50°14'33,77"	13°56'15,12"	207	Obec Pozdeň
Pozlovice	726885	Pozlovice	4265	V	49°07'46,80"	17°46'17,85"	94	Římskokatolická farnost Pozlovice
Pozořice	726907	Pozořice	4996	V	49°12'26,00"	16°47'19,06"	142	Římskokatolická farnost Pozořice
Práce	726915	Prace	1683	V	49°08'15,36"	16°45'51,33"	2	Římskokatolická farnost Práce
Prackovice nad Labem	762958	Prackovice nad Labem	1468	V	50°34'06,73"	14°02'03,23"	92	Obec Prackovice nad Labem
Práče	726966	Práče	1367	V	48°52'33,23"	16°12'34,24"	489	Římskokatolická farnost Práče
Prádlo	726982	Prádlo	3201	V	49°30'22,25"	13°32'08,90"	183/34	Obec Prádlo
Prachatice	732630	Prachatice	19131	V	49°01'22,19"	14°00'20,80"	575, 573/2	Město Prachatice
Prácheň	732770	Kamenický Šenov	1604	V	50°46'09,13"	14°29'21,98"	98	Římskokatolická farnost Prácheň
Prachovice	732800	Prachovice	1583	V	49°53'50,26"	15°37'43,54"	165/2	Obec Prachovice
Prakšice	732826	Prakšice	4071	V	49°04'00,64"	17°38'21,47"	780	Římskokatolická farnost Prakšice
Praskačka	732915	Praskačka	2978	V	50°10'25,26"	15°44'40,78"	410	Obec Praskačka
Prasklice	773344	Prasklice	1316	V	49°16'06,74"	17°11'28,32"	22	Obec Prasklice
Praskolesy	732940	Praskolesy	928	NV	49°51'40,31"	13°56'27,83"	295/1	Židovská obec v Praze
Praskolesy	732940	Praskolesy	3871	V	49°51'48,79"	13°56'03,78"	199/2	Římskokatolická farnost Hořovice
Prášily	627054	Prášily	1128	V	49°06'22,18"	13°22'41,04"	2573	Obec Prášily
Pravčice	732974	Pravčice	3521	V	49°19'43,51"	17°29'48,44"	284/22	
Pravice	732991	Pravice	2537	V	48°50'47,40"	16°22'11,43"	2897	Obec Pravice
Pravlov	733016	Pravlov	1156	V	49°03'08,71"	16°28'39,41"	122	Obec Pravlov
Pravonín	733032	Pravonín	1457	NV	49°38'39,78"	14°56'43,50"	2189/1	Židovská obec v Praze
Pražmo	733059	Pražmo	10518	V	49°36'15,82"	18°29'06,98"	400/2	Římskokatolická farnost Morávka
							400/6	Obec Pražmo
Prčice	746819	Sedlec - Prčice	1575	NV	49°35'18,53"	14°32'37,57"	362/1	Židovská obec v Praze
Prčice	746819	Sedlec - Prčice	8023	V	49°34'30,86"	14°32'47,03"	1009/2	Římskokatolická farnost Sedlec - Prčice
Probluz	733091	Dolní Přím	1330	V	50°14'44,28"	15°42'56,57"	472	Obec Dolní Přím
Probluz	733091	Dolní Přím	4417	V	50°14'33,43"	15°43'06,79"	345/2	Obec Dolní Přím
Proboštov u Tašova	765155	Malečov	290	V	50°37'33,89"	14°09'00,91"	1	Římskokatolická farnost Proboštov
Proboštov u Tašova	765155	Malečov	1608	V	50°37'34,64"	14°09'00,84"	2	Římskokatolická farnost Proboštov
Proboštov u Tašova	765155	Malečov	2837	V	50°37'42,81"	14°09'03,09"	332	Obec Malečov
Pročevily	784818	Volenice	809	V	49°33'25,48"	13°53'17,72"	96	Římskokatolická farnost Bubovice
Proruby	613452	Brzice	1107	V	50°27'51,15"	15°57'17,00"	215/3	Obec Brzice
Proseč nad Jizerou	733211	Jablonec nad Nisou	6041	V	50°44'00,04"	15°07'22,80"	1103/1	Město Jablonec nad Nisou
Proseč u Seče	756444	Seč	468	V	49°49'36,69"	15°40'41,61"	280/2	Farní sbor Českobratrské církve evangelické v Hradišti
Proseč u Skutče	733181	Proseč	2712	V	49°48'15,76"	16°06'44,46"	68	Farní sbor Českobratrské církve evangelické v Proseči u Skutče
Proseč u Skutče	733181	Proseč	3869	V	49°48'13,45"	16°06'59,32"	1848/3	Římskokatolická farnost Proseč u Skutče
Prosečné	733261	Prosečné	2995	V	50°33'31,97"	15°41'28,15"	1180	Obec Prosečné

Katastrální území (KÚ)	Kód KÚ	Oblast	Výměra celkem	V/NV	Severní	Východní	Parcelní číslo	Vlastnické právo k pozemku
Prosek	731382	Praha	3172	V	50°07'04,88"	14°29'40,70"	3	Římskokatolická farnost u kostela sv. Václava Praha - Prosek
Prosek	731382	Praha	14701	V	50°07'03,22"	14°30'08,69"	604	Hlavní město Praha
Prosenice	733288	Prosenice	2341	V	49°29'33,15"	17°28'51,92"	134	Obec Prosenice
							1/1, 1/2	Římskokatolická farnost Prosenice
Prosetín u Bystřice nad Pernštejnem	733423	Prosetín	742	V	49°31'36,54"	16°23'30,30"	19	Římskokatolická farnost Prosetín u Bystřice nad Perštejnem
Prosetín u Bystřice nad Pernštejnem	733423	Prosetín	2198	V	49°31'38,86"	16°23'45,72"	74	Farní sbor Českobratrské církve evangelické v Prosetíně u Bystřice nad Perštejnem
Prosetín u Hlinska	733393	Prosetín	2918	V	49°50'01,45"	15°57'52,91"	287/11	Obec Prosetín
Prosiměřice	733466	Prosiměřice	3800	V	48°54'01,51"	16°11'37,88"	42	Obec Prosiměřice
Proskovice	733474	Ostrava	4676	V	49°44'35,58"	18°12'19,35"	751	Statutární Město Ostrava
Prostějov	733491	Prostějov	76010	V	49°27'21,24"	17°06'49,97"	6671/1	Město Prostějov
Prostějov	733491	Prostějov	17331	NV	49°27'15,54"	17°06'48,07"	6669/1, 6669/2	Federace židovských obcí v České republice
Prostějovičky	733709	Prostějovičky	1675	V	49°25'50,84"	17°00'01,44"	112/3	Obec Prostějovičky
Prostiboř	733717	Prostiboř	5625	V	49°39'07,82"	12°53'37,42"	203/1	Obec Prostiboř
Prostřední Bludovice	642410	Horní Bludovice	1799	V	49°44'43,81"	18°24'20,73"	668/2	Obec Horní Bludovice
Prostřední Lánov	678911	Lánov	3091	V	50°36'13,13"	15°39'25,23"	508/2	Římskokatolická farnost děkanství Vrchlabí
Prostřední Lipka	733806	Králíky	2140	V	50°06'06,69"	16°45'19,16"	762	Město Králíky
Prostřední Staré Buky	754161	Staré Buky	1704	V	50°31'58,42"	15°51'25,97"	682	Římskokatolická farnost arciděkanství Trutnov I
Prostřední Suchá	637742	Haviřov	3055	V	49°48'17,19"	18°27'00,17"	302	Statutární Město Haviřov
Prostřední Suchá	637742	Haviřov	5334	V	49°48'18,00"	18°27'03,73"	308	Statutární Město Haviřov
Prostřední Suchá	637742	Haviřov	7589	V	49°48'06,79"	18°27'32,48"	1140	Farní sbor Slezské církve evangelické a.v. v Haviřově - Suché
Protivanov	733822	Protivanov	1838	V	49°28'56,34"	16°50'21,92"	86, 292/5	Římskokatolická farnost Protivanov
							292/3, 292/4	Obec Protivanov
Protivín	733857	Protivín	716	NV	49°12'08,28"	14°13'51,89"	2612	Židovská obec v Praze
Protivín	733857	Protivín	8240	V	49°12'04,28"	14°13'51,45"	2606	Město Protivín
Provodín	733865	Provodín	9114	V	50°37'29,67"	14°35'44,03"	433	Obec Provodín
Provodov	733881	Provodov - Šonov	1537	V	50°23'34,19"	16°07'36,72"	501	Římskokatolická farnost děkanství Nové Město nad Metují
Provodov na Moravě	733938	Provodov	964	V	49°09'27,16"	17°43'55,34"	168	Římskokatolická farnost Provodov
Provodov na Moravě	733938	Provodov		V	49°09'03,09"	17°44'35,64"	188/2	
Prštice	733954	Prštice	3293	V	49°06'49,86"	16°28'40,90"	272	Obec Prštice
Prudice	703320	Nemyšl	3044	NV	49°30'41,15"	14°40'15,59"	682	Židovská obec v Praze
Prusinovice	733997	Prusinovice	6551	V	49°22'43,75"	17°35'28,65"	395	Římskokatolická farnost Prusinovice
							393	Obec Prusinovice
							362	Anna Stojanová
Prusinovice	733997	Prusinovice	1912	V	49°23'03,42"	17°35'03,97"	1511, 1510	Farní sbor Českobratrské církve evangelické v Prusinovicích
Prušánky	734021	Prušánky	2269	V	48°49'34,99"	16°58'50,65"	438/1	Římskokatolická farnost Prušánky
Pržno	734055	Pržno	2029	V	49°36'50,22"	18°21'37,91"	2	Obec Pržno
Pržno u Vsetína	734063	Pržno	2169	V	49°23'22,77"	17°56'37,64"	462	Římskokatolická farnost Pržno
Pržno u Vsetína	734063	Pržno	2280	V	49°23'25,61"	17°56'25,75"	562	
Přebuz	734136	Přebuz	3402	V	50°21'50,35"	12°37'10,91"	46	Obec Přebuz
Předhradí	722791	Pňov - Předhradí	1935	V	50°05'24,68"	15°08'45,99"	120/2	Farní sbor Českobratrské církve evangelické v Předhradí
Předhradí	722791	Pňov - Předhradí	2503	V	50°05'20,15"	15°08'53,13"	19	Římskokatolická farnost Předhradí
Předhradí u Skutče	734241	Předhradí	1876	V	49°49'57,86"	16°02'19,86"	70/2	Římskokatolická farnost Předhradí
Předín	734268	Předín	3758	V	49°12'00,41"	15°40'34,79"	143/2	Obec Předín
							142	Římskokatolická farnost Předín

Předklášteří	767492	Předklášteří	3157	V	49°21'03,80"	16°24'05,53"	300	Římskokatolická farnost Předklášteří
Předměřice nad Jizerou	734284	Předměřice nad Jizerou	4621	V	50°15'20,74"	14°47'05,30"	655, 654/3	Římskokatolická farnost Benátky nad Jizerou
Předmostí	734977	Přerov	5005	V	49°27'59,20"	17°26'13,62"	204, 205	Statutární Město Přerov
Přední Ptákovice	755931	Strakonice	1200	V	49°14'56,43"	13°56'29,44"	171	Město Strakonice
Předslavice	734471	Předslavice	1502	V	49°07'52,70"	13°56'05,18"	9	Římskokatolická farnost Předslavice
Přehořov u Soběslavi	734519	Přehořov	863	NV	49°14'13,99"	14°46'04,84"	159/2	Židovská obec v Praze
Přehořov u Soběslavi	734519	Přehořov	4502	V	49°15'10,54"	14°45'38,04"	809	Město Soběslav
Přelíc	734551	Přelíc	2061	V	50°12'24,02"	14°02'29,81"	1/1	Římskokatolická farnost Smečno
Přelouč	734560	Přelouč	1335	NV	50°02'09,25"	15°34'20,81"	482/6	Židovská obec v Praze
Přelouč	734560	Přelouč	1335	NV	50°02'09,18"	15°34'20,77"	482/6	Židovská obec v Praze
Přelouč	734560	Přelouč	12496	V	50°02'10,14"	15°34'17,20"	476/1, 476/2, 479/2	Římskokatolická farnost Přelouč
Přelouč	734560	Teplice	1335	NV	50°38'42,18"	13°48'46,27"	482/6	Židovská obec v Praze
Přemyslovice	734659	Přemyslovice	1287	V	49°33'41,95"	16°57'56,61"	337/1	Obec Přemyslovice
Přepěře u Turnova	734683	Přepěře	2041	V	50°34'56,44"	15°06'47,66"	41/1	Římskokatolická farnost Přepěře
Přepěře u Turnova	734683	Přepěře	6516	V	50°35'07,57"	15°06'56,54"	285/3	Římskokatolická farnost Přepěře
Přepychy u Opočna	734705	Přepychy	8039	V	50°14'02,20"	16°06'13,41"	445/1	Česká republika – Místní národní výbor Přepychy
Přerov	734713	Přerov	2639	NV	49°26'40,09"	17°27'35,23"	1620	Federace židovských obcí v České republice
Přerov	734713	Přerov	84201	V	49°26'45,90"	17°27'41,75"	1873/1	Statutární Město Přerov
Přerov nad Labem	735035	Přerov nad Labem	1329	V	50°09'37,36"	14°49'31,17"	55	Římskokatolická farnost Čelákovice
Přerubence	735051	Přerubence	1899	V	50°12'51,51"	13°50'38,73"	36/38	Obec Přerubence
Přestavlky u Chrudimi	735159	Přestavlky	1518	NV	49°56'36,72"	15°55'14,65"	203/2	Židovská obec v Praze
Přestavlky u Chrudimi	735159	Přestavlky	2268	V	49°56'09,65"	15°56'03,86"	431/2	Obec Přestavlky
Přeštice	735256	Přeštice	20302	V	49°34'01,77"	13°19'34,75"	795/3, 695/2 695/4	Město Přeštice, Obec Lužany, Obec Příchovice Římskokatolická farnost Přeštice
Přeštice	735256	Přeštice	3387	NV	49°34'30,13"	13°21'00,39"	695/1 884	Město Přeštice Federace židovských obcí v České republice
Převýšov	735299	Převýšov	2469	V	50°08'55,02"	15°25'08,94"	116/3	Obec Převýšov
Přibenec	680842	Lubenec	198	V	50°08'16,19"	13°22'28,43"	1137	Obec Lubenec
Přibice	735311	Přibice	1923	V	48°57'42,54"	16°34'37,74"	1664/7	Obec Přibice
Příbor	735329	Příbor	2918	V	49°38'34,68"	18°08'46,97"	1539/1	Město Příbor
Příbor	735329	Příbor	22386	V	49°38'38,42"	18°08'39,01"	3231/1, 3232/1	Město Příbor
Příbram	735426	Příbram	45454	V	49°41'31,97"	14°00'49,94"	959/1, 956/2	Město Příbram
Příbram	735426	Příbram	1343	V	49°41'50,46"	14°01'47,82"	3810/5	Anna Hájková, František Bezděka
Příbram	735426	Příbram	2248	V	49°41'52,77"	14°01'47,01"	3810/4	František Čížek, Zdena Novotná
Příbram	735426	Příbram	3131	NV	49°41'48,27"	14°01'25,26"	3869/1	Židovská obec v Praze
Přibyslav	735698	Přibyslav	1202	V	49°34'33,21"	15°44'16,04"	406/3	Město Přibyslav
Přibyslav	735698	Přibyslav	10196	V	49°34'51,40"	15°44'24,27"	408/3, 408/2	Město Přibyslav
Přibyslav u Nové Paky	776548	Nová Paka	977	V	50°28'28,73"	15°32'55,35"	434/2	Město Nová Paka
Přibyslavice	735761	Všelibice	3093	V	50°37'13,33"	14°56'56,78"	476/5	Obec Všelibice
Přibyslavice nad Jihlavou	735809	Přibyslavice	1313	V	49°15'34,01"	15°46'29,28"	85	Obec Přibyslavice
Přibyslavice u Vlkanče	783960	Vlkaněč	593	V	49°50'32,56"	15°24'26,78"	10	Římskokatolická farnost Potěhy
Příčina	735825	Příčina	1459	V	50°03'45,44"	13°40'18,82"	110/2	Obec Příčina
Přídolí	735868	Přídolí	1169	V	48°46'52,64"	14°21'03,94"	3	Římskokatolická farnost Přídolí
Přídolí	735868	Přídolí	1958	V	48°46'56,95"	14°20'59,18"	2121/1	Obec Přídolí
Příchovice u Kořenova	669792	Kořenov	4994	V	50°44'31,21"	15°20'54,63"	1/1	Obec Kořenov
Příchovj	691836	Markvartice	817	V	50°26'33,49"	15°13'33,97"	271/3	Obec Markvartice



Katastrální území (KÚ)	Kód KÚ	Oblast	Výměra celkem	V/NV	Severní	Východní	Parcelní číslo	Vlastnické právo k pozemku
Příkosice	736015	Příkosice	3316	V	49°39'36,22"	13°39'43,91"	1203	Obec Příkosice
Příkrý	736031	Příkrý	3543	V	50°37'20,84"	15°21'39,44"	67/3	Obec Příkrý
Přílepy	736040	Přílepy	1608	V	50°07'46,50"	13°38'04,53"	327	Obec Přílepy
Přílezy	673765	Útina	169	V	50°05'25,44"	12°56'28,69"	st. 20	Římskokatolická farnost Toužim
Přimda	736112	Přimda	611	V	49°40'24,24"	12°40'49,79"	774/2	Město Přimda
Přímětice	736121	Znojmo	3432	V	48°53'01,67"	16°01'56,31"	138	Římskokatolická farnost Přímětice
Příseka	736228	Brtnice	638	V	49°20'36,01"	15°38'37,70"	2055	Římskokatolická farnost Brtnice
Přísnovice	736261	Přísnovice	863	V	49°00'14,31"	16°36'38,27"	588	Římskokatolická farnost Přísnovice
Přistoupim	736279	Přistoupim	3999	NV	50°03'24,24"	14°52'38,54"	69/1	Židovská obec v Praze
Přistoupim	736279	Přistoupim	5340	V	50°03'21,70"	14°52'15,43"	113/2	Obec Přistoupim
Přišimasy	736295	Přišimasy	5786	V	50°03'24,05"	14°45'36,34"	557/2	Obec Přišimasy
Příšovice	736309	Příšovice	2137	V	50°34'50,48"	15°05'27,18"	349/4	Obec Příšovice
Přítluky	736333	Přítluky	2575	V	48°51'24,92"	16°46'16,28"	110	Obec Přítluky
Přítluky	736333	Přítluky		V	48°51'31,12"	16°43'41,29"	41	
Přívětice	736350	Přívětice		V	49°50'17,99"	13°36'30,18"	62	
Přívklá	725692	Poniklá	1428	V	50°39'16,22"	15°26'36,21"	317	Obec Poniklá
Přívrat	736384	Přívrat	5384	V	49°55'40,54"	16°23'59,63"	384/2	Obec Přívrat
Psáry	736422	Psáry	2750	V	49°56'16,17"	14°30'08,12"	290	Obec Psáry
Psinice	736457	Libáň	1404	V	50°21'14,33"	15°12'50,74"	2	Město Libáň
Pšov u Podbořan	736538	Podbořany	2181	V	50°15'08,04"	13°26'55,41"	303	Město Podbořany
Pšov u Podbořan	736538	Podbořany	3247	V	50°15'21,74"	13°26'48,86"	404/2	Město Podbořany
Pšovlky	736554	Pšovlky	1165	V	50°06'29,85"	13°34'52,42"	142/5	Obec Pšovlky
Ptení	736589	Ptení	2610	V	49°30'33,90"	16°58'10,46"	1164/1	Obec Ptení
							164/2	Česká republika – Úřad pro zastupování státu ve věcech majetkových
							1164/3	
Ptenín	736601	Ptenín	1751	NV	49°32'26,78"	13°11'17,33"	1363	Federace židovských obcí v České republice
Puclice	736694	Puclice	1924	NV	49°32'44,44"	13°00'36,42"	458	Federace židovských obcí v České republice
Puklice	736767	Puklice	1493	NV	49°21'43,65"	15°39'09,15"	677	Židovská obec Brno
Puklice	736767	Puklice	8086	V	49°21'41,18"	15°39'17,89"	631/1, 631/2	Obec Puklice
Pulečný	744328	Pulečný	3335	V	50°40'38,23"	15°10'06,94"	854	Obec Pulečný
Pulice	627534	Dobruška	1534	V	50°17'59,99"	16°08'12,92"	282/13	Město Dobruška
Purkarec	736791	Hluboká nad Vltavou	863	V	49°07'44,80"	14°27'09,42"	1	Město Hluboká nad Vltavou
Pustá Kamenice	736821	Pustá Kamenice	678	V	49°45'17,35"	16°05'16,11"	226	Farní sbor Českobratrské církve evangelické v Krouně
Pustá Kamenice	736821	Pustá Kamenice	1565	V	49°45'15,60"	16°05'17,53"	230	Římskokatolická farnost Pustá Kamenice
Pustá Polom	736830	Pustá Polom	3476	V	49°50'59,44"	17°59'52,00"	2	Římskokatolická farnost Pustá Polom
Pustá Proseč	776556	Nová Paka	1108	V	50°27'39,68"	15°31'06,25"	153/2	Město Nová Paka
Pustá Rybná	736899	Pustá Rybná	1659	V	49°42'26,78"	16°08'14,75"	1532	Římskokatolická farnost Borová
							1533	Obec Pustá Rybná
Pusté Žibřidovice	660396	Jindřichov	1967	V	50°05'30,82"	16°59'57,36"	274	Římskokatolická farnost Hanušovice
Pustějov	736902	Pustějov	2272	V	49°41'54,66"	18°00'19,78"	169/2, 170/1, 170/3	Obec Pustějov
Pustiměř	736911	Pustiměř	9026	V	49°19'32,89"	17°01'52,51"	8	Římskokatolická farnost Pustiměř
Putim	736970	Putim	912	V	49°15'55,86"	14°07'09,07"	81	Římskokatolická farnost Putim
Pyšel	737003	Pyšel	1887	V	49°14'53,67"	16°04'13,20"	124	Obec Pyšel
Pyšely	737054	Pyšely	5673	V	49°52'48,74"	14°40'22,34"	416, 417/2	Římskokatolická farnost Pyšely
Rabakov	737089	Rabakov	2814	V	50°23'19,76"	15°06'03,10"	134/1	Obec Rabakov

Rabí	737119	Rabí	728	NV	49°16'46,85"	13°36'58,81"	21	Federace židovských obcí v České republice
Rabí	737119	Rabí		V	49°16'57,28"	13°37'23,26"		
Rabštejn nad Střelou	737135	Manětín	486	NV	50°02'24,76"	13°17'13,77"	203	Federace židovských obcí v České republice
Rabštejn nad Střelou	737135	Manětín	2758	V	50°02'29,82"	13°17'21,57"	215	Město Manětín
Rabštejn nad Střelou	737135	Manětín	384	V	50°02'24,17"	13°17'12,74"	202/2	Město Manětín
Racov	754749	Staré Sedlo	710	V	49°38'15,33"	12°50'53,26"	1476/2	Obec Staré Sedlo
Račice	737372	Račice - Pístovice	2251	V	49°16'22,48"	16°52'55,80"	243/2	Obec Račice - Pístovice
Račice nad Trotinou	737381	Račice nad Trotinou	1944	V	50°18'42,60"	15°47'15,01"	723/2	Obec Račice nad Trotinou
Račice u Hrotovic	737348	Račice	937	V	49°06'42,38"	16°01'27,08"	188	
Račice u Štěstí	737330	Račice	2788	V	50°27'35,87"	14°20'41,81"	409/3	Obec Račice
Račiněves	737399	Račiněves	5934	V	50°22'38,69"	14°13'19,87"	662/2	Římskokatolická farnost Roudnice nad Labem
Radčice	737429	Radčice	1442	V	50°40'23,99"	15°16'52,40"	1545/2	Obec Radčice
Radčice u Krásné Studánky	673650	Liberec	3353	V	50°48'04,74"	15°03'01,93"	169/3	Technické služby města Liberce a.s.
Radčice u Plzně	737411	Plzeň	2655	V	49°46'01,75"	13°19'40,54"	644	Statutární Město Plzeň
Radeč	737453	Úpice	1898	V	50°30'50,12"	15°58'57,73"	1751/8	Město Úpice
Radeč u Horní Police	737445	Žandov	1304	V	50°42'52,26"	14°25'52,76"	157	Město Žandov
Radějov u Strážnice	737461	Radějov	2344	V	48°51'52,81"	17°20'22,33"	1379, 1374	Obec Radějov
Radenín	737518	Radenín	1403	NV	49°22'30,06"	14°50'51,55"	93	Židovská obec v Praze
Radešínská Svratka	737569	Radešínská Svratka	1583	V	49°30'32,56"	16°05'01,31"	1373/2	Římskokatolická farnost Radešínská Svratka
Radhošť	737640	Radhošť	2031	V	49°59'11,75"	16°04'42,41"	50/2	Obec Radhošť
Radíčeves	737704	Žatec	1749	V	50°17'18,23"	13°31'01,03"	314/2	Římskokatolická farnost Radíčeves
Radim u Brantic	609498	Brantice	1172	V	50°04'30,29"	17°36'08,51"	1853	Obec Brantice
Radim u Brantic	609498	Radim	1172	V	50°27'23,73"	15°25'58,41"	1853	Obec Brantice
Radiměř	737852	Radiměř	2259	V	49°42'00,27"	16°25'54,77"	805	Římskokatolická farnost Radiměř
Radkov u Telče	737984	Radkov	1701	V	49°08'51,84"	15°28'28,88"	53	Římskokatolická farnost Radkov u Telče
							308/4	Česká republika – Obec Radkov
Radkov u Vítkova	738018	Radkov	2065	V	49°49'36,94"	17°46'12,46"	1	Římskokatolická farnost Radkov
Radkovice u Hrotovic	738042	Radkovice u Hrotovic	1557	V	49°04'10,01"	16°00'11,73"	141	Římskokatolická farnost Radkovice u Hrotovic
Radlice	728641	Praha	3637	V	50°03'14,34"	14°23'45,14"	458	Hlavní město Praha
Rádlo	738085	Rádlo	950	V	50°42'44,97"	15°06'27,54"	1127	Obec Rádlo
Rádlo	738085	Rádlo	3098	V	50°41'48,79"	15°07'03,54"	327	Obec Rádlo
Rádlo	738085	Rádlo	3309	V	50°41'50,12"	15°07'03,89"	328/1, 328/2	Obec Rádlo
Radnice u Rokycan	738107	Radnice	3872	NV	49°51'16,49"	13°37'48,04"	729	Federace židovských obcí v České republice
Radnice u Rokycan	738107	Radnice	5013	V	49°52'12,22"	13°35'45,47"	1331	
Radnice u Rokycan	738107	Radnice	8052	V	49°51'17,93"	13°35'58,38"	282/1	Město Radnice
Radobytce	617601	Mirotice	3127	V	49°24'41,80"	14°02'23,21"	514/2	Město Mirotice
Radomyšl	738221	Radomyšl	6711	V	49°18'49,80"	13°56'27,58"	831	
Radonice nad Ohří	718289	Peruc		V	50°22'47,57"	13°55'11,07"		
Radonice u Kadaně	738280	Radonice	3539	V	50°18'08,58"	13°17'02,15"	306	Obec Radonice
Radostice u Brna	738310	Radostice	1846	V	49°07'49,64"	16°28'55,11"	563	Obec Radostice
Radostice u Trocnova	768430	Borovany	15882	V	48°53'17,87"	14°37'12,16"	2140/1	Město Borovany
Radostín nad Oslavou	738387	Radostín nad Oslavou	2843	V	49°27'49,55"	15°58'12,21"	576/2	Obec Radostín nad Oslavou
Radostín u Sychrova	738328	Sychrov	1069	V	50°38'42,46"	15°04'12,85"	447/6	Obec Sychrov
Radostov	738450	Radostov	1261	V	50°12'31,22"	15°39'46,34"	14/1	Obec Radostov
Radošov u Hradiště	991244	Hradiště	6175	NV	50°11'29,04"	13°10'29,61"	184	Česká republika – Ministerstvo obrany
Radošov u Kyselky	678694	Kyselka	1866	V	50°16'20,82"	12°59'48,46"	802/1	Obec Kyselka

Katastrální území (KÚ)	Kód KÚ	Oblast	Výměra celkem	V/NV	Severní	Východní	Parcelní číslo	Vlastnické právo k pozemku
Radošovice u Českých Budějovic	738557	Strýčice	1089	V	49°00'43,03"	14°15'56,27"	1392	Obec Strýčice
Radošovice u Vlašimi	738549	Radošovice	2805	V	49°44'37,95"	14°52'05,42"	844	Římskokatolická farnost Radošovice
							827/3	Obec Radošovice
Radotín	738620	Praha	2234	V	49°59'02,25"	14°21'13,02"	1769/7	Česká republika – MNV Radotín
Radotín	738620	Praha	3169	V	49°58'50,41"	14°21'38,11"	1432	Římskokatolická farnost u kostela sv. Petra a Pavla, apoštolů, Praha - Radotín
Radotín	738620	Praha	8331	V	49°58'42,91"	14°20'13,88"	1754/6	
Radouň	788058	Mělnické Vtelnno	915	V	50°21'01,70"	14°40'41,16"	18	Římskokatolická farnost Řepín
Radouň	788058	Mělnické Vtelnno	5545	V	50°21'16,83"	14°40'58,36"	103/1	Obec Mělnické Vtelnno
Radouň u Štětí 738654	738654	Štětí	2505	NV	50°28'57,75"	14°23'27,96"	1068	Federace židovských obcí v České republice
Radovesnice II	738778	Radovesnice II	1523	V	50°06'35,90"	15°22'23,25"	214/5	Obec Radovesnice II
Radslavice u Přerova	738816	Radslavice	4079	V	49°28'49,44"	17°30'31,43"	851/1	Obec Radslavice
Raduň	738824	Raduň	1529	V	49°53'35,15"	17°56'38,33"	2	Římskokatolická farnost Raduň
Raduň	738824	Raduň	5148	V	49°53'21,66"	17°57'12,20"	664/1	Obec Raduň
Radvanec	750646	Radvanec	4116	V	50°45'30,80"	14°34'49,98"	675/6	Obec Radvanec
Radvanice	715018	Ostrava	12225	V	49°49'13,43"	18°19'38,05"	32	Statutární Město Ostrava
Radvanice v Čechách	738832	Radvanice	3454	V	50°33'53,70"	16°03'31,26"	151/1	Obec Radvanice
Ráj	663981	Karviná	6237	V	49°50'34,32"	18°34'07,49"	970/1	Statutární Město Karviná
Ráj	663981	Karviná	29565	V	49°51'10,96"	18°34'19,36"	524/8	Statutární Město Karviná
Rájec nad Svitavou	738905	Rájec - Jestřebí	9270	V	49°24'52,98"	16°38'24,32"	1621, 1619/1	Město Rájec - Jestřebí
Rájec u Zábřeha	738883	Rájec	3897	V	49°51'05,13"	16°52'35,95"	327/9, 327/10	Obec Jestřebí
Ráječko	738913	Ráječko	5360	V	49°23'48,53"	16°38'42,23"	1167/3	Obec Ráječko
Rajhrad	738921	Rajhrad	10152	V	49°05'28,61"	16°36'14,86"	1036/1	Římskokatolická farnost Rajhrad
Rajnochovice	739006	Rajnochovice	1557	V	49°24'42,20"	17°49'16,86"	354, 353/2, 353/3	Římskokatolická farnost Rajnochovice
Rájov	793035	Zlatá Koruna	1872	V	48°51'01,49"	14°22'00,75"	39/2	Obec Zlatá Koruna
Rájov - Černice	698130	Mojné	1965	V	48°50'19,48"	14°22'45,99"	376	Římskokatolická farnost Černice
							353/2	Obec Mojnë
Rakousy	739049	Rakousy	645	V	50°37'04,64"	15°10'49,87"	161/2	Obec Rakousy
Raková u Rokycan	739065	Raková	842	V	49°41'39,58"	13°35'19,93"	278	Obec Raková
Rakovník	739081	Rakovník	1706	V	50°06'31,36"	13°42'35,28"	2047	Římskokatolická farnost Rakovník
Rakovník	739081	Rakovník	4310	NV	50°05'57,79"	13°44'37,66"	3401/1	Židovská obec v Praze
Rakovník	739081	Rakovník	14537	V	50°06'28,84"	13°43'30,24"	2326/1	Město Rakovník
Rakovník	739081	Rakovník	17781	V	50°06'27,41"	13°43'26,50"	212	Město Rakovník
Rakvice	739201	Rakvice	2759	V	48°51'34,13"	16°48'26,53"	28	Obec Rakvice
Raná u Hlinska	739260	Raná	806	V	49°47'39,73"	15°57'51,79"	206	Farní sbor Českobratrské církve evangelické v Rané u Hlinska
Raná u Hlinska	739260	Raná	1762	V	49°47'56,15"	15°57'52,05"	85	Římskokatolická farnost Raná
Raná u Hlinska	739260	Raná	3291	V	49°48'00,60"	15°57'47,62"	591/3	Obec Raná
Raná u Loun	739243	Raná	1187	V	50°24'37,90"	13°47'00,12"	738/1	Obec Raná
Rančířov	739278	Dešná	680	V	48°55'58,66"	15°31'49,84"	218/1	Obec Dešná
Rančířov	739286	Rančířov	1636	V	49°21'46,27"	15°35'23,88"	80/2	
Rapšach	739375	Rapšach	3656	V	48°52'59,73"	14°55'38,08"	1154	Obec Rapšach
Rasochy	773174	Libčany	2115	V	50°05'17,36"	15°24'27,98"	139	Římskokatolická farnost Žiželice
Rasošky	739413	Rasošky	2264	V	50°19'42,79"	15°54'30,90"	1749/2	Obec Rasošky
Rasošky	739413	Rasošky	21366	V	50°19'49,35"	15°54'23,19"	1789	Město Jaroměř
Raspenava	739448	Raspenava	7055	V	50°53'57,39"	15°08'09,54"	2/1	Římskokatolická farnost Raspenava

						2/2	Město Raspenava	
Raškov Ves	606251	Bohdíkov	1321	V	50°01'59,66"	16°53'58,72"	58	Římskokatolická farnost Raškov
Rašov	739511	Rašov	922	V	49°24'56,69"	16°27'38,05"	93/14	Obec Rašov
						93/2	Římskokatolická farnost Lomnice u Tišnova	
Rašovice u Bučovic	739561	Rašovice	4294	V	49°07'23,06"	16°56'55,53"	186	
Rašovice u Uhlířských Janovic	739537	Rašovice	2071	V	49°52'40,43"	15°06'24,21"	318/2	Římskokatolická farnost Uhlířské Janovice
Rašovka	762512	Šimonovice	2587	V	50°41'53,72"	15°02'23,60"	116	Římskokatolická farnost Dlouhý Most
Rataje nad Sázavou	739677	Rataje nad Sázavou	1620	V	49°50'31,85"	14°57'15,23"	31	Římskokatolická farnost Rataje nad Sázavou
Rataje nad Sázavou	739677	Rataje nad Sázavou	6099	V	49°50'39,96"	14°57'55,29"	165/2	Obec Rataje nad Sázavou
Rataje u Bechyně	739600	Rataje	3291	V	49°20'50,15"	14°26'36,18"	569/2	Obec Rataje
Rataje u Kroměříže	739626	Rataje	2410	V	49°16'27,29"	17°20'10,51"	142/2	Obec Rataje
Rataje u Kroměříže	739626	Rataje		V	49°16'22,21"	17°20'05,30"		
Ratboř	739715	Ratboř	4868	V	49°58'44,71"	15°09'46,46"	442/3	Obec Ratboř, Obec Kořenice
Ratenice	739740	Ratenice	3311	V	50°05'24,31"	15°04'03,18"	439/3	Římskokatolická farnost Pečky
Ratiboř u Vsetína	739847	Ratiboř	3220	V	49°22'07,38"	17°54'41,45"	23	Farní sbor Českobratrské církve evangelické v Ratiboři u Vsetína
Ratibořské Hory	739880	Ratibořské Hory	1629	V	49°28'01,11"	14°46'17,77"	173	Obec Ratibořské Hory
Ratíškovice	739901	Ratíškovice	8319	V	48°55'25,72"	17°09'33,01"	338/1	Obec Ratíškovice
Ratměřice	739910	Ratměřice	1088	V	49°38'39,64"	14°45'08,04"	845/2, 846	Obec Ratměřice
Razová	739987	Razová	4169	V	49°55'53,17"	17°32'02,87"	619	Obec Razová
Rejhovice	687103	Loučná nad Desnou	1128	V	50°05'15,69"	17°05'21,87"	524	Obec Loučná nad Desnou
Rejchartice u Šumperka	740039	Rejchartice	1369	V	50°01'35,79"	16°58'43,41"	209	Obec Rejchartice
Rejšice	740055	Smilovice	1797	V	50°19'05,07"	14°58'23,20"	40	Římskokatolická farnost Rejšice
Rejštejn	740098	Rejštejn	2223	V	49°08'24,26"	13°30'59,73"	7, 558/4	Obec Rejštejn
Rejvíz	793167	Zlaté Hory	1408	V	50°13'51,14"	17°18'30,74"	79	Římskokatolická farnost Zlaté Hory
Renoty	740144	Uničov	3063	V	49°44'33,49"	17°06'06,73"	2	Město Uničov
Rešov	740179	Horní Město	713	V	49°52'48,69"	17°13'18,57"	49	Obec Horní Město
Robčice	615102	Kozojedy	429	V	49°54'16,86"	13°31'34,18"	540/2	Obec Kozojedy
Robeč	662305	Úštěk	2914	V	50°32'47,17"	14°24'56,87"	640	Římskokatolická farnost Robeč
Robousy	740225	Jičín	1684	V	50°26'00,91"	15°24'11,88"	1	Město Jičín
Rodov	740306	Smiřice	795	V	50°17'58,27"	15°49'13,01"	228/2	Město Smiřice
Rohatec	740381	Rohatec		V	48°52'56,06"	17°10'52,36"		
Rohenice	622699	Rohenice	954	V	50°18'26,16"	16°01'52,48"	2	Česká republika – Místní národní výbor Rohenice
Rohle	740420	Rohle	5948	V	49°51'42,43"	17°00'58,64"	14/2	Obec Rohle
Rohovládova Bělá	740446	Rohovládova Bělá	5752	V	50°06'31,44"	15°36'11,39"	491/1, 491/4	Římskokatolická farnost Rohovládova Bělá
Rohozec u Žehušic	694100	Rohozec	1021	V	49°58'21,80"	15°22'20,87"	294/8	Obec Rohozec
Rohozná u Poličky	740471	Rohozná	3430	V	49°39'09,37"	16°24'22,00"	1228/3	Obec Rohozná
Rohoznice	740527	Rohoznice	1075	V	50°07'18,96"	15°39'41,72"	113/4	Obec Rohoznice
Rokle	760675	Krásný Les	1471	V	50°21'56,50"	13°17'02,75"	452	Obec Rokle
Rokycany	740691	Rokycany	23730	V	49°45'00,37"	13°34'59,03"	1589/1	Město Rokycany
Rokycany	740691	Rokycany	2011	NV	49°45'06,53"	13°36'16,05"	1922/3, 1922/5	Židovská obec Plzeň
Rokytná	699225	Moravský Krumlov	619	V	49°03'54,12"	16°19'18,17"	2	Římskokatolická farnost Moravský Krumlov
Rokytnice nad Rokytnou	740993	Rokytnice nad Rokytnou	3862	V	49°10'54,46"	15°46'21,56"	258	
Rokytnice u Přerova	740896	Rokytnice	9850	V	49°27'46,12"	17°23'43,32"	590/1, 590/2	Římskokatolická farnost Rokytnice u Přerova
						591/1	Obec Rokytnice	
Rokytnice v Orlických horách	741051	Rokytnice v Orlických horách	1097	V	50°09'55,18"	16°28'00,32"	144	Město Rokytnice v Orlických horách
Rokytnice v Orlických horách	741051	Rokytnice v Orlických horách	2509	V	50°09'53,18"	16°27'43,08"	73	Město Rokytnice v Orlických horách

Katastrální území (KÚ)	Kód KÚ	Oblast	Výměra celkem	V/NV	Severní	Východní	Parcelní číslo	Vlastnické právo k pozemku
Rokytnice v Orlických horách	741051	Rokytnice v Orlických horách	7916	V	50°09'38,57"	16°27'40,92"	760/2, 761/3	Město Rokytnice v Orlických horách
Rokytník	648434	Hronov	854	V	50°30'01,80"	16°09'54,32"	354/3	Farní sbor Českobratrské církve evangelické v Hronově
Rokytovec	741124	Rokytovec	2655	V	50°23'53,24"	14°49'30,79"	85/2	Obec Strenice, Obec Rokytovec, Obec Pětikozy
Ronov nad Doubravou	741141	Ronov nad Doubravou	345	V	49°52'19,14"	15°32'07,51"	1819/32	Římskokatolická farnost Ronov nad Doubravou
Ronov nad Doubravou	741141	Ronov nad Doubravou	4612	V	49°52'33,48"	15°32'18,97"	1864	Římskokatolická farnost Ronov nad Doubravou
Ropice	741167	Ropice	2492	V	49°42'17,63"	18°36'49,93"	st. 82	Římskokatolická farnost Ropice
Ropice	741167	Ropice	5125	V	49°41'25,85"	18°36'32,45"	1242/2	Farní sbor Českobratrské církve evangelické a.v. v Českém Těšíně
Roprachtice	741175	Roprachtice	1687	V	50°38'48,11"	15°24'59,37"	516	Římskokatolická farnost Roprachtice
Roseč	741183	Roseč	2412	V	49°07'42,26"	14°54'32,29"	476	Římskokatolická farnost Roseč
Rosice nad Labem	741205	Pardubice	3730	V	50°02'30,59"	15°43'55,72"	87	Římskokatolická farnost Rosice nad Labem
Rosice u Brna	741221	Rosice	6019	V	49°10'53,01"	16°23'38,91"	252/2	Česká republika – MěNV Rosice
Rosice u Chrastí	741191	Rosice	4399	V	49°54'57,35"	15°56'59,22"	312, 276/2, 688/3	Obec Rosice
Rostěnice	741396	Rostěnice - Zvonovice	3558	V	49°14'20,15"	16°58'04,76"	18/2	Římskokatolická farnost Rostěnice
							18/3	Obec Rostěnice - Zvonovice
Rostoklaty	741442	Rostoklaty	3687	V	50°04'16,84"	14°48'19,08"	428/2	Česká republika – Úřad pro zastupování státu ve věcech majetkových
Roštění	741485	Roštění	3964	V	49°21'49,20"	17°32'09,41"	866/2	Obec Roštění
Roštín	741507	Roštín	2829	V	49°10'56,19"	17°16'36,75"	817	Římskokatolická farnost Roštín
Rotava	741531	Rotava	7643	V	50°17'50,94"	12°33'54,23"	1611/251	Město Rotava
Roubanina	625795	Roubanina	1496	V	49°37'01,35"	16°35'43,81"	264/1	Obec Roubanina
Roudná nad Lužnicí	741591	Roudná	3699	V	49°18'00,41"	14°43'45,09"	305	Obec Roudná
Roudnice	741639	Roudnice	2486	V	50°10'26,00"	15°39'02,23"	464	Obec Roudnice
Roudnice nad Labem	741647	Roudnice nad Labem	28325	V	50°25'40,72"	14°14'25,38"	3138	Římskokatolická farnost Roudnice nad Labem
							3133/2	Město Roudnice nad Labem
Roudnice nad Labem	741647	Roudnice nad Labem	4473	NV	50°25'37,25"	14°14'15,91"	3151	Federace židovských obcí v České republice
Roudnice nad Labem	741647	Roudnice nad Labem	4662	NV	50°25'36,55"	14°14'56,68"	2498/1	Federace židovských obcí v České republice
Roudníky	741833	Chabařovice	2682	V	50°39'00,97"	13°55'15,52"	7/1, 7/2	Římskokatolická farnost Trmice
Roudno	741841	Roudno	2371	V	49°53'47,61"	17°30'47,41"	1390	Roudno
Rouhovany	741868	Rouhovany	4729	V	49°04'12,82"	16°06'39,65"	61	Obec Rouhovany
Rousínov u Rakovníka	741914	Slabce	793	NV	50°00'37,60"	13°40'34,03"	1493	Židovská obec v Praze
Rousínov u Rakovníka	741914	Slabce	1628	V	50°01'23,19"	13°40'29,31"	729	Česká republika
Rousínov u Vyškova	741922	Rousínov	2976	V	49°11'44,76"	16°53'10,91"	1112	Římskokatolická farnost Rousínov u Vyškova
Rousínov u Vyškova	741922	Rousínov	5920	NV	49°12'00,81"	16°53'05,23"	829	Federace židovských obcí v České republice
Rousínov u Vyškova	741922	Rousínov	6032	V	49°12'04,15"	16°53'28,83"	781	
Rovečné	741990	Rovečné	2736	V	49°34'42,24"	16°21'51,38"	95	Farní sbor Českobratrské církve evangelické v Rovečné
							142/3	Obec Rovečné
Rovensko	742058	Rovensko	1792	V	49°54'20,66"	16°52'59,74"	532	Obec Rovensko
Rovensko pod Troskami	742082	Rovensko pod Troskami	1827	V	50°32'29,59"	15°15'20,47"	2055/4	Římskokatolická farnost Rovensko pod Troskami
Rovensko pod Troskami	742082	Rovensko pod Troskami	5276	V	50°32'29,14"	15°15'23,78"	2055/2	Město Rovensko pod Troskami
Rovná u Hořepníku	645087	Rovná u Hořepníku	497	V	49°30'38,82"	15°07'44,86"	35	Římskokatolická farnost Červená Řečice
Rozdělov	664961	Kladno	5237	V	50°08'14,18"	14°03'26,79"	133/1	Statutární Město Kladno
Rozhovice	742244	Rozhovice	1797	V	49°57'59,62"	15°43'05,95"	469/16	Obec Rozhovice
Rozseč u Třešti	742295	Rozseč	1447	V	49°09'28,22"	15°37'11,99"	2260	Obec Rozseč
Rozsochy	742431	Rozsochy	2768	V	49°31'03,86"	16°12'11,41"	58/3	Římskokatolická farnost Rozsochy
							59	Obec Rozsochy
Rozstání pod Kojálem	742490	Rozstání	2198	V	49°23'52,49"	16°50'11,47"	236	Obec Rozstání

Rozstání pod Kojálem	742490	Rozstání	9450	V	49°23'57,58"	16°50'03,67"	244/6	Obec Rozstání
Roztoky u Jilemnice	742562	Roztoky u Jilemnice	707	V	50°33'13,40"	15°29'36,80"	769	Římskokatolická farnost Roztoky u Jilemnice
Roztoky u Jilemnice	742562	Roztoky u Jilemnice	4474	V	50°33'53,75"	15°30'08,32"	1068/1	Římskokatolická farnost Roztoky u Jilemnice
Roztoky u Křivoklátu	742554	Zbečno	9168	V	50°01'24,97"	13°51'49,48"	139/3	Obec Roztoky
Roztoky u Semil	742589	Roztoky u Semil	3542	V	50°39'18,42"	15°22'27,77"	1602/2	Obec Roztoky u Semil
Rozvadov	742643	Rozvadov		V	49°39'58,84"	12°36'00,22"	131	
Rozvadovice	774332	Litovel	2432	V	49°40'22,25"	17°05'08,86"	61	Město Litovel
Rožďalovice	742686	Rožďalovice	10462	V	50°18'43,01"	15°10'15,16"	211	Římskokatolická farnost děkanství
Rožmberk nad Vltavou	742741	Rožmberk nad Vltavou	2262	V	48°39'11,37"	14°22'01,92"	514/3	Římskokatolická farnost Rožmberk nad Vltavou
Rožmitál pod Třemšínem	742848	Rožmitál pod Třemšínem	7848	V	49°36'00,16"	13°52'45,76"	2407	Město Rožmitál pod Třemšínem
Rožná	742899	Rožná	3972	V	49°28'37,88"	16°14'11,95"	1/1, 1/6	Obec Rožná
							347/6	
Rožnov pod Radhoštěm	742937	Rožnov pod Radhoštěm	395	V	49°28'06,06"	18°09'41,02"	1724/1	Město Rožnov pod Radhoštěm
Rožnov pod Radhoštěm	742937	Rožnov pod Radhoštěm	14926	V	49°27'50,30"	18°08'14,49"	1309/1	Město Rožnov pod Radhoštěm
Rožnov pod Radhoštěm	742937	Rožnov pod Radhoštěm	23966	V	49°27'13,52"	18°07'57,56"	842/3	Město Rožnov pod Radhoštěm
Rtyně nad Bílinou	743101	Rtyně nad Bílinou	5863	V	50°36'20,03"	13°54'47,86"	150/2	Obec Rtyně nad Bílinou
Rtyně v Podkrkonoší	743143	Rtyně v Podkrkonoší	6472	V	50°30'12,18"	16°04'10,58"	322	Město Rtyně v Podkrkonoší
Ruda nad Moravou	743224	Ruda nad Moravou	9829	V	49°59'03,91"	16°52'44,26"	189	Římskokatolická farnost Ruda nad Moravou
Ruda u Nového Strašecí	743178	Ruda	1750	V	50°08'17,47"	13°52'57,35"	193/2	Obec Ruda
Ruda u Rýmařova	743208	Tvrdkov	1187	V	49°52'08,76"	17°11'47,81"	876	Obec Tvrdkov
Ruda u Velkého Meziříčí	743194	Ruda	2723	V	49°19'32,24"	16°07'32,03"	1591	Římskokatolická farnost Ruda
							1604/2	Obec Ruda
Rudice	743241	Rudice	3020	V	49°03'34,09"	17°44'18,16"	1496	
Rudice u Blanska	743232	Rudice	4039	V	49°19'51,69"	16°43'08,99"	960/1	Mendelova zemědělská univerzita v Brně
Rudíkov	743267	Rudíkov		V	49°17'12,51"	15°57'02,73"	104	
Rudné	702641	Vysoká Pec	2952	V	50°21'18,85"	12°40'37,39"	979/3	Obec Vysoká Pec
Rudník	743429	Rudník	6428	V	50°35'48,34"	15°44'02,51"	184	Římskokatolická farnost děkanství Hostinné
Rudolfov	682446	Liberec	1147	V	50°47'14,87"	15°06'37,38"	186	Technické služby města Liberce a.s.
Rudolfov u Českých Budějovic	743470	Rudolfov	6770	V	48°59'40,22"	14°32'30,66"	115	Město Rudolfov
Rumburk	743518	Rumburk	17805	V	50°56'37,16"	14°33'11,64"	3329	Město Rumburk
Ruprechtice	682144	Liberec	14250	V	50°47'20,16"	15°03'43,63"	1253, 1254, 1256, 1257, 1255	Technické služby města Liberce a.s.
Ruprechtice u Broumova	743631	Meziměstí	8199	V	50°37'35,03"	16°16'09,38"	649	Město Meziměstí
Ruprechtov	743640	Ruprechtov	2000	V	49°19'31,51"	16°51'03,33"	516/3	Obec Ruprechtov
Rusava	743666	Rusava	3561	V	49°21'05,06"	17°41'39,57"	2023/1, 2023/7, 2021, 2023/9, 2101, 2023/6, 2023/8, 2023/10	Obec Rusava
Ruzyně	729710	Praha	4199	V	50°04'37,02"	14°18'33,05"	896	Hlavní město Praha
Růžďka	743739	Růžďka	2830	V	49°23'45,76"	17°59'27,26"	6	Římskokatolická farnost Růžďka
Růžďka	743739	Růžďka	3913	V	49°23'49,25"	17°59'37,98"	2996/3	Farní sbor Českobratrské církve evangelické v Růžďce
Růžená	743755	Růžená	1196	V	49°16'20,03"	15°25'47,83"	90	Obec Růžená
Růžová	743780	Růžová	374	V	50°50'14,68"	14°18'01,61"	1275/2	Farní sbor Českobratrské církve evangelické v Děčíně
Růžová	743780	Růžová	6332	V	50°50'12,66"	14°17'23,05"	1592/2	Obec Růžová
Rváčov u Hlinska	787884	Vysočina	1523	V	49°46'16,45"	15°50'29,41"	910/3	Římskokatolická farnost Trhová Kamenice
Rybáře	663557	Karlovy Vary	10759	V	50°14'10,63"	12°51'29,92"	856, 857, 858	Město Karlovy Vary
Rybí	743828	Rybí	3585	V	49°36'08,40"	18°04'42,81"	290, 295	Obec Rybí

Katastrální území (KÚ)	Kód KÚ	Oblast	Výměra celkem	V/NV	Severní	Východní	Parcelní číslo	Vlastnické právo k pozemku
Rybnice	636649	Háje nad Jizerou	1327	V	50°36'52,30"	15°24'17,83"	341	Římskokatolická farnost Loukou u Semil
Rybnice	636649	Háje nad Jizerou	3614	V	50°36'52,92"	15°24'20,38"	342/3	Obec Háje nad Jizerou
Rybník	743984	Rybník	2134	V	49°53'18,15"	16°28'20,56"	806/4	Obec Rybník
Rybníky na Moravě	744026	Rybníky	2351	V	49°01'25,77"	16°17'45,38"	811	Obec Rybníky
Rybniště	744042	Rybniště	5088	V	50°53'05,40"	14°31'16,32"	622	Obec Rybniště
Rychaltice	748307	Hukvaldy	3686	V	49°38'22,58"	18°13'09,11"	406/1	Římskokatolická farnost Rychaltice
Rychnov	744085	Krouna	453	V	49°46'34,04"	16°04'04,72"	214	Farní sbor Českobratrské církve evangelické v Krouně
Rychnov na Moravě	744093	Rychnov na Moravě	2794	V	49°49'43,17"	16°38'22,07"	1117/2	Obec Rychnov na Moravě
Rychnov nad Kněžnou	744107	Rychnov nad Kněžnou	3153	NV	50°09'57,64"	16°16'01,42"	1635	Židovská obec v Praze
Rychnov nad Kněžnou	744107	Rychnov nad Kněžnou	24479	V	50°09'19,54"	16°16'18,14"	1443/1	Město Rychnov nad Kněžnou
Rychnov nad Malší	744212	Dolní Dvořiště	2955	V	48°39'57,38"	14°28'53,88"	756	Římskokatolická farnost Rychnov nad Malší
Rychnov u Jablonce nad Nisou	744344	Rychnov u Jablonce nad Nisou	10378	V	50°41'16,03"	15°09'16,48"	705, 706	Město Rychnov u Jablonce nad Nisou
Rychnov u Nových Hradů	744361	Horní Stropnice	1519	V	48°45'23,85"	14°40'40,13"	1466	Obec Horní Stropnice
Rychtářov	744425	Vyškov	1785	V	49°19'40,43"	16°54'54,71"	625	Město Vyškov
Rychvald	744441	Rychvald	14793	V	49°52'15,89"	18°22'44,58"	69	Město Rychvald
Rýmařov	744468	Rýmařov	22037	V	49°56'10,46"	17°17'04,60"	1325	Město Rýmařov
Rymice	744638	Rymice	2615	V	49°20'22,87"	17°31'28,46"	44	Římskokatolická farnost Rymice
							585/4	Obec Rymice
Rynárec	744646	Rynárec	2704	V	49°23'25,75"	15°14'00,74"	310	Obec Rynárec
Rynholec	744671	Rynholec	5059	V	50°08'21,92"	13°55'41,32"	400	
Rynoltice	744719	Rynoltice	5463	V	50°47'16,96"	14°48'43,64"	1391/5	Obec Rynoltice
Rýnovice	656101	Jablonec nad Nisou	3955	V	50°44'44,55"	15°09'01,08"	11	Město Jablonec nad Nisou
Ryžoviště	744751	Ryžoviště	7978	V	49°52'26,97"	17°21'37,64"	1/1, 1/2	Obec Ryžoviště
Řečice u Humpolce	744859	Řečice	950	V	49°36'10,43"	15°22'24,10"	480	Římskokatolická farnost Lipnice nad Sázavou
Řečice u Humpolce	744859	Řečice	7121	V	49°36'11,68"	15°22'28,33"	564/4	Obec Řečice
Řečkovice	611646	Brno	6280	V	49°15'17,00"	16°34'58,17"	3625/1, 3626	Římskokatolická farnost u kostela sv. Vavřince
Ředhošť	744905	Mšené - lázně		V	50°21'00,67"	14°04'22,67"		
Řehlovice	745031	Řehlovice	976	V	50°36'27,94"	13°56'11,88"	860	Římskokatolická farnost Řehlovice
Řehlovice	745031	Řehlovice	3726	V	50°36'26,22"	13°57'28,68"	110/1	Obec Řehlovice
Řehnice	674818	Krnsko	449	V	50°23'36,21"	14°50'56,79"	289/2	Obec Krnsko
Řeka	745057	Řeka	2187	V	49°38'10,64"	18°34'22,03"	316/2, 316/3	Farní sbor Slezské církve a.v. v Komorní Lhotce
Řenče	745103	Řenče	3517	V	49°34'34,63"	13°24'36,74"	859/2	Římskokatolická farnost Blovice
							859/4	Obec Řenče
Řepice	742121	Řepice	797	V	49°16'49,56"	13°56'04,92"	35	Obec Řepice
Řepín	745171	Řepín	2863	V	50°22'31,59"	14°37'36,40"	655	
Řepiště	745197	Řepiště	2068	V	49°44'10,59"	18°19'08,00"	2	Římskokatolická farnost Vratimov
Řepníky	745235	Řepníky	1633	V	49°54'07,48"	16°04'46,43"	142	Římskokatolická farnost Řepníky
Řeporyje	745251	Praha	6084	V	50°02'10,93"	14°18'57,00"	445	Česká republika – MNV Řeporyje
Řepov	745286	Řepov	3507	V	50°24'23,49"	14°57'01,22"	243/6	Obec Řepov
Řepy	729701	Praha	28285	V	50°04'23,30"	14°18'22,16"	348/1, 348/2, 348/7, 348/8	Hlavní město Praha
							348/6	Dagmar Schwarzová
Řepy	729701	Praha	1293	NV	50°04'22,85"	14°18'19,71"	347/1, 347/2	Kongregace Milosrdných sester sv. Karla Boromejského
Řesanice	664324	Uzeničky	791	V	49°26'32,08"	13°42'49,35"	14	Římskokatolická farnost Řesanice
Řestoky	745324	Řestoky	2086	V	49°55'27,10"	15°54'45,21"	174, 175/1	Obec Řestoky
Řetová	745359	Řetová	3346	V	49°56'47,84"	16°22'57,20"	174	Obec Řetová

Řetůvka	745367	Řetůvka	1244	V	49°57'12,24"	16°21'31,02"	683/3	Obec Řetůvka
Řevnice	745375	Řevnice	3110	V	49°54'52,95"	14°14'18,09"	236	Římskokatolická farnost Řevnice
Řevnice	745375	Řevnice	6066	V	49°54'26,01"	14°13'33,68"	1466	Město Řevnice
Řevničov	745383	Řevničov	3709	V	50°11'04,47"	13°48'06,11"	18	Obec Řevničov
Řeznovice	745421	Ivančice	1614	V	49°05'02,66"	16°18'48,49"	211	Město Ivančice
Řícmanice	745448	Řícmanice	2672	V	49°15'34,95"	16°42'21,88"	661	Obec Řícmanice
Říčany u Brna	745545	Říčany	2266	V	49°12'37,79"	16°23'51,39"	370/2	Obec Říčany
Říčany u Brna	745545	Říčany	3923	V	49°12'39,24"	16°23'48,91"	370/1	Římskokatolická farnost Ostrovačice
Říčany u Prahy	745456	Říčany	12680	V	49°59'10,62"	14°38'31,90"	807	Město Říčany
Říčky u Orlického Podhůří	712159	Orlické Podhůří	1116	V	49°59'37,85"	16°21'33,74"	178/3	Obec Orlické Podhůří
Říčky v Orlických horách	745553	Říčky v Orlických horách	575	V	50°12'34,45"	16°27'09,59"	835	Římskokatolická farnost Rokytnice v Orlických horách
Říkovice u Přerova	745588	Říkovice	2716	V	49°22'40,58"	17°27'00,08"	223/4	Obec Říkovice
Římov	745723	Římov	2175	V	48°51'28,57"	14°29'27,74"	197	
Řisuty u Slaného	745782	Řisuty	896	V	50°13'04,02"	14°00'13,82"	114	Obec Řisuty
Řitonice	745812	Řitonice	1306	V	50°24'34,08"	15°06'00,99"	387/13	Obec Řitonice
Řkf Lázně Bělohrad	697257	Svatojanský Újezd	892	V	50°25'37,14"	15°32'29,10"	39	Římskokatolická farnost Lázně Bělohrad
Sádek u Deštnice	625906	Deštnice	1522	V	50°14'40,81"	13°35'07,34"	319/2	Obec Deštnice
Sádek u Opavy	745863	Velké Heraltice	1093	V	49°57'10,43"	17°44'51,92"	199	Obec Velké Heraltice
Sádek u Poličky	745847	Sádek	1406	V	49°42'12,19"	16°13'32,68"	1	Římskokatolická farnost Sádek
Sádek u Poličky	745847	Sádek	1175	V	49°41'36,41"	16°13'20,94"	751/3, 753/4	Farní sbor Českobratrské církve evangelické v Poličce
Sadská	745928	Sadská		V	50°08'13,69"	14°58'34,86"		
Sadská	745928	Sadská	1867	V	50°08'10,08"	14°58'49,10"	2	Římskokatolická farnost Nymburk
Sady	772917	Uherské Hradiště	3151	V	49°03'09,85"	17°28'55,64"	55/2, 56	Město Uherské Hradiště
							55/1, 57/1	Římskokatolická farnost Uherské Hradiště - Sady
Samšina	746100	Samšina	1288	V	50°27'27,30"	15°14'07,29"	1	Římskokatolická farnost Samšina
Sány	746126	Sány	4054	V	50°07'32,20"	15°14'35,70"	829/2, 832/2	Obec Sány
Sázava	746193	Sázava	3004	V	49°52'13,43"	14°53'40,78"	1437/1	Město Sázava
Sázava u Lanškrouna	746223	Sázava	1711	V	49°54'16,30"	16°38'05,06"	176/3	Obec Sázava
Sázava u Žďáru nad Sázavou	746260	Sázava	3590	V	49°33'22,00"	15°51'09,74"	724, 727/6	
							727/5	Farní sbor Českobratrské církve evangelické
Sázavka	746282	Sázavka	6062	V	49°44'12,39"	15°24'28,79"	292	Římskokatolická farnost Sázavka
							296	Farní sbor Českobratrské církve evangelické
Sázavka	746282	Sázavka	852	V	49°44'04,67"	15°24'36,62"	3	Římskokatolická farnost Sázavka
Sebranice u Boskovic	746401	Sebranice	3249	V	49°29'35,59"	16°34'29,85"	1315/2	Česká republika – Úřad pro zastupování státu ve věcech majetkových
Sebranice u Litomyšle	746380	Sebranice	4842	V	49°46'20,44"	16°14'44,91"	68/3	Obec Sebranice
Seč	746461	Seč	2576	V	49°50'56,23"	15°39'05,74"	1031	Římskokatolická farnost Seč
Seč u Blovic	743436	Seč	1245	V	49°35'17,38"	13°30'23,44"	61	Obec Seč
Sedlčany	746533	Sedlčany	7461	V	49°39'47,93"	14°25'20,57"	1262	Římskokatolická farnost Sedlčany
Sedlec u Českých Budějovic	746720	Sedlec	1979	V	49°04'19,92"	14°17'02,89"	41	Obec Sedlec
Sedlec u Kutné Hory	677973	Kutná Hora	2934	V	49°57'42,28"	15°17'17,92"	395	Římskokatolická farnost Kutná Hora - Sedlec
Sedlec u Mikulova	746789	Sedlec	1734	V	48°46'53,06"	16°41'41,11"	453	Česká republika – MNV Sedlec
Sedlec u Mšena	746657	Mšeno	1180	V	50°25'49,15"	14°35'10,81"	509	Římskokatolická farnost Mšeno u Mělníka
Sedlec u Votic	746827	Sedlec - Prčice	7920	V	49°34'35,63"	14°31'28,11"	717/2	Město Sedlec - Prčice
Sedlice u Blatné	746894	Sedlice	3255	V	49°22'39,86"	13°56'29,79"	78	Římskokatolická farnost Sedlice u Blatné
Sedlice u Hradce Králové	746924	Praskačka	2654	V	50°08'49,42"	15°43'37,57"	179/1	Obec Praskačka
Sedliště ve Slezsku	746983	Sedliště	1218	V	49°43'06,35"	18°22'02,84"	1515	Římskokatolická farnost Sedliště



Katastrální území (KÚ)	Kód KÚ	Oblast	Výměra celkem	V/NV	Severní	Východní	Parcelní číslo	Vlastnické právo k pozemku
Sedliště ve Slezsku	746983	Sedliště	5665	V	49°43'10,94"	18°22'03,54"	887/2	Římskokatolická farnost Sedliště
Sedlnice	747009	Sedlnice	4197	V	49°39'31,48"	18°05'06,93"	3	
Sedloňov	747084	Sedloňov	1043	V	50°20'27,61"	16°18'49,05"	745	Česká republika – Místní národní výbor Sedloňov
Seletice	670855	Seletice	2514	V	50°19'15,27"	15°05'30,37"	197/2	Obec Seletice
Selmice	747149	Selmice	1442	V	50°03'02,15"	15°26'39,27"	3	Římskokatolická farnost Kladruby nad Labem
Semanín	747157	Semanín	459	V	49°51'58,14"	16°26'57,29"	167/1	Římskokatolická farnost děkanství Česká Třebová
Semčice	747165	Semčice	1475	V	50°22'05,36"	15°00'18,29"	1	Římskokatolická farnost děkanství Dobronice
Semechnice	747181	Semechnice	1523	V	50°15'39,40"	16°08'21,85"	475/2	Obec Semechnice
Semice nad Labem	747211	Semice	4024	V	50°09'36,53"	14°53'08,29"	376	Obec Semice
Semice u Písku	747238	Písek	4142	V	49°17'33,00"	14°10'20,76"	292/5	Město Písek
Semily	747246	Semily	7469	V	50°36'02,30"	15°20'18,61"	412	Město Semily
							413	Římskokatolická farnost děkanství Semily
Semily	747246	Semily	1646	V	50°36'27,87"	15°20'02,16"	168	Město Semily
Semín	747319	Semín	1165	V	50°02'56,65"	15°31'07,34"	1	Obec Semín
Semněvice	747343	Semněvice	3034	V	49°35'50,51"	12°56'11,56"	295/7	Obec Semněvice
Semonice	747360	Jaroměř	930	V	50°19'53,30"	15°52'51,13"	88	Římskokatolická farnost děkanství
Semonice	747360	Jaroměř	994	V	50°20'01,54"	15°52'40,35"	139/2	Farní sbor Českobratrské církve evangelické v Semonících
Semonice	747360	Jaroměř	1634	V	50°20'01,12"	15°52'42,97"	141/3	Město Jaroměř, Česká republika – MNV Rožnov
Semtěš u Bílého Podolí	604101	Semtěš	4157	V	49°57'32,89"	15°30'34,91"	70, 71/2, 72/2	Obec Semtěš
Sendražice u Kolína	747394	Kolín	3876	V	50°02'57,87"	15°13'17,54"	701/6	Město Kolín
Sendražice u Smiřic	747408	Sendražice	1282	V	50°17'27,04"	15°48'23,69"	503/2	Římskokatolická farnost Sendražice
Senetářov	747432	Senetářov	1465	V	49°20'52,61"	16°48'50,88"	122/9	Obec Senetářov
Senice	747441	Senice	3390	V	50°10'36,63"	15°11'54,61"	321/4	Farní sbor Českobratrské církve evangelické ve Velenicích
Senice na Hané	747459	Senice na Hané	4642	V	49°37'29,69"	17°05'38,79"	1/1	Římskokatolická farnost Senice na Hané
Seninka	747483	Seninka	820	V	49°16'27,75"	17°58'13,38"	578/2	Farní sbor Českobratrské církve evangelické
Senkov	791911	Zbrašín	2180	V	50°17'51,15"	13°46'58,96"	203	Obec Zbrašín
Senomaty	747521	Hostokryje	3151	V	50°05'43,43"	13°39'15,94"	1/1	Římskokatolická farnost Petrovice u Rakovníka
Senožaty	747564	Senožaty	4222	V	49°34'12,93"	15°12'09,21"	1192/2	Obec Senožaty
Sentice	747581	Sentice	1852	V	49°18'58,73"	16°27'17,97"	620/9	Obec Sentice
Sepekov	747602	Milevsko	1942	NV	49°27'20,07"	14°23'04,73"	3078	Židovská obec v Praze
Sepekov	747602	Sepekov	4799	V	49°25'33,89"	14°25'03,89"	1735/1, 1738	Česká republika – Úřad pro zastupování státu ve věcech majetkových
Sezemice	747645	Sezemice	1974	V	50°35'06,63"	15°00'21,73"	17	Římskokatolická farnost Loukov u Mnichova Hradiště
Sezemice nad Loučnou	747670	Sezemice	1101	V	50°03'58,98"	15°51'24,79"	75/2	Město Sezemice
							855/3	Farní sbor Českobratrské církve evangelické v Dvakačovicích
Schořov	771481	Schořov	1000	V	49°51'29,17"	15°22'56,63"	52	Římskokatolická farnost Potěhy
Silůvky	747815	Silůvky	3438	V	49°06'20,56"	16°28'35,98"	197	Petr Záděra
Siřejovice	747831	Siřejovice	1708	V	50°28'45,40"	14°04'27,92"	321	Obec Siřejovice
Siřem	682659	Blšany	897	V	50°13'54,15"	13°30'09,60"	701/4	Římskokatolická farnost Libořice
Siřem	682659	Blšany	1216	V	50°14'03,25"	13°30'17,42"	41/2	Římskokatolická farnost Libořice
Sítiny	697516	Mnichov	3913	V	50°01'28,99"	12°45'51,76"	63/2	Obec Mnichov
Skála u Havlíčkova Brodu	747858	Věž	2435	V	49°33'07,41"	15°26'10,71"	92/2, 94	Obec Věž
Skalice nad Lužnicí	747891	Skalice	773	V	49°18'08,39"	14°41'50,10"	2223	Římskokatolická farnost Soběslav
Skalice u České Lípy	747904	Skalice u České Lípy	6586	V	50°44'34,55"	14°31'39,14"	1673/5	Obec Skalice u České Lípy
Skalice u Frýdku - Místk	747971	Frýdek - Místek	7225	V	49°39'11,02"	18°25'07,62"	1157	Římskokatolická farnost Skalice u Frýdku - Místk
Skalice u Znojma	747947	Skalice	2116	V	48°57'51,84"	16°13'54,13"	4533	Obec Skalice u České Lípy

Skalička u Hranic	748021	Skalička	3029	V	49°31'00,29"	17°47'22,61"	506	Obec Skalička
Skalka u Prostějova	748056	Skalka	1792	V	49°23'57,58"	17°10'10,26"	374/1	Obec Skalka
							374/2	Církev československá husitská
Skalná	748102	Skalná	9469	V	50°10'15,66"	12°21'13,76"	491	Město Skalná
Skalsko	748153	Skalsko	6018	V	50°25'27,51"	14°45'13,10"	304/1	Obec Skalsko
Skály u Rýmařova	748170	Horní Město	1379	V	49°54'46,07"	17°13'28,47"	134	Obec Horní Město
Skály u Rýmařova	748170	Horní Město	1927	V	49°54'44,78"	17°13'28,21"	130/1	Obec Horní Město
Skapce	748196	Skapce	2887	V	49°39'10,14"	12°59'29,16"	414	Obec Skapce
Skaštice	748226	Skaštice	2148	V	49°20'05,47"	17°25'11,34"	347	Obec Skaštice
Sklené u Svitav	748242	Sklené	1906	V	49°42'21,81"	16°31'53,03"	111	Obec Sklené
Sklenov	748293	Hukvaldy	2567	V	49°37'29,09"	18°13'05,45"	430/2	Obec Hukvaldy
Skočice	748315	Skočice	1144	V	49°11'09,30"	14°06'11,76"	83	Římskokatolická farnost Skočice
Skochovice	748331	Nový Bydžov	2718	V	50°13'19,91"	15°24'07,55"	222/19	Město Nový Bydžov
Skoky u Žlutic	797740	Žlutice	1080	V	50°05'50,51"	13°05'55,28"	1216	Město Žlutice
Skorkov u Herálce	748391	Skorkov	1583	V	49°30'55,47"	15°28'21,27"	444/2	Obec Skorkov
Skorkov	748382	Skorkov	1648	V	50°13'57,37"	14°44'52,63"	152/2	Římskokatolická farnost Stará Boleslav
Skoronice	748404	Skoronice	2179	V	48°58'47,01"	17°09'04,23"	208/1	
Skorotice u Ústí nad Labem	748480	Ústí nad Labem	10988	V	50°41'33,51"	14°00'35,86"	898	Město Ústí nad Labem
Skořenice	748528	Skořenice	1583	V	50°01'54,60"	16°13'22,32"	66/1	Římskokatolická farnost děkanství Choceň
Skořice	748544	Skořice	1772	V	49°40'44,04"	13°42'03,46"	13/2	Římskokatolická farnost Rokycany
Skramníky	748587	Klučov	2943	V	50°05'03,63"	14°57'33,04"	3	Římskokatolická farnost Pečky
Skrbeň	748617	Skrbeň	3452	V	49°38'33,22"	17°10'53,45"	577/1	Římskokatolická farnost Skrbeň
							577/2	Obec Skrbeň
Skrochovice	613142	Brumovice	1351	V	50°00'41,04"	17°47'15,32"	132, 133, 134	Obec Brumovice
Skryje nad Beroukou	748790	Skryje	1891	V	49°57'40,63"	13°46'34,44"	193/3	Obec Skryje
Skrýšov u Svatého Jana	760188	Svatý Jan	2626	V	49°38'13,79"	14°18'42,18"	550	Římskokatolická farnost Svatý Jan u Sedlčan
Skřečoš	748871	Bohumín	6751	V	49°54'39,49"	18°23'02,56"	1804	Město Bohumín
Skřípel	748919	Skřípel	2680	V	49°50'55,81"	14°04'51,58"	194/2	Římskokatolická farnost Řevnice
Skřípov	748943	Skřípov	1568	V	49°49'10,03"	17°54'39,46"	140	Obec Skřípov
Skřípov	748927	Skřípov	1813	V	49°34'51,71"	16°49'01,50"	342	Římskokatolická farnost Skřípov u Konice
Skřiváň	748951	Pavlíkov	647	V	50°01'17,30"	13°46'06,78"	78	Obec Pavlíkov
Skřivany	748960	Skřivany	3777	V	50°16'21,60"	15°29'52,68"	187/1, 188/5	Obec Skřivany
Skuhrov nad Bělou	749109	Skuhrov nad Bělou	2449	V	50°13'44,09"	16°17'20,31"	339	Římskokatolická farnost Skuhrov nad Bělou
							386	Obec Skuhrov nad Bělou
Skuhrov u České Třebové	749044	Česká Třebová	376	V	49°56'02,39"	16°29'57,95"	76/2	Město Česká Třebová
Skuhrov u Železného Brodu	749028	Skuhrov	1401	V	50°40'48,01"	15°12'56,88"	389/4	Obec Skuhrov
Skuhrov u Železného Brodu	749028	Skuhrov	2002	V	50°40'20,67"	15°12'33,84"	1310/2	Obec Skuhrov
Skupice u Postoloprty	749133	Postoloprty	3862	V	50°20'41,47"	13°42'09,51"	82	Město Postoloprty
Skůry	640221	Hobšovice	1111	V	50°16'57,75"	14°09'59,53"	172/2	Římskokatolická farnost Hobšovice
Skuteč	749168	Skuteč	9105	V	49°50'45,99"	16°00'03,46"	1701	Město Skuteč
Skviřín	607380	Bor	529	V	49°42'55,31"	12°48'46,87"	1949	Římskokatolická farnost Bor u Tachova
Skvrňany	722596	Plzeň	11116	V	49°44'02,55"	13°19'34,70"	2074	Statutární Město Plzeň
Skvrňov	749192	Skvrňov	1047	V	49°53'57,44"	14°59'56,38"	5	Římskokatolická farnost Uhlířské Janovice
Skytaly	749222	Vroutek	1313	V	50°10'06,56"	13°17'58,97"	37	Obec Skytaly
Slabce	749257	Slabce	2489	V	49°59'53,18"	13°43'13,50"	114	Římskokatolická farnost Petrovice u Rakovníka
Slabčice	749281	Slabčice	3936	V	49°19'26,29"	14°20'13,45"	2894/3	Obec Slabčice

Katastrální území (KÚ)	Kód KÚ	Oblast	Výměra celkem	V/NV	Severní	Východní	Parcelní číslo	Vlastnické právo k pozemku
Slaná	749354	Slaná	1312	V	50°35'02,13"	15°20'07,49"	358/6	Obec Slaná
Slaný	749362	Slaný	2362	NV	50°14'07,71"	14°05'37,86"	1120/2	Židovská obec v Praze
Slaný	749362	Slaný	20791	V	50°14'03,87"	14°05'24,39"	192/1, 192/2, 1131/2	Město Slaný
Slapy nad Vltavou	749613	Slapy	1517	V	49°48'51,25"	14°23'53,31"	636	Římskokatolická farnost Slapy nad Vltavou
Slapy u Tábora	737917	Slapy	3009	V	49°23'03,83"	14°37'58,01"	145/3	Obec Slapy, Obec Libějice, Obec Dražičky, Obec Radimovice u Želče
Slatina	612286	Brno	3153	V	49°10'36,69"	16°41'32,69"	2169/1 2169/3	Římskokatolická farnost u kostela sv. Jiljí Statutární Město Brno
Slatina	749681	Slatina	968	V	49°58'51,98"	16°09'23,06"	136/2	Římskokatolická farnost Zámorsk
Slatina nad Úpou	749761	Slatina nad Úpou	1016	V	50°27'24,48"	16°03'24,62"	2385	Římskokatolická farnost Boušín
Slatina nad Zdobnicí	749770	Slatina nad Zdobnicí	1586	V	50°08'10,79"	16°23'08,74"	306	Obec Slatina nad Zdobnicí
Slatina pod Hazmburkem	749648	Slatina	982	V	50°25'42,68"	14°02'11,09"	91	
Slatina u Bílovce	749729	Slatina	1475	V	49°47'18,97"	17°58'36,74"	16	Římskokatolická farnost Slatina u Bílovce
Slatina u Velvar	749621	Slatina	988	V	50°13'24,45"	14°13'17,09"	628	Římskokatolická farnost Zvoleněves
Slatiňany	749796	Slatiňany	6626	V	49°55'21,37"	15°48'49,63"	378	Římskokatolická farnost Slatiňany
Slatinice na Hané	749818	Slatinice	1484	V	49°33'30,25"	17°05'58,83"	746/2, 747/2	Obec Slatinice
Slatiny	749851	Slatiny	1501	V	50°21'56,30"	15°22'53,41"	3	Římskokatolická farnost Slatiny
Slavče u Trhových Svinů	749915	Slavče	1202	V	48°48'04,84"	14°36'51,11"	110/2	Obec Slavče
Slavětín nad Metují	750026	Slavětín nad Metují	1453	V	50°19'53,31"	16°02'54,54"	1014	Obec Slavětín nad Metují
Slavětín u Radvanice	738841	Radvanice	1339	V	50°34'33,89"	16°01'34,91"	249/2	Obec Radvanice
Slavhostice	797693	Slavhostice	1627	V	50°18'43,98"	15°21'11,11"	159/5	Obec Slavhostice
Slavice	750034	Třebíč	2268	V	49°10'20,47"	15°52'40,65"	467, 468/2	Město Třebíč
Slavice u Horních Kozolup	643131	Horní Kozolupy	108	V	49°49'13,69"	12°57'00,57"	1805/07	Obec Horní Kozolupy
Slavičín	750085	Slavičín	23040	V	49°05'34,55"	17°52'32,93"	35	
Slavíkovice	750204	Černíkov	1677	V	49°23'20,47"	13°09'04,76"	614/3	Římskokatolická farnost Klatovy
Slavíkovice u Jemnice	750210	Slavíkovice	1979	V	49°00'22,66"	15°37'32,29"	142/2, 139	Římskokatolická farnost Kdousov
Slavkov u Brna	750301	Slavkov	3863	NV	48°56'32,18"	17°36'48,93"	3317	Federace židovských obcí v České republice
Slavkov u Brna	750301	Slavkov u Brna	3863	NV	49°09'57,20"	16°52'43,11"	3317	Federace židovských obcí v České republice
Slavkov u Brna	750301	Slavkov u Brna	6726	V	49°09'07,44"	16°52'20,97"	683	Město Slavkov u Brna
Slavkov u Českého Krumlova	750247	Bohdalovice	613	V	48°45'49,16"	14°14'23,55"	1439	Obec Bohdalovice
Slavkov u Města Libavá	990205	Libavá	2724	V	49°35'53,18"	17°32'05,03"	96	Česká republika – Ministerstvo obrany
Slavonice	750361	Slavonice	8639	V	48°59'41,96"	15°20'59,99"	101	Město Slavonice
Slavonín	750387	Olomouc	5550	V	49°33'54,69"	17°14'00,11"	948/9	Česká republika
Slavoňov	750409	Slavoňov	2947	V	50°20'34,25"	16°11'50,63"	113, 114/2	Římskokatolická farnost Slavoňov
Slavošov u Zruče nad Sázavou	750425	Slavošov	1100	V	49°45'36,99"	15°09'13,42"	698/2	Římskokatolická farnost Pertoltice
Slepotice	750492	Slepotice	924	V	49°59'26,65"	15°57'41,92"	78	Římskokatolická farnost Moravany u Holic
Slezská Harta	680028	Slezká Harta	1330	V	49°52'39,34"	17°35'55,50"	179/1	Obec Leskovec nad Moravicí, MNV Jakartovice
Slezská Ostrava	714828	Ostrava		V	49°49'56,64"	18°18'35,11"	202	
Slezské Pavlovice	713309	Slezské Pavlovice	1729	V	50°18'37,94"	17°41'49,30"	2, 3	Obec Slezské Pavlovice
Slezské Vlkovice	784141	Fulnek	833	V	49°43'25,90"	17°50'49,73"	199	Město Fulnek
Slivenec	750590	Praha	3913	V	50°01'09,08"	14°21'57,77"	1207, 1208 1209	Hlavní město Praha Římskokatolická farnost u kostela Věch svatých Praha - Slivenec
Sloup v Čechách	750654	Sloup v Čechách	5646	V	50°44'14,91"	14°35'42,61"	1527	Římskokatolická farnost Sloup v Čechách
Sloupno nad Cidlinou	750671	Sloupno	4082	V	50°15'40,23"	15°29'40,06"	477/3, 477/4	Obec Sloupno
Sloveč	750697	Sloveč	1640	V	50°13'45,40"	15°19'30,68"	47	Římskokatolická farnost Městec Králové
Sluhy	750751	Sluhy	4132	V	50°11'37,46"	14°33'32,34"	46	Římskokatolická farnost Brandýs nad Labem

Slunečná u České Lípy	750760	Slunečná	1452	V	50°44'08,61"	14°29'10,77"	849	Obec Slunečná
Slup	750786	Slup	4387	V	48°46'55,16"	16°11'42,52"	780	Obec Slup
Slup v Moravském krasu	750662	Sloup	2194	V	49°24'57,72"	16°44'17,59"	577/1	Římskokatolická farnost Sloup v Moravském krasu
							577/3	Obec Sloup
Slušovice	750794	Slušovice		V	49°14'56,41"	17°48'09,71"	138	
Slušnice	750808	Slušnice		V	50°02'37,82"	14°40'50,41"		
Smečno	750841	Smečno	2415	V	50°11'22,04"	14°02'46,65"	355	
Smečno	750841	Smečno	7939	V	50°11'14,18"	14°03'05,87"	1085	Město Smečno
Smědčice	616354	Smědčice	2558	V	49°48'18,66"	13°31'08,88"	467	Obec Bušovice, Obec Smědčice
Smidary	750948	Smidary	5805	V	50°17'21,77"	15°28'33,02"	861	Římskokatolická farnost Smidary
Smíchov	729051	Praha	1531	NV	50°03'30,22"	14°24'02,03"	1106	Židovská obec v Praze
Smíchov	729051	Praha	54000	V	50°03'42,16"	14°23'11,05"	1609/1	Hlavní město Praha
Smíchov	729051	Praha	22127	V	50°04'18,02"	14°23'29,71"	2770, 2771, 2774, 2778	Hlavní město Praha
Smilovice u Třince	751049	Smilovice	2246	V	49°39'32,36"	18°34'21,07"	1406/2	Farní sbor Slezské církve a.v. v Komorní Lhotce
Smilovy Hory	751065	Smilovy Hory	5243	V	49°32'11,88"	14°52'50,86"	1	Římskokatolická farnost Smilovy Hory
							134/6	Obec Smilovy Hory
Smiřice	751081	Smiřice	5836	V	50°17'58,70"	15°51'19,87"	290/1	Město Smiřice
				V			290/3	Město Smiřice
				NV			290/4	Zdeňka Andrejsová
				NV			290/5	Josef Dunko, Milena Dunková
				NV			290/6	Vojtěch Karel
				NV			290/7	Josef Kučera
				NV			290/8	Jiřina Skořepová
				NV			290/9	PhamDr. Jaroslav Cihlo, Petr Cihlo
				NV			290/10	Jindřich Litomiský, Eva Litomiská
				NV			290/12	Alice Michlová
Smolkov	636509	Háj ve Slezsku	2661	V	49°54'02,32"	18°04'36,78"	328	Obec Háj ve Slezsku
Smolnice u Loun	751111	Smolnice	2014	V	50°18'21,18"	13°50'53,11"	1	Římskokatolická farnost Smolnice
Smolotely	751138	Smolotely	1079	V	49°36'57,53"	14°08'33,73"	940/2	Obec Smolotely
Smrček	642002	Smrček	528	V	49°52'00,60"	15°53'18,99"	111/6	Obec Smrček
Smrčí u Semil	790087	Záhoří	2369	V	50°37'18,67"	15°15'55,14"	413	Obec Záhoří
Smrčná na Moravě	751197	Smrčná	1906	V	49°28'18,18"	15°32'18,54"	878/2	Obec Smrčná
Smrkovice	751235	Písek	4337	V	49°16'31,98"	14°09'41,94"	669	Město Písek
Smržice	751243	Smržice	7265	V	49°30'31,40"	17°06'35,37"	1165	Obec Čelechovice na Hané, Obec Smržice
Smržovka	751324	Smržovka	8193	V	50°43'48,93"	15°14'32,97"	2687	Město Smržovka
Snět	751375	Snět	2421	V	49°37'31,48"	15°13'29,43"	568/2	Římskokatolická farnost Snět
Sněžné na Moravě	751456	Sněžné	3497	V	49°38'55,73"	16°07'28,54"	297/1, 297/2	Obec Sněžné
Sobčice	751499	Sobčice	2208	V	50°22'09,16"	15°30'33,98"	510	Římskokatolická farnost děkanství Hořice v Podkrkonoší
Sobědruhy	751502	Teplice	3157	V	50°39'33,64"	13°51'02,03"	599	Česká republika – Úřad pro zastupování státu ve věcech majetkových
Sobědruhy	751502	Teplice	3496	NV	50°39'34,82"	13°51'03,46"	598/1	Židovská obec Teplice
Soběhrdy	751537	Soběhrdy	2404	V	49°49'25,81"	14°44'35,13"	1228/3	Farní sbor Českobratrské církve evangelické, Soběhrdy
Soběchleby	751588	Soběchleby	5985	V	49°28'33,81"	17°39'06,73"	172	Obec Soběchleby
Soběchleby u Podbořan	751561	Blšany	2800	V	50°13'00,15"	13°30'40,55"	1265/3	Obec Blšany
Soběkury	751600	Soběkury	1491	V	49°34'54,54"	13°14'22,86"	1146	Obec Soběkury
Soběnice	751642	Liběšice	3171	V	50°34'08,24"	14°14'13,99"	285	Římskokatolická farnost Býčkovice
Soběnov	751677	Soběnov	2089	V	48°45'48,94"	14°32'45,01"	85/2	Římskokatolická farnost Soběnov

Katastrální území (KÚ)	Kód KÚ	Oblast	Výměra celkem	V/NV	Severní	Východní	Parcelní číslo	Vlastnické právo k pozemku
Soběraz	751685	Soběraz	1354	V	50°27'55,38"	15°24'17,34"	75/2	Obec Soběraz
Soběslav	751707	Soběslav	19746	V	49°15'51,02"	14°42'04,27"	2173	Město Soběslav
Soběšice	751910	Brno	3593	V	49°15'42,66"	16°37'07,81"	1244	Statutární Město Brno
Soběšín	716936	Soběšín	949	V	49°47'35,02"	14°57'38,38"	88/10	
Sobětuchy	751961	Sobětuchy	1279	V	49°56'07,94"	15°45'45,92"	180	Římskokatolická farnost arciděkanství Chrudim
Sobín	793256	Praha	784	V	50°04'07,01"	14°15'40,76"	210	Hlavní město Praha
Sobíňov	752002	Sobíňov	852	V	49°41'54,56"	15°45'43,15"	843/2	Farní sbor Českobratrské církve evangelické v Krucemburku
Sobíňov	752002	Sobíňov	1453	V	49°41'52,59"	15°45'28,29"	785	Římskokatolická farnost Sopoty
Sobíňov	752002	Sobíňov	1875	V	49°41'48,87"	15°45'49,18"	833/10	Obec Sobíňov
Sobíňov	752002	Sobíňov	2066	V	49°41'55,59"	15°45'39,95"	809/2	Obec Sobíňov
Sobotín	752061	Sobotín	4073	V	50°00'31,65"	17°05'32,24"	7	Česká republika
Sobotka	752096	Sobotka	11100	V	50°28'18,24"	15°10'21,58"	1451/1	Město Sobotka
Sobůlky	752151	Sobůlky	2796	V	49°01'28,28"	17°04'15,91"	3476/2	Obec Sobůlky
Sokoleč	752177	Sokoleč	4464	V	50°05'39,96"	15°06'49,53"	133	Obec Sokoleč
Sokolí	752185	Třebíč	1050	V	49°13'37,32"	15°49'32,95"	73	Město Třebíč
Sokolnice	752193	Sokolnice	16510	V	49°07'17,84"	16°43'54,23"	403	Obec Sokolnice
Sokolov	752223	Sokolov	38183	V	50°10'40,05"	12°39'34,08"	2071, 2077	Město Sokolov
Solanec pod Soláněm	650064	Hutisko - Solanec	2652	V	49°25'57,36"	18°13'16,36"	447	Římskokatolická farnost Hutisko
Solany	752321	Děčany	1483	V	50°27'27,29"	13°55'12,63"	232	Obec Děčany
Solnice	752428	Solnice	8459	V	50°11'53,66"	16°14'42,30"	1892/1 1894/1	Česká republika – Městský národní výbor Solnice Město Solnice
Solopysky u Kutné Hory	759074	Suchdol	3643	V	49°56'22,40"	15°07'28,80"	258/2	Římskokatolická farnost Kolín
Solopysky u Loun	752436	Domoušice	1764	V	50°15'09,62"	13°44'43,22"	389/2	Obec Domoušice
Sopotnice	752444	Sopotnice	2451	V	50°03'35,66"	16°20'43,12"	88	Římskokatolická farnost Sopotnice
Sosnová	752479	Sosnová	3974	V	50°00'00,89"	17°39'48,74"	46/2	Obec Sosnová
Sosnová u České Lípy	752461	Česká Lípa	2089	V	50°39'41,44"	14°32'17,45"	537	Obec Sosnová
Soutice	752576	Soutice	2447	V	49°43'31,54"	15°03'18,29"	92	Římskokatolická farnost Soutice
Sovinec	752665	Jiříkov	694	V	49°50'05,78"	17°14'48,75"	17	Obec Jiříkov
Spálené Poříčí	752703	Spálené Poříčí	1990	V	49°37'05,65"	13°36'20,07"	528	Římskokatolická farnost Spálené Poříčí
Spálené Poříčí	752703	Spálené Poříčí	9210	V	49°37'05,21"	13°36'16,19"	593/2	
Spálov	752754	Spálov	4777	V	49°42'20,27"	17°43'25,39"	1974/2	Obec Spálov
Spálov u Semil	747289	Semily	127	V	50°37'58,09"	15°18'40,50"	st. 178	Farní sbor Českobratrské církve evangelické v Libštátě
Spělkov	752789	Spělkov	964	V	49°40'33,55"	16°09'25,37"	392	Obec Spělkov
Spešov	752827	Spešov	1562	V	49°23'45,87"	16°37'27,30"	510, 511	Obec Spešov
Spomyšl	752843	Spomyšl	1845	NV	50°20'36,13"	14°21'33,07"	222	Židovská obec v Praze
Spy	706485	Nové Město nad Metují	1661	V	50°19'47,57"	16°08'50,64"	264/4	Město Nové Město nad Metují
Spytihněv	752860	Spytihněv	11961	V	49°08'39,63"	17°29'13,39"	1531	
Srbeč	752894	Srbeč	1869	V	50°13'45,28"	13°52'19,78"	532/2	Obec Srbeč
Srbeč	752894	Srbeč	2212	V	50°13'17,04"	13°52'55,83"	177	Obec Srbeč
Srbice u Kolovče	752916	Srbice	2569	V	49°30'45,00"	13°07'26,22"	534	
Srbská	644005	Horní Řasnice	3012	V	50°58'53,66"	15°13'10,53"	582/2	Obec Horní Řasnice
Srbská Kamenice	752975	Srbská Kamenice	1403	V	50°49'11,92"	14°21'09,27"	448	Obec Srbská Kamenice
Srbsko u Karlštejna	752983	Srbsko	2315	V	49°56'16,83"	14°08'41,11"	333/6	Obec Srbsko
Srby u Horšovského Týna	753033	Srby	3723	V	49°31'56,27"	12°52'08,85"	1269/2, 1269/4	Římskokatolická farnost Horšovský Týn
Srby u Tuchlovic	752991	Tuchlovice	1891	V	50°08'30,41"	14°01'40,73"	563	Obec Tuchlovice

Srch	753076	Srch	1430	V	50°04'59,35"	15°46'28,41"	108/7	Obec Srch
Sruby	753165	Sruby	1289	V	50°00'06,50"	16°10'28,46"	1	Římskokatolická farnost děkanství Choceň
Stádlec	753220	Stádlec	3590	V	49°22'36,60"	14°29'27,75"	148	
Stachy	753386	Stachy	6701	V	49°05'59,39"	13°40'08,52"	1158	Obec Stachy
						1160/5		
Stálky	753475	Stálky	1075	V	48°52'13,16"	15°40'52,76"	2771	Obec Stálky
Staněnice	753505	Zahořany	3021	V	49°26'42,54"	13°01'30,38"	331/02, 331/20, 331/21	Česká republika – Úřad pro zastupování státu ve věcech majetkových
						331/19	Josef a Marie Majerovi	
						331/17	Milada Hofmanová, ing. Bohdan Kasper	
Staňkov - ves	798711	Staňkov	17544	V	49°33'16,97"	13°04'47,78"	119, 120/1	Město Staňkov
Staňkovice u Žatce	753629	Staňkovice	5587	V	50°20'59,83"	13°34'26,83"	671/2	Obec Staňkovice
Stanovice	753645	Stanovice	5865	V	50°09'52,18"	12°52'49,88"	208	Obec Stanovice
Stará Bělá	753661	Ostrava	8844	V	49°45'48,62"	18°14'00,75"	38, 39	Statutární Město Ostrava
Stará Boleslav	609170	Brandýs nad Labem - Stará Boleslav	14875	NV	50°12'03,92"	14°40'45,36"	115	Kolegiální kapitula sv. Kosmy a Damiána ve Staré Boleslavi
Stará Červená Voda	753688	Stará Červená Voda	2032	V	50°19'44,87"	17°12'06,80"	st. 120	Římskokatolická farnost Stará Červená Voda
Stará Červená Voda	753688	Stará Červená Voda	4136	V	50°19'38,40"	17°12'11,42"	867	Římskokatolická farnost Stará Červená Voda
Stará Červená Voda	753688	Stará Červená Voda	6124	V	50°19'44,30"	17°12'39,05"	698/3	Obec Stará Červená Voda
Stará Dobeš	626881	Dobeš	706	V	49°17'43,90"	14°02'56,80"	14	Obec Dobeš
Stará Huť	753751	Stará Huť	917	V	49°45'36,97"	14°12'23,81"	605	Českokobratrská církev evangelická Dobříš
Stará Libavá	753785	Norberčany	455	V	49°46'45,13"	17°30'12,83"	1054/2	Obec Norberčany
Stará Lysá	753807	Stará Lysá	2135	V	50°13'33,85"	14°48'05,98"	527/2	Obec Stará Lysá
Stará Oleška	649554	Huntířov	1482	V	50°48'09,99"	14°20'14,70"	307/2	Obec Huntířov
Stará Paka	753823	Stará Paka	4721	V	50°30'33,46"	15°29'47,10"	1	Římskokatolická farnost Stará Paka expozitura
Stará Paka	753823	Stará Paka	5596	NV	50°30'48,85"	15°29'58,71"	1039/31	Náboženská obec Církve československé husitské v Nové Pace
Stará Plesná	721689	Ostrava	8895	V	49°51'51,25"	18°08'53,73"	769	Římskokatolická farnost Ostrava - Plesná
Stará Role	753858	Karlovy Vary	8392	V	50°14'53,96"	12°49'02,35"	737/2	Město Karlovy Vary
Stará Říše	753891	Stará Říše	2446	V	49°10'33,58"	15°35'47,81"	172/1	Římskokatolická farnost Stará Říše
Stará Ves nad Ondřejnicí	753947	Stará Ves nad Ondřejnicí	10202	V	49°43'43,17"	18°10'40,11"	1936/1	Obec Stará Ves nad Ondřejnicí
Stará Ves u Přerova	753939	Stará Ves	3804	V	49°22'55,24"	17°29'19,13"	83	Římskokatolická farnost Stará Ves u Přerova
Stará Ves u Bílovice	753963	Bílovec	1796	V	49°46'22,75"	17°58'18,30"	1009/2	Římskokatolická farnost Bílovec
Stará Voda	754052	Stará Voda	3092	V	50°09'19,56"	15°31'55,45"	275	
Stará Voda u Mariánských Lázní	753998	Stará Voda	1889	V	49°59'47,40"	12°35'06,96"	1263/1	Obec Stará Voda
Stará Voda u Mariánských Lázní	753998	Stará Voda		V	49°59'06,63"	12°32'59,93"		
Stará Voda v Jeseníkách	760447	Světlá Hora	1413	V	50°03'12,96"	17°22'37,88"	111/2	Martina Zálešáková
Staré Benátky	602124	Benátky nad Jizerou	5880	V	50°17'04,82"	14°49'46,88"	51	Římskokatolická farnost Benátky nad Jizerou
						857	Město Benátky nad Jizerou	
Staré Hamry 1	754285	Staré Hamry	2658	V	49°28'20,54"	18°26'30,53"	2550/34	
Staré Hamry 2	715646	Ostravice	553	V	49°32'33,57"	18°23'46,40"	570/2	Farní sbor Českokobratrské církve evangelické v Ostravici
Staré Heřminovy	754307	Staré Heřminovy	1324	V	49°55'56,80"	17°37'32,04"	298	Obec Staré Heřminovy
Staré Hobzí	754323	Staré Hobzí	3828	V	49°00'48,84"	15°26'57,35"	1278/2	Římskokatolická farnost Staré Hobzí
Staré Hradky	754382	Staré Hradky	822	V	50°23'27,44"	15°12'43,57"	86/3	Obec Sedliště, Obec Staré Hradky
Staré Hvězdlice	650153	Hvězdlice	6000	V	49°12'05,23"	17°04'39,09"	1261	
Staré Kestřany	664821	Kestřany	1388	V	49°16'20,73"	14°04'47,82"	148	Obec Kestřany
Staré Křečany	754439	Staré Křečany	7445	V	50°56'53,71"	14°29'56,70"	1441	Obec Staré Křečany
Staré Lubčice	675440	Kružberk	1301	V	49°50'48,64"	17°40'37,45"	739	Obec Kružberk
Staré Město pod Kralickým Sněžníkem	754528	Staré Město	4604	V	50°09'39,36"	16°56'56,31"	39/1	Římskokatolická farnost Staré Město pod Kralickým Sněžníkem

Katastrální území (KÚ)	Kód KÚ	Oblast	Výměra celkem	V/NV	Severní	Východní	Parcelní číslo	Vlastnické právo k pozemku
Staré Město pod Landštejnem	754595	Staré Město pod Landštejnem	1356	NV	49°00'31,79"	15°15'11,23"	1499/1	Židovská obec v Praze
Staré Město pod Landštejnem	754595	Staré Město pod Landštejnem	5363	V	48°59'58,90"	15°15'12,43"	78/2	Obec Staré Město pod Landštejnem
Staré Město u Bruntálu	613312	Staré Město	15400	V	50°00'19,55"	17°26'22,99"	108	Obec Staré Město
Staré město u Frýdku - Místku	754498	Staré Město	4925	V	49°39'51,89"	18°22'06,73"	7032	Obec Staré Město
Staré Město u Moravské Třebové	754480	Staré Město	2406	V	49°47'40,44"	16°40'35,08"	119	Římskokatolická farnost Staré Město u Moravské Třebové
Staré Město u Moravské Třebové	754480	Staré Město	9244	V	49°47'26,02"	16°40'22,84"	2116/2	
Staré Město u Uherského Hradiště	754617	Staré Město	11575	V	49°04'27,87"	17°27'00,91"	221	Město Staré Město
Staré Oldřůvky	754625	Budišov nad Budišovkou	1317	V	49°45'41,07"	17°38'06,42"	34/1	Město Budišov nad Budišovkou
Staré Sedliště	754668	Staré Sedliště	12405	V	49°44'28,53"	12°41'25,21"	129	Obec Staré Sedliště
Staré Sedlo u Sokolova	754722	Staré Sedlo	5140	V	50°11'00,87"	12°43'32,04"	492	Obec Staré Sedlo
Staré Sedlo u Tachova	754757	Staré Sedlo	2930	V	49°40'00,07"	12°51'33,53"	1993/15	Obec Staré Sedlo
Staré Smrkovice	754773	Staré Smrkovice	2482	V	50°19'53,85"	15°29'38,59"	158/2	Obec Staré Smrkovice
Staré Těchanovice	675458	Staré Těchanovice	1077	V	49°49'04,84"	17°41'28,78"	113	Římskokatolická farnost Nové Těchanovice
Staré Ždánice	754781	Staré Hradiště	1624	V	50°07'22,12"	15°43'09,23"	77	Římskokatolická farnost Staré Ždánice
Starkoč u Bílého Podolí	604119	Starkoč	1508	V	49°55'48,91"	15°31'17,44"	960/2	Obec Bílé Podolí
Starkoč u Bílého Podolí	604119	Starkoč	838	V	49°56'16,63"	15°30'28,51"	1	Římskokatolická farnost Zbyslav
Starkoč u Vysokova	788384	Studnice	1007	V	50°24'29,21"	16°06'25,59"	217/2	Obec Studnice
Stárkov	754838	Stárkov	4505	V	50°31'58,17"	16°09'13,53"	480/2	Římskokatolická farnost Stárkov
Starojická Lhota	754854	Starý Jičín	1649	V	49°34'10,29"	17°54'45,29"	654/6	Obec Starý Jičín
Starovice	754871	Starovice	1616	V	48°57'00,46"	16°42'30,63"	248	Obec Starovice
Starovičky	754889	Starovičky	1930	V	48°54'39,84"	16°46'20,61"	684/6	Obec Starovičky
Starý Bohumín	754897	Bohumín	17012	V	49°54'56,06"	18°19'46,33"	1324	Město Bohumín
Starý Bydžov	754943	Starý Bydžov	5521	V	50°15'45,69"	15°27'22,88"	667/2	Obec Starý Bydžov
Starý Harcov	682390	Liberec	4174	V	50°46'04,43"	15°05'55,65"	893	Statutární Město Liberec
Starý Hrozenkov	755001	Starý Hrozenkov	7220	V	48°57'46,46"	17°52'21,05"	1914/2, 2567	Obec Starý Hrozenkov
Starý Hrozňatov	755028	Cheb	3868	V	50°01'34,17"	12°23'57,50"	2	Město Cheb
Starý Jičín	755063	Starý Jičín	5669	V	49°34'46,44"	17°57'38,95"	508	Obec Starý Jičín
Starý Knín	707643	Nový Knín	4620	V	49°47'18,02"	14°16'49,29"	45/1	Římskokatolická farnost Starý Knín
Starý Kolín	755052	Starý Kolín	1386	V	50°00'34,06"	15°17'29,33"	1	Římskokatolická farnost Kolín
Starý Kolín	755052	Starý Kolín	7069	V	50°00'08,51"	15°17'49,00"	1307/8	Obec Starý Kolín
Starý Maletín	690902	Maletín	2879	V	49°47'54,14"	16°47'05,67"	245/1	Obec Maletín
Starý Pelhřimov	755095	Pelhřimov	3910	V	49°26'06,19"	15°11'47,37"	35/2	Obec Nová Cerekev, Město Pelhřimov
							36/2	Římskokatolická farnost Pelhřimov
							116/5	Město Pelhřimov
							116/15	S. Jechová, I. Vališová
Starý Petřín	755125	Lančov	1043	V	48°53'27,94"	15°43'54,31"	725/2	Obec Starý Petřín
Starý Ples	755133	Jaroměř	2097	V	50°20'03,70"	15°58'46,70"	2142	Římskokatolická farnost Jasenná
Starý Plzenec	755150	Starý Plzenec	10141	V	49°42'25,29"	13°27'45,35"	1648	Obec Letkov, Město Starý Plzenec, Obec Tymákov
Starý Poddvorov	755168	Starý Poddvorov	1728	V	48°52'35,90"	16°58'35,05"	535	Obec Starý Poddvorov
Starý Rokytník	755192	Trutnov	939	V	50°32'08,94"	15°56'53,07"	162	Římskokatolická farnost arciděkanství Trutnov I
Starý Rožmitál	742856	Rožmitál pod Třemšínem	5841	V	49°36'29,95"	13°51'01,06"	325/2	Římskokatolická farnost Starý Rožmitál
Starý Šidlov	790559	Zákupy	1257	V	50°42'51,84"	14°37'21,72"	700	Město Zákupy
Starý Vestec	755231	Starý Vestec	1552	V	50°08'50,71"	14°50'43,30"	236/2, 236/3	Obec Starý Vestec
Stařeč	755265	Stařeč	7149	V	49°11'50,02"	15°49'51,18"	1327/5	
							223	Obec Stařeč

Stařechovice	755281	Stařechovice	1735	V	49°31'54,54"	17°03'35,19"	227	Obec Stařechovice
Staříč	755290	Staříč	3696	V	49°41'09,44"	18°16'25,25"	3	Římskokatolická farnost Staříč
Stašov	755320	Stašov	2269	V	49°40'26,77"	16°22'06,68"	254	Římskokatolická farnost Stašov
Stav	772496	Úbislavice	905	V	50°27'12,30"	15°28'58,06"	185, 184/2	Římskokatolická farnost Úbislavice
Stavenice	755354	Stavenice	1853	V	49°47'17,94"	16°58'40,05"	95/2	Obec Stavenice
Stavěšice	755362	Stavěšice	1287	V	49°00'02,76"	17°02'13,04"	114	Obec Stavěšice
Stéblová	755371	Stéblová	904	V	50°05'30,89"	15°45'29,31"	254/3	Česká republika – Lesy České republiky, s.p.
Stebno u Dubic	755419	Stebno	1496	V	50°36'54,52"	14°01'12,03"	712	Obec Stebno
Stebno u Petrohradu	755389	Kryry	1478	V	50°07'10,19"	13°24'56,56"	310/1	Obec Kryry
Stěbořice	755435	Stěbořice	5241	V	49°56'22,85"	17°48'28,17"	633	Obec Stěbořice
Stěžery	755451	Stěžery	3895	V	50°13'02,36"	15°44'30,33"	293	Římskokatolická farnost Hradec Králové - Pražské Předměstí
Stínava	755494	Stínava	550	V	49°29'45,28"	16°55'41,83"	759/1	Česká republika – MNV Ptení
Stod	755516	Stod	10080	V	49°37'54,25"	13°09'34,45"	2570	Město Stod
Stodůlky	755541	Praha	2634	V	50°03'03,06"	14°18'30,36"	170	Hlavní město Praha
							171	Římskokatolická farnost u sv. Jakuba staršího
Stochov	755567	Stochov	3576	V	50°08'54,55"	13°58'05,04"	72	
Stojice	755583	Stojice	7793	V	49°57'21,92"	15°36'52,54"	652/2	Obec Stojice
Stojice	755583	Stojice	7793	V	49°57'36,25"	15°36'36,50"	652/2	Obec Stojice
Stolany	751979	Stolany	1080	V	49°55'37,67"	15°44'45,72"	38	Římskokatolická farnost Morašice u Chrudimě
Stonařov	755605	Stonařov	3823	V	49°17'00,26"	15°35'34,46"	621	Obec Stonařov
Stonava	755630	Stonava	3138	V	49°48'26,04"	18°31'26,91"	1531	Farní sbor Slezské církve evangelické a. v. ve Stonavě
Stonava	755630	Stonava	7269	V	49°48'56,50"	18°32'04,02"	22/1	
Stonava	755630	Stonava		V	49°48'27,47"	18°31'26,27"		
Stračov	755770	Stračov	1881	V	50°18'09,98"	15°38'18,49"	240	Římskokatolická farnost Dohalice
Stradonice u Nižboru	755788	Nižbor	4302	V	49°59'40,23"	14°01'11,07"	485/1	
Stradonice u Pátku	718297	Peruc	862	V	50°22'36,28"	13°58'08,40"	303/2	Obec Peruc
Stradouň	755800	Stradouň	2100	V	49°58'04,96"	16°03'38,87"	276/2	Obec Stradouň
Strahovice	755826	Strahovice	3961	V	50°00'16,14"	18°05'11,19"	417	Obec Strahovice
Strachotice	755885	Strachotice	2567	V	48°47'38,74"	16°10'22,53"	634	Obec Strachotice
Strachotín	755893	Strachotín	3620	V	48°54'23,06"	16°39'12,68"	727	MNV Strachotín
Strakonice	755915	Strakonice	24431	V	49°15'13,99"	13°55'03,54"	1128/1, 1131/1	Město Strakonice
Straky	756059	Straky	3200	V	50°13'51,20"	14°57'11,87"	525	
Strančice	756067	Strančice	3013	V	49°56'40,19"	14°41'10,21"	180/14	Obec Strančice
Straník	756130	Nový Jičín	863	V	49°32'33,65"	17°59'13,59"	1118/2	Město Nový Jičín
Stranná u Žirovnice	756199	Žirovnice	1183	V	49°16'20,39"	15°09'09,45"	103	Město Žirovnice
Stránské	744620	Rýmařov	1043	V	49°53'47,39"	17°18'28,12"	243	Město Rýmařov
Strašice	756229	Strašice	3222	V	49°44'25,76"	13°45'38,17"	1807	Římskokatolická farnost Rokycany
Strašín u Říčany	746237	Říčany	1081	V	50°00'18,20"	14°41'48,99"	448/4	Město Říčany
Strašín u Sušice	756261	Strašín	2601	V	49°10'42,24"	13°38'12,94"	860/3	Římskokatolická farnost Strašín
Straškov	756288	Straškov - Vodochody	6445	V	50°21'48,99"	14°15'33,85"	551/1	Obec Straškov - Vodochody
							547/1	Obec Straškov - Vodochody, Obec Vražkov, Obec Loucká
Strašnice	731943	Praha	12414	V	50°04'40,60"	14°29'05,23"	1299	Hlavní město Praha
Stratov	756326	Stratov	1370	V	50°11'38,39"	14°54'12,25"	367	Obec Stratov
Stráž nad Nežárkou	756377	Stráž nad Nežárkou	4394	V	49°04'10,11"	14°54'03,52"	269	Obec Stráž nad Nežárkou
Stráž nad Nisou	756393	Stráž nad Nisou	7806	V	50°46'07,39"	15°00'36,00"	143	Obec Stráž nad Nisou
Stráž nad Nisou	756393	Liberec	9352	V	50°47'35,22"	15°01'27,14"	143, 149	Obec Stráž nad Nisou



Katastrální území (KÚ)	Kód KÚ	Oblast	Výměra celkem	V/NV	Severní	Východní	Parcelní číslo	Vlastnické právo k pozemku
Stráž nad Ohří	756440	Stráž nad Ohří	2946	V	50°20'14,25"	13°02'57,73"	117/2	Obec Stráž nad Ohří
Stráž pod Ralskem	756466	Stráž pod Ralskem	2184	V	50°42'06,20"	14°48'01,70"	180/1	Římskokatolická farnost Stráž pod Ralskem
Stráž u Tachova	756369	Stráž	4237	V	49°40'35,81"	12°46'00,69"	425/2	Obec Stráž
Stráž u Tachova	756369	Stráž		V	49°40'10,89"	12°46'12,35"	29	
Strážek	756521	Strážek	4500	V	49°26'12,40"	16°11'55,51"	1018/2	Obec Strážek
Stražisko	756555	Stražisko	1226	V	49°32'30,30"	16°55'53,61"	99/2, 99/3	Římskokatolická farnost Stražisko
Strážiště u Drahobuze	631701	Drahobuz	3809	V	50°32'08,97"	14°20'05,99"	269	Římskokatolická farnost Strážiště
							268	Obec Drahobuze
Strážiště u Jiviny	661333	Strážiště	1112	V	50°35'22,21"	14°55'54,44"	84/2	Obec Strážiště
Strážiště u Mladotic	697168	Mladotice	850	V	49°59'24,24"	13°19'42,69"	34	Římskokatolická farnost Kralovice
Strážná	756636	Strážná	1801	V	49°54'48,16"	16°42'27,74"	330/4	Obec Strážná
Strážnice na Moravě	756652	Strážnice	5094	NV	48°54'13,95"	17°19'00,43"	435	Federace židovských obcí v České republice
Strážnice na Moravě	756652	Strážnice	16312	V	48°53'38,33"	17°17'58,17"	1209	Město Strážnice
Strážov na Šumavě	756806	Strážov	1723	NV	49°18'16,47"	13°16'01,01"	1003	Federace židovských obcí v České republice
Strážov na Šumavě	756806	Strážov	3606	V	49°18'21,62"	13°15'04,91"	1090	Obec Strážov
Strenice	756873	Strenice	1047	V	50°23'30,77"	14°49'34,93"	73	Římskokatolická farnost Strenice
Strměchy	756938	Pelhřimov	791	V	49°26'41,06"	15°18'22,06"	28	Farní sbor Českobratrské církve evangelické, Strměchy
							29/2, 559	Česká republika
Strmilov	756962	Strmilov	324	V	49°09'35,30"	15°12'21,91"	1261/2	Farní sbor Českobratrské církve evangelické ve Strmilově
Strmilov	756962	Strmilov	5107	V	49°09'05,95"	15°11'33,46"	1581	Obec Strmilov
Strojetice u Podbořan	756997	Kryry	577	V	50°10'21,25"	13°28'26,03"	96	V. Šindler
Struhaře	757021	Spálené Poříčí	970	V	49°35'25,83"	13°35'46,17"	584/2	Město Spálené Poříčí
Struhařov u Mnichovic	757080	Struhařov	1173	V	49°57'09,43"	14°44'16,32"	287/3, 288/3	Obec Struhařov
Struhry	757098	Čachovice		V	50°16'54,78"	14°56'22,75"		
Strunkovice nad Blanicí	757128	Strunkovice nad Blanicí	2950	V	49°04'50,09"	14°03'16,24"	459/1	
Strupčice	757195	Strupčice	2618	V	50°28'15,42"	13°32'04,81"	67	Obec Strupčice
Strupšín	757209	Brničko	693	V	49°53'26,30"	16°59'15,97"	159/3	Obec Brničko
Stružná	757276	Stružná	1961	V	50°11'12,37"	13°00'01,07"	454/6	Obec Stružná
Stružnice	757322	Stružnice	1644	V	50°41'26,01"	14°27'17,30"	555	Obec Stružnice
Středolesí	757390	Hranice	3712	V	49°36'05,07"	17°38'27,00"	101/1	Římskokatolická farnost Drahotuše
Středolesí	757390	Hranice	3712	V	49°33'02,57"	17°45'29,42"	101/1	Římskokatolická farnost Hranice na Moravě
Střekov	775258	Ústí nad Labem	31857	V	50°39'16,11"	14°04'05,62"	3251/1	Město Ústí nad Labem
Střelice u Brna	757438	Střelice	8504	V	49°09'20,69"	16°30'19,57"	1279	
Střelná na Moravě	757471	Střelná	3522	V	49°10'33,51"	18°06'21,74"	1108	
Střelské Hoštice	757489	Střelské Hoštice	2520	V	49°17'45,17"	13°45'26,33"	361	Obec Střelské Hoštice
Střešovice	729302	Praha	5661	V	50°05'41,98"	14°22'03,48"	2049	Hlavní město Praha
Střezimíř	757624	Střezimíř	4252	V	49°32'06,56"	14°36'37,13"	209/26	Obec Střezimíř
Stříbrná	757641	Stříbrná	8120	V	50°21'34,11"	12°31'24,29"	1419/2	Obec Stříbrná
Stříbrná Skalice	757691	Stříbrná Skalice	2447	V	49°53'45,48"	14°51'35,95"	282	Římskokatolická farnost Stříbrná Skalice
Stříbrné Hory	643556	Horní Město	713	V	49°55'32,57"	17°13'20,67"	684	Obec Horní Město
Stříbrné Hory	757705	Stříbrné Hory	2104	V	49°35'48,20"	15°41'54,01"	534	Obec Stříbrné Hory
Stříbrnice nad Hanou	757748	Stříbrnice	1722	V	49°19'37,74"	17°14'38,63"	899	Obec Stříbrnice
Stříbrnice u Uherského Hradiště	757730	Stříbrnice	3332	V	49°03'33,28"	17°18'42,11"	188	
Stříbro	757837	Stříbro	3463	NV	49°45'55,66"	13°00'00,16"	1763/2	Federace židovských obcí v České republice
Stříbro	757837	Stříbro	14936	V	49°45'42,23"	13°00'02,81"	1814/1	Město Stříbro

Stříhov	750701	Sloveč	888	V	50°13'17,64"	15°22'02,01"	163/3	Obec Sloveč
Střílky	757861	Střílky	1856	V	49°08'25,73"	17°12'54,24"	208	Obec Střílky
Střítež	757934	Střítež	2937	V	49°41'24,64"	18°34'20,00"	2	Obec Střítež
Střítež	757934	Střítež	3236	V	49°41'35,53"	18°34'37,90"	768	Obec Střítež
Střítež nad Bečvou	757942	Střítež nad Bečvou	3428	V	49°27'16,50"	18°03'53,40"	384/1, 383/2, 382/4	Obec Střítež nad Bečvou
Střítež nad Ludinou	757969	Střítež nad Ludinou	2785	V	49°36'42,48"	17°44'23,61"	263	Římskokatolická farnost Střítež nad Ludinou
Střítež u Jihlavy	757918	Střítež	2433	V	49°27'21,38"	15°37'56,59"	44/5	Římskokatolická farnost Střítež expozitura
							47	Obec Střítež
Střítež u Jihlavy	757918	Střítež	547	NV	49°27'19,07"	15°37'24,40"	113	Federace židovských obcí v České republice
Střítež u Třebíče	757926	Střítež	1284	V	49°11'09,08"	15°54'08,58"	1005	Obec Střítež
Střížkov	730866	Praha	143419	V	50°08'08,75"	14°28'50,12"	576/1	Česká republika – Úřad pro zastupování státu ve věcech majetkových
Střížov	758078	Brtnice	2368	V	49°20'28,73"	15°42'54,55"	1211/2	
Střížov nad Malší	758035	Střížov	2190	V	48°53'30,16"	14°31'48,23"	843	Obec Střížov
Střížov u Chotěboře	758051	Chotěboř	937	V	49°40'47,72"	15°43'00,72"	101/2	Město Chotěboř
Střížov u Třebíče	623903	Vladislav	2716	V	49°11'51,52"	15°58'31,98"	3	Římskokatolická farnost Střížov - Číměř
Střížovice u Plzně	758124	Střížovice	1941	V	49°36'16,61"	13°27'21,78"	649/122	Obec Střížovice
Studánka u Rumburku	758183	Varnsdorf	2752	V	50°54'28,31"	14°33'44,47"	712	Město Varnsdorf
Studená	758191	Studená	8130	V	49°11'34,01"	15°16'55,40"	802	Obec Studená
Studená	758191	Studená	1038	V	49°11'06,07"	15°17'24,95"	13	Obec Studená
							2360/2, 2366	Římskokatolická farnost Studená
Studená Loučka	758221	Mohelnice	1841	V	49°46'03,16"	16°49'21,63"	758/1	Město Mohelnice
Studené	758248	Studené	599	V	50°04'06,39"	16°35'25,25"	1	Římskokatolická farnost Nekoř
Studené	758248	Studené	651	V	50°03'31,90"	16°35'10,12"	526	Obec Studené
Studenec u Horek	758272	Studenec	5562	V	50°32'51,37"	15°33'29,48"	1492	Římskokatolická farnost Studenec
							1494/1	Obec Studenec
							1495	
Studénka nad Odrou	758396	Studénka	12573	V	49°43'42,46"	18°04'39,06"	225	Římskokatolická farnost Studénka
							223/1	Město Studénka
Studénka u Nové Paky	758345	Nová Paka	1063	V	50°28'22,95"	15°30'35,96"	218/3	Město Nová Paka
Studený	758469	Studený	922	NV	49°36'10,31"	15°08'04,23"	414	Židovská obec v Praze
Studnice u Náchoda	758540	Studnice	1669	V	50°25'23,32"	16°05'12,44"	905	Obec Studnice
Studnice u Vyškova	758604	Studnice	1682	V	49°22'30,76"	16°52'36,62"	521	Obec Studnice
Stupava	758612	Stupava	1676	V	49°07'27,64"	17°15'23,62"	235/2, 235/5	Římskokatolická farnost Koryčany
Stupná	781720	Vidochov	637	V	50°29'15,96"	15°35'21,76"	293	Římskokatolická farnost Pecka
Stupno	613550	Břasy	5016	V	49°49'23,86"	13°34'22,45"	518	Obec Břasy
Stvolínky	758655	Stvolínky	2927	V	50°37'42,77"	14°25'49,33"	36	Obec Stvolínky
Stvolny	758671	Manětín	1529	V	50°02'32,99"	13°13'43,48"	1552	Římskokatolická farnost Manětín
Stvolny	758971	Manětín	2714	V	50°01'53,18"	13°15'24,15"	650/3	Město Manětín
Sudějov	758728	Sudějov		V	49°51'35,19"	15°06'14,34"	502	
Sudice	758752	Sudice	6286	V	50°02'01,49"	18°04'01,41"	2	Římskokatolická farnost Sudice
Sudice u Náměště nad Oslavou	758744	Sudice	3800	V	49°10'48,10"	16°14'42,04"	1534	
Sudkov	758779	Sudkov	3393	V	49°55'06,16"	16°56'53,45"	339/3	Obec Sudkov
Sudoměř	758795	Sudoměř	1011	V	50°26'38,41"	14°44'23,76"	st. 36	Římskokatolická farnost Skalsko
Sudoměřice	758817	Sudoměřice	1434	V	48°52'15,99"	17°15'36,39"	117	Obec Sudoměřice
Sudoměřice	758817	Sudoměřice	5156	V	48°52'09,61"	17°15'21,38"	18	Obec Sudoměřice
Sudoměřice u Bechyně	758876	Sudoměřice u Bechyně	5561	V	49°17'39,83"	14°32'40,83"	3	Obec Sudoměřice u Bechyně

Katastrální území (KÚ)	Kód KÚ	Oblast	Výměra celkem	V/NV	Severní	Východní	Parcelní číslo	Vlastnické právo k pozemku
Sudslava	758906	Sudslava	1457	V	50°02'28,08"	16°17'16,62"	48	Římskokatolická farnost Sudslava
Suchá Loz	759031	Suchá Loz	4728	V	48°58'16,98"	17°42'15,75"	1244/22	Obec Suchá Loz
Suchá u Nechanic	758981	Nechanice	1738	V	50°16'32,32"	15°38'20,77"	153	Římskokatolická farnost Nechanice
Suchodol	759201	Suchodol	901	V	49°43'20,43"	14°05'14,68"	230/3	Římskokatolická farnost Pičín
Suchdol nad Lužnicí	759147	Suchdol nad Lužnicí	6501	V	48°53'09,87"	14°52'48,98"	571	Římskokatolická farnost Suchdol nad Lužnicí
Suchdol nad Odrou	759163	Suchdol nad Odrou	4037	V	49°39'20,78"	17°55'48,24"	29/3	Obec Suchdol nad Odrou
							31	Římskokatolická farnost Suchdol nad Odrou
Suchdol nad Odrou	759163	Suchdol nad Odrou	3425	V	49°39'11,05"	17°55'42,49"	2240	Česká republika – Úřad pro zastupování státu ve věcech majetkových
Suchdol u Kutné Hory	759082	Suchdol	846	V	49°56'35,68"	15°10'43,16"	471	Římskokatolická farnost Kolín
Suchdol u Kutné Hory	759082	Suchdol	2839	V	49°57'14,32"	15°10'33,67"	277	
Suché Lasce	759180	Opava	2366	V	49°53'47,21"	17°59'02,63"	761	Statutární Město Opava
Suchodol u Konice	759121	Suchdol	5701	V	49°32'34,82"	16°52'41,98"	656	Obec Suchodol
Suchohrdly u Miroslavi	759210	Suchohrdly u Miroslavi	1315	V	48°56'31,19"	16°21'54,54"	2223	
Suchohrdly u Znojma	759228	Suchohrdly u Miroslavi	1504	V	48°51'47,67"	16°05'09,83"	818	Obec Suchohrdly
Suchomasty	759244	Suchomasty	2116	V	49°53'09,35"	14°02'34,95"	780	Římskokatolická farnost Žebrák
Suchonice	759279	Suchonice	1111	V	49°31'42,99"	17°23'16,10"	124/2	Obec Suchonice
Suchov	759287	Suchov	2494	V	48°54'50,30"	17°33'44,77"	295/1	Obec Suchov
Sukorady u Hořic	759406	Sukorady	1387	V	50°19'13,34"	15°34'34,52"	457/2	Obec Sukorady
Sulejovice	759414	Lovosice	1237	V	50°29'55,65"	14°02'11,28"	34/2	Římskokatolická farnost Lovosice
Sulejovice	759414	Lovosice	2538	V	50°30'09,34"	14°01'50,02"	202/4	Obec Sulejovice
Sulíkov	759457	Sulíkov	1212	V	49°32'39,19"	16°29'27,48"	260	Římskokatolická farnost Sulíkov
Sulislav	759503	Sulislav	962	V	49°44'56,50"	13°04'18,72"	74	Obec Sulislav
Sulkovec	759520	Sulkovec	676	V	49°36'34,14"	16°18'34,31"	42/2	Římskokatolická farnost Sulkovec
Supíkovice	759571	Supíkovice	3105	V	50°18'03,10"	17°15'23,72"	1037, 1047/3	Obec Supíkovice
Sušice nad Otavou	759601	Sušice	435	V	49°13'45,51"	13°31'03,71"	196	Město Sušice
Sušice nad Otavou	759601	Sušice	1595	NV	49°13'26,93"	13°30'29,18"	955/1	Federace židovských obcí v České republice
Sušice nad Otavou	759601	Sušice	28940	V	49°13'36,76"	13°31'28,55"	142	Římskokatolická farnost Sušice
Sušno	675059	Kropáčova Vrutice	1428	V	50°19'40,32"	14°45'01,88"	132/3	Obec Kropáčova Vrutice
Svádov	759830	Ústí nad Labem	3647	V	50°39'49,55"	14°06'28,20"	751	Římskokatolická farnost Svádov
Svárov u Unhoště	759899	Svárov	2077	V	50°03'46,47"	14°08'53,37"	171/2	Římskokatolická farnost Svárov
Svatá	759961	Svatá	3159	V	49°56'14,51"	13°56'56,08"	405/3	Obec Svata
Svatá Kateřina u Svatého Mikuláše	694088	Svatý Mikuláš	1072	V	50°00'17,08"	15°20'02,06"	5	Římskokatolická farnost Záboří nad Labem
Svatá Maří	759970	Svatá Maří	1809	V	49°03'51,77"	13°49'47,04"	1	Římskokatolická farnost Svata Maří
Svatava	760021	Svatava	8754	V	50°11'42,79"	12°37'26,51"	632	Obec Svata
Svaté Pole	760056	Svaté Pole	6522	V	49°44'46,08"	14°09'53,11"	388, 387	Římskokatolická farnost Svate Pole
Svatoňovice	615536	Svatoňovice	1862	V	49°47'39,85"	17°40'01,94"	56	Římskokatolická farnost Budišov nad Budišovkou
Svatoslav u Tišnova	760102	Svatoslav	1958	V	49°17'59,14"	16°18'24,42"	651	Obec Svatoslav
Svatý Jan nad Malší	760234	Svatý Jan nad Malší	2565	V	48°49'24,10"	14°30'37,08"	4590	Obec Svaty Jan nad Malší
Svatý Jan pod Skalou	760269	Svatý Jan pod Skalou	1697	V	49°58'11,10"	14°07'48,89"	34	Obec Svaty Jan pod Skalou
Svatý Jiří	707601	Svatý Jiří	1485	V	49°58'21,47"	16°16'12,73"	55	Římskokatolická farnost Svaty Jiří
Svatý Kopeček	669288	Olomouc	2320	NV	49°37'52,41"	17°20'40,34"	122	Královská kanonie premonstrátů na Strahově
Svatý Kopeček	669288	Olomouc	2794	NV	49°37'51,90"	17°20'35,96"	123	Královská kanonie premonstrátů na Strahově
Svébohov	760285	Svébohov	198	V	49°55'25,26"	16°50'23,77"	300/2	Farní úřad Českobratrské církve evangelické
Svébohov	760285	Svébohov	1877	V	49°55'10,83"	16°50'01,57"	991	Římskokatolická farnost Svébohov 125
Světec	760366	Světec	7432	V	50°34'20,54"	13°48'34,16"	180/2	Obec Světec

Světlá Hora ve Slezsku	760463	Světlá Hora	3179	V	50°02'33,13"	17°24'09,01"	237	Obec Světlá Hora
Světlá nad Sázavou	760510	Světlá nad Sázavou	16427	V	49°40'18,47"	15°24'10,19"	765/4, 765/5	
Světlá pod Ještědem	760579	Světlá pod Ještědem	4553	V	50°42'35,40"	14°59'04,97"	548	Římskokatolická farnost Světlá pod Ještědem
Sviadnov	760676	Sviadnov	255	V	49°41'14,00"	18°19'32,17"	2433/7	Obec Sviadnov
Svídnice u Dymokury	760684	Dymokury	2414	V	50°16'06,27"	15°11'29,94"	54/12	Obec Dymokury
Svídnice u Slatiňan	760706	Svídnice	1652	V	49°52'25,11"	15°48'33,80"	483/2	Obec Svídnice
Svijanský Újezd	760731	Svijanský Újezd	1120	V	50°35'03,41"	15°02'48,05"	402/2	Obec Svijanský Újezd
Svijanský Újezd	760731	Svijanský Újezd	2400	V	50°36'04,77"	15°02'08,99"	167/2	Obec Svijanský Újezd
Svijany	760749	Svijany	740	V	50°34'26,36"	15°04'08,58"	13/2	Obec Svijany
Svijany	760749	Svijany	1507	V	50°34'34,18"	15°03'42,96"	245/2	Obec Svijany
Svinary	760765	Hradec Králové	611	V	50°12'23,76"	15°54'44,54"	229/2	Farní sbor Českobratrské církve evangelické v Třebechovicích pod Orebem
Svinary	760765	Hradec Králové	667	V	50°12'46,05"	15°54'30,25"	216/2	Statutární Město Hradec Králové
Svinařov u Kladna	760803	Svinařov	2571	V	50°10'37,18"	14°03'06,30"	482/1	Obec Svinařov
Svinčany	760854	Svinčany	3019	V	49°58'39,74"	15°38'42,06"	359/2	Římskokatolická farnost Svinčany
Svinná u České Třebové	671703	Česká Třebová	896	V	49°53'37,69"	16°23'21,79"	327/7	Město Česká Třebová
Svinov	715506	Ostrava	13635	V	49°48'37,88"	18°11'34,94"	1927, 1942/6	Statutární Město Ostrava
Svitava	683841	Cvikov	1212	V	50°43'44,28"	14°38'05,21"	135/2	Město Cvikov
Svitávka	760943	Svitávka	5571	V	49°30'08,08"	16°35'37,08"	1968/2, 1956/3	Římskokatolická farnost Svitávka
							1969/4	Jaroslava Sedláková
							1970/2	Obec Svitávka
Svitavy - předměstí	760960	Svitavy	16527	V	49°45'25,30"	16°28'34,89"	1600/1	Římskokatolická farnost Svitavy
							1603, 1600/2	Město Svitavy
Svitkov	718033	Pardubice	8047	V	50°01'26,21"	15°43'00,90"	645/5	Služby města Pardubic a.s.
Svoboda nad Úpou	761095	Svoboda nad Úpou	4362	V	50°37'27,99"	15°49'10,50"	484	Město Svoboda nad Úpou
Svobodné Heřmanice	761133	Svobodné Heřmanice	2057	V	49°56'39,05"	17°40'24,54"	255	Obec Svobodné Heřmanice
Svojanov	761141	Svojanov	1687	V	49°37'18,69"	16°24'34,06"	196/2	Obec Svojanov
Svojek	761150	Svojek	1415	V	50°33'30,10"	15°26'52,18"	299/3	Obec Svojek
Svojetice	761176	Svojetice	2010	V	49°58'37,22"	14°44'14,53"	59/2	Obec Svojetice
Svojetín	761184	Svojetín	1888	V	50°11'43,06"	13°37'42,68"	315/2	Obec Svojetín
Svojkov	761214	Svojkov	1995	V	50°43'20,77"	14°36'09,57"	186/4	Obec Svojkov
Svojkovice	761222	Svojkovice	3518	V	49°45'21,89"	13°38'24,81"	152/2	Obec Svojkovice
Svojšice u Kouřimi	761290	Svojšice	2976	V	50°00'12,02"	15°02'52,94"	201/2	Obec Svojšice
Svojšice u Sušice	761389	Petrovice u Sušice	683	V	49°14'36,73"	13°27'12,50"	30/1	Římskokatolická farnost Svojšice u Sušice
Svojšín	761451	Svojšín	4105	V	49°46'07,90"	12°54'24,14"	73	Římskokatolická farnost Stříbro
Svor	761494	Svor	3723	V	50°47'18,05"	14°36'16,24"	245/2	Obec Svor
Svratka	761567	Svratka	7910	V	49°42'45,38"	16°01'47,61"	1, 898/5	Římskokatolická farnost Svratka
							2	Česká republika – Úřad pro zastupování státu ve věcech majetkových
Svratouch	761583	Svratouch	2786	V	49°43'23,68"	16°02'13,34"	161/1	Obec Svratouch
							161/2	Farní sbor Českobratrské církve evangelické ve Svratouchu
Sýčina	761630	Dobrovice	4076	V	50°22'01,90"	14°55'52,47"	25	Město Dobrovice
							28/9	
Sylvárov	634123	Dvůr Králové nad Labem	1509	V	50°24'30,53"	15°49'16,12"	8/2	Město Dvůr Králové nad Labem
Syrovice	761834	Syrovice	6169	V	49°04'42,95"	16°33'01,67"	3	
Sýrovice	736546	Podbořany	1182	V	50°15'41,52"	13°28'27,50"	186/2	Město Podbořany
Syrovin	761842	Syrovin	1289	V	49°01'42,35"	17°15'42,85"	2	Římskokatolická farnost Syrovín

Katastrální území (KÚ)	Kód KÚ	Oblast	Výměra celkem	V/NV	Severní	Východní	Parcelní číslo	Vlastnické právo k pozemku
Šafov	761907	Šafov	1115	V	48°51'48,99"	15°44'06,41"	319	Obec Šafov
Šafov	761907	Šafov	5013	V	48°52'06,74"	15°43'54,98"	326	
Šachov u Borohrádku	607622	Borohrádek	1482	V	50°05'48,64"	16°07'05,93"	137	Česká republika – Městský národní výbor Borohrádek
Šakvice	761915	Šakvice	2682	V	48°53'50,89"	16°42'41,08"	651	Obec Šakvice
Šanov u Červené Vody	620831	Červená Voda	1187	V	50°03'03,25"	16°45'23,97"	45	Obec Červená Voda
Šaratice	762041	Šaratice	7863	V	49°06'56,37"	16°48'14,66"	900/1	Česká republika – MNV Šaratice
Šardice	762059	Šardice	5215	V	48°57'32,91"	17°01'52,41"	1723	Obec Šardice
Šatov	762075	Šatov	3491	V	48°47'47,88"	16°00'00,09"	2190	Obec Šatov
Šeberov	762130	Praha	2957	V	50°00'10,13"	14°31'00,40"	710	Hlavní město Praha
Šebířov	762211	Šebířov	3238	V	49°33'56,70"	14°49'28,42"	st. 55	Římskokatolická farnost Šebířov
Šebkovice	762245	Šebkovice	916	V	49°07'27,47"	15°48'47,24"	775	Římskokatolická farnost Babice
Šebrov	762261	Šebrov - Kateřina	3473	V	49°20'02,98"	16°36'40,49"	618	Česká republika – Lesy České republiky, s.p.
Šedivec	762270	Šedivec		V	50°02'59,05"	16°32'18,94"	247	
Šelešovice	657328	Šelešovice	1439	V	49°15'11,20"	17°21'27,88"	83	Obec Šelešovice
Šemanovice	614157	Kokořín	1352	V	50°27'36,82"	14°33'15,94"	565	Obec Kokořín
Šenov u Ostravy	762342	Šenov	19167	V	49°47'18,09"	18°22'10,60"	526/1	Město Šenov
Šenov u Nového Jičína	707546	Šenov u Nového Jičína	1560	NV	49°36'21,60"	18°01'23,74"	785	Moravskoslezské sdružení Církve adventistů sedmého dne
Šenov u Nového Jičína	707546	Šenov u Nového Jičína	2850	V	49°37'13,14"	17°59'25,82"	3	Obec Šenov u Nového Jičína
Šenov u Ostravy	762342	Šenov	2388	V	49°47'11,02"	18°22'52,36"	2915	Farní sbor Slezské církve evangelické a.v. v Havířově - Bludovicích
Šenov u Ostravy	762342	Šenov	2388	V	49°47'17,75"	18°22'15,01"	2914	Farní sbor Slezské církve evangelické a.v. v Havířově - Bludovicích
Šestajovice u Jaroměře	762407	Šestajovice	1408	V	50°20'12,73"	16°01'01,64"	230	Obec Šestajovice
Ševětín	762458	Ševětín	3104	V	49°06'11,01"	14°34'24,34"	767	Obec Ševětín
Šilheřovice	762474	Šilheřovice	3092	V	49°55'39,16"	18°16'16,91"	377	Římskokatolická farnost Šilheřovice
Široká Niva	762644	Široká Niva	4132	V	50°04'04,96"	17°29'09,37"	42	Obec Široká Niva
Široký Brod	694428	Mikulovice	2575	V	50°16'24,05"	17°16'50,78"	632	Římskokatolická farnost Široký Brod
Široký Důl	762661	Široký Důl	344	V	49°44'43,83"	16°13'42,83"	151	Farní sbor Českobratrské církve evangelické v Poličce
Šitbořice	762687	Šitbořice	4952	V	49°01'06,88"	16°46'37,73"	1173	Obec Šitbořice
Škrdlovice	762709	Škrdlovice	3206	V	49°38'07,56"	15°55'10,69"	735/7	Obec Škrdlovice
Škrle	604160	Bílence	777	V	50°24'57,44"	13°32'00,49"	14	Obec Bílence
Škrle	604160	Bílence	888	V	50°25'05,42"	13°31'51,24"	158	Obec Bílence
Škvorec	762733	Škvorec	2824	V	50°02'50,48"	14°44'13,67"	34/2	
Šlapanice u Brna	762792	Šlapanice	11933	V	49°10'15,70"	16°43'47,25"	3046	
Šlapanov	762822	Šlapanov	1570	V	49°32'28,28"	15°39'27,94"	1195/3	Římskokatolická farnost Šlapanov
Šlapanov	762822	Šlapanov	13684	V	49°32'06,00"	15°39'40,15"	389	Obec Šlapanov
Šléglov	781801	Šléglov	884	V	50°08'57,74"	16°59'11,12"	621/3	Obec Šléglov
Šluknov	762890	Šluknov	23184	V	51°00'01,27"	14°27'20,77"	1714, 1715	Město Šluknov
Šneky	721646	Plesná	5216	V	50°12'50,17"	12°21'28,34"	116/2	Město Plesná
Šonov u Broumova	762903	Šonov	2506	V	50°35'26,80"	16°24'03,02"	1477	Obec Šonov
Šonov u Nového Města nad Metují	762920	Provodov - Šonov	2031	V	50°23'16,74"	16°07'29,29"	569/1	Farní sbor Českobratrské církve evangelické Náchod - Šonov
Šošůvka	762938	Šošůvka	5512	V	49°24'33,58"	16°44'54,35"	542	Obec Šošůvka
Špičky	762954	Špičky	2664	V	49°33'05,87"	17°48'27,08"	2	Římskokatolická farnost Špičky
Štáblovice	763110	Štáblovice	1398	V	49°52'47,82"	17°49'08,17"	117/2	Římskokatolická farnost Štáblovice
Štáhlavy	763152	Štáhlavy	1379	V	49°40'48,56"	13°29'50,47"	260	Obec Štáhlavy
Štáhlavy	763152	Štáhlavy	4675	V	49°40'43,96"	13°29'42,25"	259/2	Obec Štáhlavy
Štarnov	763161	Štarnov	2868	V	49°41'16,02"	17°16'17,93"	341/3	MUDr. Jiří Martinů

						341/4	Obec Štarnov	
Štědrá	763217	Štědrá	2733	V	50°03'34,06"	13°06'26,85"	202	Římskokatolická farnost Toužim
Štědrákova Lhota	763225	Ruda nad Moravou	978	V	50°01'36,22"	16°52'14,01"	483/1	Obec Ruda nad Moravou
Štěchovice u Prahy	763250	Štěchovice	3413	V	49°51'02,99"	14°24'35,71"	237/4	Římskokatolická farnost Štěchovice
Štěkeň	763292	Štěkeň	6507	V	49°16'20,78"	14°00'57,09"	559	Obec Štěkeň
Štěnovice	763349	Štěnovice	1015	NV	49°40'25,99"	13°24'24,84"	210	Federace židovských obcí v České republice
Štěnovice	763349	Štěnovice	3279	V	49°40'11,09"	13°23'54,88"	7	Obec Štěnovice
Štěnovický Borek	624055	Štěnovický Borek	1100	V	49°38'58,06"	13°25'11,87"	46/12	
Štěpánkovice	763390	Štěpánkovice	5701	V	49°57'29,83"	18°02'36,75"	43	Obec Štěpánkovice
Štěpánov nad Svratkou	763462	Štěpánov nad Svratkou	2310	V	49°30'07,36"	16°19'57,40"	50	Obec Štěpánov nad Svratkou
Štěpánov u Olomouce	763438	Štěpánov	5601	V	49°41'03,47"	17°13'20,81"	386	Římskokatolická farnost Štěpánov u Olomouce
Štěpánov u Skutče	791709	Skuteč	964	V	49°51'36,23"	16°00'02,44"	25	Římskokatolická farnost děkanství Skuteč
Štěpánovice u Českých Budějovic	763489	Štěpánovice	2813	V	49°00'12,72"	14°39'08,40"	67	Římskokatolická farnost Štěpánovice
Šternberk	763527	Šternberk	44748	V	49°43'35,56"	17°16'29,03"	2534/1	Město Šternberk
Štětí I	763691	Štětí	7957	V	50°26'56,02"	14°22'45,40"	1521	Římskokatolická farnost Štětí nad Labem
Štíhllice	631221	Štíhllice	677	V	49°59'57,47"	14°47'30,54"	216/5	Obec Štíhllice
Štikov	763764	Nová Paka	964	V	50°29'07,25"	15°32'32,95"	130/5	Město Nová Paka
Štítary na Moravě	763870	Štítary	1724	V	48°56'17,49"	15°50'00,22"	1715	Obec Štítary
Štítina	763888	Štítina	3938	V	49°54'39,06"	18°00'51,41"	290/1	Obec Štítina
Štítná nad Vláří	763942	Štítná nad Vláří - Popov	8746	V	49°04'13,77"	17°58'43,03"	1/1	Římskokatolická farnost Štítná nad Vláří
						2043/2	Obec Štítná nad Vláří - Popov	
Štítné	763977	Žirovnice	4572	V	49°15'20,57"	15°07'51,42"	319/1	Město Žirovnice
Štíty - město	763993	Štíty	10114	V	49°57'52,71"	16°45'50,57"	122/2, 122/4	Město Štíty
Štoky	764051	Štoky	3905	V	49°30'21,84"	15°34'56,62"	1122, 1110	Obec Štoky
Štölmíř	622818	Český Brod	2093	V	50°05'16,16"	14°50'46,52"	295	Město Český Brod
Štoutov	623741	Čichalov	899	V	50°07'57,06"	13°10'48,31"	700	Římskokatolická farnost Žlutice
Štramberk	764116	Štramberk	285	V	49°35'40,17"	18°06'36,78"	1176	Farní sbor Českobratrské církve evangelické ve Štamberku
Štramberk	764116	Štramberk	1181	V	49°35'39,83"	18°05'46,14"	2583	Římskokatolická farnost Štramberk
Štramberk	764116	Štramberk	7203	V	49°35'09,47"	18°07'22,82"	509	
Štýřice	610186	Brno	374902	V	49°10'09,11"	16°35'37,43"	1820, 1822/1, 1819, 1815, 1814	Statutární Město Brno
Šubířov	764159	Šubířov	1417	V	49°36'02,74"	16°48'46,43"	164/1	Římskokatolická farnost Šubířov
Šumavské Hoštice	764205	Šumavské Hoštice	643	V	49°02'22,56"	13°52'23,77"	1	Obec Šumavské Hoštice
Šumbark	637734	Havířov	12570	V	49°47'47,06"	18°25'23,31"	2375	Statutární Město Havířov
Šumburk nad Desnou	765031	Tanvald	7017	V	50°44'38,24"	15°19'02,68"	431, 432	Město Tanvald
Šumice u Uherského Brodu	764230	Sušice	4977	V	49°01'39,99"	17°43'42,98"	4316	Obec Šumice
Šumná	764256	Vranovská Ves	2589	V	48°55'27,97"	15°51'53,61"	219	Obec Šumná
Šumperk	764264	Šumperk	39246	V	49°57'08,21"	16°57'26,06"	605/1	Město Šumperk
Šumvald	764515	Šumvald	4148	V	49°49'45,02"	17°07'45,10"	87	Římskokatolická farnost Šumvald
						94/2	Obec Šumvald	
Švábenice	764523	Švábenice	5099	V	49°16'20,94"	17°07'20,80"	68	Obec Švábenice
Švihov u Klatov	764621	Švihov	6447	V	49°28'50,60"	13°17'36,93"	1440	
Švihov u Klatov	764621	Švihov	1572	V	49°28'43,96"	13°17'38,24"	1430	
Tábor	764701	Tábor	36512	V	49°23'59,96"	14°41'22,63"	5615/1	Město Tábor
Tábor ve Slezsku	764817	Velké Heraltice	853	V	49°59'54,38"	17°45'18,42"	2	Obec Velké Heraltice
Tachlovice	764825	Tachlovice	5850	V	50°00'38,27"	14°14'48,56"	117/1, 126/2	Římskokatolická farnost Tachlovice

Katastrální území (KÚ)	Kód KÚ	Oblast	Výměra celkem	V/NV	Severní	Východní	Parcelní číslo	Vlastnické právo k pozemku
Tachov	764914	Tachov	1343	V	49°47'22,58"	12°38'59,59"	3086	Město Tachov
Tachov	764914	Tachov	1653	V	49°47'37,43"	12°38'23,31"	510/1	Město Tachov
Tachov	764914	Tachov	23254	V	49°47'20,42"	12°38'44,03"	3093	Město Tachov
Tanvald	765023	Tanvald	10336	V	50°44'21,73"	15°16'41,93"	629, 630	Město Tanvald
Tasnovice	763861	Horšovský Týn	3660	V	49°34'00,07"	12°49'30,32"	375/1	Město Horšovský Týn
Tasov	765104	Tasov	10659	V	49°17'11,52"	16°05'32,42"	2958/1	
Tasovice nad Dyjí	765121	Tasovice	2871	V	48°50'08,49"	16°08'55,63"	276	Obec Tasovice
Tatenice	765180	Tatenice	2708	V	49°52'07,43"	16°41'50,12"	342	Římskokatolická farnost Tatenice
Tatinná	702382	Bitozeves	843	V	50°23'01,54"	13°36'50,60"	496/2	Obec Bitozeves
Tatobity	765201	Tatobity	4208	V	50°34'24,96"	15°15'55,73"	438	Římskokatolická farnost Tatobity
							440	Obec Tatobity
Tatrovice	786713	Tatrovice	2906	V	50°16'24,85"	12°41'47,75"	287	Obec Tatrovice
Tavíkovice	765252	Tavíkovice	4343	V	49°02'13,52"	16°06'38,77"	152/7	Obec Tavíkovice
Tečovice	636029	Tečovice	4488	V	49°13'27,08"	17°34'54,80"	1, 1847/9	Obec Tečovice
							650/3	
Tedražice	647284	Hrádek	1214	V	49°15'42,64"	13°30'43,88"	548/2	Obec Hrádek
Tehov u Říčán	765309	Tehov	881	V	49°58'10,35"	14°41'39,93"	178/1	Římskokatolická farnost Říčany u Prahy
Těchanov	765333	Jiříkov	1003	V	49°51'17,14"	17°14'43,05"	437	Obec Jiříkov
Těchlovice nad Labem	765414	Těchlovice	2345	V	50°41'58,45"	14°12'19,67"	194	Obec Těchlovice
Těchlovice u Stříbra	765368	Stříbro	1638	V	49°46'20,00"	12°58'36,80"	880/3	Město Stříbro
Těchobuz	765449	Těchobuz	809	V	49°30'47,06"	14°55'40,41"	471	Obec Těchobuz
Těchonice	765457	Nalžovské Hory	2014	V	49°22'01,22"	13°34'22,36"	445	
Těchonín	765490	Těchonín	4287	V	50°03'47,96"	16°37'01,96"	973/5, 973/10	Obec Těchonín
Telce	765538	Peruc	1808	V	50°18'27,50"	13°58'51,33"	30/3	Obec Peruc
Telč	765546	Telč	2792	V	49°10'35,28"	15°27'32,46"	444	Římskokatolická farnost Telč
Telč	765546	Telč	6183	V	49°11'02,93"	15°27'28,29"	266	Římskokatolická farnost Telč
Telč	765546	Telč	9345	V	49°11'14,75"	15°26'37,44"	7327/2	Město Telč
Telč	765546	Telč	4170	NV	49°10'28,92"	15°27'47,39"	2974, 2975/2	Federace židovských obcí v České republice
Telecí	765708	Telecí	2493	V	49°41'44,68"	16°10'54,91"	686	Farní sbor Českobratrské církve evangelické v Telecím
Telice	792888	Prostiboř	2266	NV	49°39'14,90"	12°55'28,77"	1411	Federace židovských obcí v České republice
Telnice u Brna	765767	Telnice	3327	V	49°06'08,61"	16°43'07,49"	6	Římskokatolická farnost Telnice
Těmice u Kamenice nad Lipou	765864	Těmice	2890	V	49°21'08,55"	15°03'37,64"	125	Obec Těmice
Těnovice	765929	Spálené Poříčí	1409	V	49°37'29,67"	13°38'03,48"	8	Římskokatolická farnost Spálené Poříčí
Těptín	662500	Kamenice	1872	V	49°53'50,37"	14°34'09,06"	798/2	Římskokatolická farnost Kostelec u Křížků
Teplá	765961	Teplá	11198	V	49°59'02,89"	12°51'53,98"	1279/1	Město Teplá
Teplice	766003	Teplice	21322	NV	50°38'40,39"	13°48'42,42"	3980	Židovská obec Teplice
Teplice	766003	Teplice	41976	V	50°38'42,18"	13°48'46,27"	3971, 3976	Statutární Město Teplice
Teplice	766003	Bílina	21322	NV	50°32'50,09"	13°46'00,54"	3980	Židovská obec Teplice
Teplice nad Metují	766399	Teplice nad Metují	4597	V	50°35'45,26"	16°10'11,16"	22	Římskokatolická farnost Teplice nad Metují
Terešov	766453	Terešov	4092	NV	49°53'11,48"	13°41'05,73"	289	Federace židovských obcí v České republice
Terezín	766470	Terezín	20288	V	50°30'46,91"	14°09'47,20"	332	Česká republika
Terezín	766470	Terezín	40010	V	50°30'06,55"	14°09'04,47"	757/1	Česká republika – Památník Terezín
							754	Město Terezín
Terezín u Čejče	766542	Terezín	793	V	48°57'11,81"	16°56'39,61"	643	Obec Terezín
Těšany	766674	Těšany	3275	V	49°02'50,08"	16°45'48,67"	690	Obec Těšany

Těšany	766674	Těšany	2039	V	49°02'26,47"	16°45'54,61"	412	Obec Těšany
Těšetice u Olomouce	766704	Těšetice	5254	V	49°35'40,61"	17°07'28,49"	69	Římskokatolická farnost Těšetice u Olomouce
Těšetice u Znojma	766691	Těšetice	832	V	48°53'20,75"	16°09'43,80"	315	Obec Těšetice
Těšíkov	766755	Šternberk	841	V	49°44'02,19"	17°20'59,95"	1295/1	Město Šternberk
Těškov	641324	Těškov	1887	V	49°48'24,70"	13°42'38,76"	1051/54	Obec Těškov
Těškovice	766780	Těškovice	3564	V	49°48'50,08"	18°00'51,54"	638, 639	Obec Těškovice
Těšnovice	766798	Kroměříž	2272	V	49°15'52,49"	17°25'08,24"	53	Farní obec Těšnovská
Tetín u Berouna	766917	Tetín	614	V	49°56'59,98"	14°06'14,05"	1518	
Tetín u Berouna	766917	Tetín	2896	V	49°56'54,95"	14°06'29,84"	287/23	Obec Tetín
Tichá na Moravě	766992	Tichá	5031	V	49°34'10,17"	18°13'25,31"	194	Obec Tichá
Tichá na Moravě	766992	Tichá	28030	V	49°33'23,77"	18°12'56,42"	1831/1	Město Frenštát pod Radhoštěm
Tis	656933	Janov	540	V	50°20'48,46"	16°15'30,33"	206/2	Farní sbor Českobratrské církve evangelické v Hronově
Tis u Blatna	767085	Tis u Blatna	1215	V	50°05'08,12"	13°20'37,95"	533/2	Římskokatolická farnost Kralovice
Tisá	767115	Tisá	2234	V	50°47'12,30"	14°01'42,45"	75	Římskokatolická farnost Tisá
Tísek	767131	Tísek	1472	V	49°47'19,56"	18°00'49,07"	243/3	Obec Tísek
Tismice	767174	Tismice	4387	V	50°03'18,91"	14°49'34,13"	547/2	Obec Mrzky, Obec Tismice
Tisová u Kraslic	673251	Kraslice	7118	V	50°20'50,91"	12°30'55,05"	658	Město Kraslice
Tisová u Tachova	767221	Tisová	2411	V	49°45'58,01"	12°42'23,92"	1004	Obec Tisová
Tišnov	767379	Tišnov	3590	V	49°20'49,21"	16°25'33,70"	2009	Římskokatolická farnost Tišnov
Tišnov	767379	Tišnov	14146	V	49°21'01,69"	16°26'21,24"	1089/2	Město Tišnov
Tištín	767549	Tištín	2007	V	49°18'21,37"	17°10'16,91"	749	Obec Tištín
Tlučná	767557	Tlučná	6485	V	49°43'38,26"	13°15'11,07"	1270/1	Obec Tlučná
Tlumačov na Moravě	767590	Tlumačov	4429	V	49°15'20,61"	17°29'56,80"	414	Obec Tlumačov
Tlustice	767603	Tlustice	3137	V	49°51'07,88"	13°52'24,17"	448/1, 448/2	Obec Tlustice
Tmaň	767620	Tmaň	2212	V	49°54'29,99"	14°02'32,96"	392	Římskokatolická farnost Žebrák
						393/1	Obec Tmaň	
Tochovice	767719	Tochovice	2672	V	49°35'45,04"	13°59'33,21"	629	Římskokatolická farnost Tochovice
Topělec	767743	Čížová	2284	V	49°19'56,08"	14°08'23,45"	234/2	Obec Čížová
Topol	667641	Chrudim	1867	V	49°57'48,30"	15°50'14,81"	197/2	Město Chrudim
Topolany u Olomouce	767760	Olomouc	4609	V	49°34'59,45"	17°10'30,03"	124/2	Dětské centrum 1990
Topolany u Vyškova	767751	Topolany	2226	V	49°16'50,82"	17°02'19,98"	2090/1	Obec Topolany
Tošovice	767786	Odry	1727	V	49°41'58,18"	17°51'10,13"	67	Římskokatolická farnost Odry
Touchořiny	767832	Lovečkovice	2554	V	50°37'38,87"	14°14'29,41"	123/2	Obec Lovečkovice
Toužetín	767913	Toužetín	2007	V	50°18'46,82"	13°53'20,21"	405/2, 450/15	Obec Toužetín
Tovačov	768014	Tovačov	3126	NV	49°25'37,08"	17°17'14,11"	79	Federace židovských obcí v České republice
Tovačov	768014	Tovačov	6806	V	49°25'58,18"	17°17'09,36"	107	Římskokatolická farnost Tovačov
Travná u Javorníka	657948	Javorník	685	V	50°22'25,17"	16°56'05,79"	589	Římskokatolická farnost Travná
Trávník	766810	Kroměříž	5236	V	49°15'54,71"	17°26'18,98"	141	Město Kroměříž
Trávník u Cvikova	618110	Cvikov	1256	V	50°48'05,98"	14°39'17,44"	593/3	Město Cvikov
Trboušany	768057	Trboušany	1344	V	49°03'09,00"	16°27'44,80"	83	
Trhanov	768065	Trhanov	4260	V	49°24'59,45"	12°50'33,14"	539/2	
Trhová Kamenice	768120	Trhová Kamenice	3001	V	49°47'06,96"	15°49'26,80"	1097	Římskokatolická farnost Trhová Kamenice
Trhové Sviny	768154	Trhové Sviny	15799	V	48°51'08,41"	14°38'22,22"	3571/1	
Trhový Štěpánov	768251	Trhový Štěpánov	661	V	49°42'26,48"	15°00'20,38"	1037/1	Obec Trhový Štěpánov
Trhový Štěpánov	768251	Trhový Štěpánov	1566	V	49°42'51,34"	15°01'04,85"	856/2	Obec Trhový Štěpánov
Trhový Štěpánov	768251	Trhový Štěpánov	1828	NV	49°42'27,39"	15°00'21,86"	1037/2	Židovská obec v Praze



Katastrální území (KÚ)	Kód KÚ	Oblast	Výměra celkem	V/NV	Severní	Východní	Parcelní číslo	Vlastnické právo k pozemku
Trmice	774979	Trmice	8892	V	50°38'24,46"	13°59'38,64"	54	Město Trmice
Trnava u Třebíče	768286	Trnava	1428	V	49°15'06,86"	15°55'43,95"	3750/2	Římskokatolická farnost Trnava u Třebíče
Trnava u Zlína	768278	Trnava	3664	V	49°17'45,63"	17°50'37,44"	2403/2	Římskokatolická farnost Trnava u Zlína
Trnávka	744794	Trnávka	1678	V	50°01'54,53"	15°27'42,24"	195	Českokobratrská církev evangelická, farní sbor v Trnávce
Trnávka u Nového Jičína	768308	Trnávka	3476	V	49°40'53,08"	18°11'13,98"	3/2	Římskokatolická farnost Trnávka
							3/2	Obec Trnávka
Trnov	768359	Trnov	1769	V	50°14'51,56"	16°09'37,18"	125/1	Obec Trnov
							123	Farní sbor Českokobratrské církve evangelické v Klášteře nad Dědinou
Trnová u Jíloviště	660183	Trnová	519	V	49°54'36,05"	14°21'59,34"	105	Římskokatolická farnost Trnová
Trnová u Plzně	768391	Trnová	2635	V	49°51'40,72"	13°19'49,85"	95/2	Obec Trnová
Trojovice	768529	Trojovice	1208	V	49°56'04,93"	15°55'08,87"	15	Obec Trojovice
Troskotovice	768553	Troskotovice	2198	V	48°55'20,33"	16°26'27,79"	247	Obec Troskotovice
Troubelice	768669	Troubelice	2013	V	49°49'18,07"	17°04'15,50"	943	Obec Troubelice
Troubky	768693	Troubky - Zdislavice	5001	V	49°13'41,78"	17°16'51,36"	2225	Obec Troubky - Zdislavice
Troubky nad Bečvou	768685	Troubky	5282	V	49°25'52,67"	17°20'27,35"	849	Obec Troubky
Troubsko	768715	Troubsko	2458	V	49°09'55,98"	16°31'04,83"	386	
Trpík	624691	Trpík	856	V	49°50'54,59"	16°34'16,15"	245/3, 245/4	Obec Trpík
Trstěnice u Litomyšle	768855	Trstěnice	3820	V	49°47'28,17"	16°20'25,85"	271/2	Římskokatolická farnost Trstěnice
							1234	Obec Trstěnice
Trstěnice u Mariánských Lázní	768839	Trstěnice	3417	V	49°54'56,32"	12°40'22,21"	487	Obec Trstěnice
Tršice	768871	Tršice	4136	V	49°32'18,16"	17°25'34,21"	776	Obec Tršice
Trutnov	769029	Trutnov	53049	V	50°33'19,29"	15°54'04,73"	1859/1	Město Trutnov
Třanovice	769282	Těrlicko	1476	V	49°42'39,04"	18°31'53,82"	38/1	Římskokatolická farnost Hnojník
Třanovice	769282	Třanovice	3058	V	49°42'39,71"	18°32'08,11"	3/1	Farní sbor Slezské církve evangelické a. v. v Třanovicích
Třebaňov	769355	Třebaňov	7138	V	49°49'31,25"	16°41'59,68"	3181/2	Obec Třebaňov
Třebechovice pod Orebem	769452	Třebechovice pod Orebem	5123	V	50°12'09,67"	15°59'24,92"	194, 1571/1	Římskokatolická farnost Třebechovice pod Orebem
Třeбенice	769606	Třeбенice	2866	V	50°28'32,81"	13°59'40,55"	226	Město Třeбенice
Třeбенice	769606	Třeбенice	5338	V	50°28'26,71"	13°59'01,44"	1220/2	Město Třeбенice
Třebeš	647047	Hradec Králové	2334	V	50°10'42,03"	15°49'56,31"	697	Římskokatolická farnost Hradec Králové - Nový Hradec Králové
Třebešice u Divišova	769657	Třebešice	933	V	49°46'25,90"	14°49'53,23"	1166/2	Bohumil Drda
							1166/3	Obec Třebešice
Třebětice	769703	Třebětice	1314	V	49°19'05,07"	17°31'17,98"	201/2	Římskokatolická farnost Třebětice u Holešova
Třebětice u Dačic	769690	Třebětice	1682	V	49°02'45,73"	15°31'33,13"	97	Obec Třebětice
Třebíč	769738	Třebíč	10058	V	49°12'43,23"	15°52'45,11"	225/1, 225/2	Město Třebíč
Třebihošť	769975	Třebihošť	1505	V	50°25'53,10"	15°42'31,20"	1139	Obec Třebihošť
Třebichovice	770001	Třebichovice	5456	V	50°11'40,32"	14°04'36,78"	480/2	Obec Třebichovice
Třebnice u Domažlic	770108	Meclov	1968	V	49°28'51,76"	12°56'07,12"	51	Římskokatolická farnost Domažlice
Třeboc	770159	Třeboc	859	V	50°12'37,01"	13°45'18,34"	97/11	Obec Třeboc
Třebohostice	770175	Třebohostice	863	V	49°19'58,20"	13°50'38,92"	1393/17	Obec Třebohostice
Třebohostice u Škvorce	762741	Škvorec	1411	V	50°02'25,59"	14°43'10,47"	277	Českokobratrská církev evangelická farní sbor ve Škvorci
Třebom	770205	Třebom	1928	V	50°02'51,26"	18°01'36,56"	22	Římskokatolická farnost Třebom
Třeboň	770230	Třeboň	2173	NV	49°01'21,47"	14°47'32,39"	2293/1	Židovská obec v Praze
Třeboň	770230	Třeboň	15830	V	49°00'18,24"	14°45'21,83"	1526	Římskokatolická farnost Třeboň
Třebonice	770353	Praha	3130	V	50°02'31,28"	14°17'32,28"	370	Římskokatolická farnost Ořech
Třebonín	770361	Třebonín	2920	V	49°52'02,30"	15°18'55,51"	272/2	Obec Kluky, Obec Krchleby

Třeboradice	731528	Praha	6347	V	50°09'34,09"	14°31'28,61"	135	Hlavní město Praha
Třebosice	755087	Třebosice	4613	V	50°00'00,41"	15°43'59,62"	57	Římskokatolická farnost Třebosice
Třebotov	770396	Třebotov	1457	V	49°58'16,65"	14°16'51,93"	238	Obec Třebotov
Třebotovice	662216	Dubičné	2785	V	48°58'12,32"	14°32'09,26"	353/4	Statutární Město České Budějovice
Třebovice	770469	Třebovice	2496	V	49°51'30,39"	16°30'00,03"	1471	Římskokatolická farnost děkanství Česká Třebová
Třebovice ve Slezsku	715433	Ostrava	4848	V	49°50'02,49"	18°11'32,71"	2/1, 2/2	Statutární Město Ostrava
Třebovle	770515	Třebovle	1493	V	50°01'24,04"	14°57'42,24"	76	Římskokatolická farnost Kostelec nad Černými Lesy
Třebsko	770523	Třebsko	1415	V	49°37'20,22"	13°57'58,40"	519/3	
Třebošín	770591	Třebošín	3381	V	50°36'10,82"	14°12'10,21"	237/2	Římskokatolická farnost Třebošín
Třemešek	713155	Oskava	906	V	49°55'02,24"	17°07'30,19"	7	Obec Oskava
Třemešná	770647	Třemešná	7160	V	50°12'26,19"	17°34'38,26"	881/3	Obec Třemešná
Třemošná	770698	Třemošná	11566	V	49°49'14,17"	13°23'53,29"	161	Město Třemošná
Třemošnice	770736	Třemošnice	7600	V	49°51'37,67"	15°35'00,22"	666	Město Třemošnice
Třešť	770761	Třešť	3463	NV	49°16'50,93"	15°28'29,26"	3308	Federace židovských obcí v České republice
Třešť	770761	Třešť	13482	V	49°17'30,27"	15°29'17,79"	3103	Město Třešť
Třeština	770795	Třeština	1547	V	49°48'02,37"	16°57'58,83"	2171	Obec Třeština
Tři Dvory	770809	Tři Dvory	2101	V	50°01'55,48"	15°15'27,57"	682/2	Obec Tři Dvory
Tři Dvory u Litovle	621056	Litovel	2686	V	49°42'48,38"	17°06'39,49"	153	Město Litovel
Tři Sekery u Tachova	770868	Tři Sekery	4940	V	49°56'19,66"	12°36'39,85"	209	Obec Tři Sekery
Třinec	770892	Třinec	8919	V	49°41'00,80"	18°40'17,66"	190	Město Třinec
Třinec	770892	Třinec	7082	V	49°41'04,01"	18°40'17,51"	198, 199, 200/1, 200/2, 201	Město Třinec
Třtěno	771163	Chožov	1099	V	50°25'28,08"	13°52'12,56"	128/3	Obec Chožov
Třtice u Nového Strašecí	771171	Třtice	2367	V	50°10'58,89"	13°51'27,68"	199	
Tučapy	771228	Tučapy	2238	V	49°02'57,12"	17°19'58,26"	85/24, 85/1	
							83/5	Obec Tučapy
Tučapy u Soběslavi	771201	Tučapy	2356	NV	49°17'13,25"	14°48'06,17"	895	Židovská obec v Praze
Tučapy u Soběslavi	771201	Tučapy	8144	V	49°17'38,58"	14°47'51,36"	220/2	
Tuhaň u Dubé	771295	Tuhaň	1417	V	50°32'12,94"	14°28'12,59"	57/2	Římskokatolická farnost Tuhaň
Tuhaň u Stružince	757241	Stružinec	1474	V	50°33'34,42"	15°19'31,01"	623/2	Obec Stružinec
Tuchlovice	771317	Tuchlovice	4193	V	50°08'13,74"	13°59'50,63"	39	
Tuchoměřice	771341	Tuchoměřice		V	50°07'57,40"	14°17'23,85"		
Tuchoraz	771384	Přehvozdí		V	50°01'53,27"	14°50'31,74"	494	
Tuchořice	771406	Tuchořice	4841	V	50°17'18,62"	13°39'08,78"	790/4	Obec Tuchořice
Tuklaty	771422	Tuklaty	2733	V	50°05'09,35"	14°46'07,55"	25	Římskokatolická farnost Tuklaty
Tuněchody	771465	Tuněchody	2042	V	49°58'47,25"	15°50'08,22"	145	Římskokatolická farnost Mikulovice
Turkovice	771597	Turkovice	2542	V	49°57'10,76"	15°32'48,62"	169	Římskokatolická farnost Turkovice u Přelouče
Turnov	771601	Turnov	19431	V	50°35'10,56"	15°09'38,70"	1497, 1544/1	Město Turnov
							1544/2	Kulturní centrum Turnov s.r.o.
Turnov	771601	Turnov	760	V	50°34'55,32"	15°08'09,26"	3755	Římskokatolická farnost děkanství Turnov
Turnov	771601	Turnov	2157	NV	50°34'58,92"	15°09'09,47"	1816/1	Židovská obec v Praze
Turnov	771601	Turnov	2825	V	50°35'30,50"	15°10'18,26"	2961/2	Město Turnov
Tursko	771759	Tursko	1798	V	50°11'25,84"	14°19'29,78"	27	Rytířský řád křížovníků s červenou hvězdou
Tuřany	612171	Brno	7226	V	49°08'52,10"	16°40'13,26"	26	Statutární Město Brno
Tvarožná	771970	Tvarožná	1782	V	49°11'22,49"	16°46'36,40"	10	
Tvarožná Lhota	771988	Tvarožná Lhota	1877	V	48°52'36,96"	17°21'24,21"	1246/1	Obec Tvarožná Lhota
Tvorovice	771996	Tvorovice	2368	V	49°22'50,98"	17°12'50,76"	449/1	Obec Tvorovice

Katastrální území (KÚ)	Kód KÚ	Oblast	Výměra celkem	V/NV	Severní	Východní	Parcelní číslo	Vlastnické právo k pozemku
Tvrdkov	772011	Tvrdkov	813	V	49°53'43,92"	17°10'43,69"	137	Římskokatolická farnost Ruda u Rýmařova
Tvrdonice	772020	Tvrdonice	563	V	48°46'07,88"	16°59'04,25"	3309/111	Obec Tvrdonice
Tylovice	744743	Rožnov pod Radhoštěm	2866	V	49°27'14,97"	18°09'14,57"	288	Město Rožnov pod Radhoštěm
Tymákov	772101	Tymákov	3685	V	49°43'54,05"	13°30'42,52"	518/2	Obec Tymákov
Týn nad Bečvou	772119	Týn nad Bečvou	2243	V	49°30'49,54"	17°36'55,24"	1286, 1291	Obec Týn nad Bečvou
Týn nad Vltavou	772127	Týn nad Vltavou	11632	V	49°13'29,95"	14°25'21,72"	386	Město Týn nad Vltavou
Týn u Třebíče	769941	Třebíč	30699	V	49°13'45,58"	15°52'54,24"	162/16, 162/27, 162/28, 162/29, 162/30, 162/31, 162/32, 162/35, 162/36, 162/37	Město Třebíč
Týnec na Moravě	772321	Týnec	2435	V	48°46'35,82"	17°00'31,44"	591	Obec Týnec
Týnec nad Labem	772356	Týnec nad Labem	8568	V	50°02'41,08"	15°21'08,53"	1751, 1755	Město Týnec nad Labem
Týnec nad Sázavou	772399	Týnec nad Sázavou	2490	V	49°49'46,31"	14°35'34,96"	3009/2	Město Týnec nad Sázavou
Týnec nad Sázavou	772399	Týnec nad Sázavou	10459	V	49°49'44,27"	14°35'58,36"	2996	Město Týnec nad Sázavou
Týnec u Dobrovice	772267	Dobrovice	1029	V	50°22'28,92"	14°58'53,69"	15	Římskokatolická farnost děkanství Dobrovice
Týnec u Janovic nad Úhlavou	772313	Týnec	2567	V	49°20'43,45"	13°15'41,45"	78	Římskokatolická farnost Nýrsko
Týniště nad Orlicí	772429	Týniště nad Orlicí	5678	V	50°09'22,51"	16°04'02,78"	2021	Město Týniště nad Orlicí, Obec Lípa nad Orlicí
Tyra	772445	Třinec	1528	V	49°37'08,02"	18°38'37,71"	357	Město Třinec
Úbislavice	772518	Úbislavice	2886	V	50°28'42,45"	15°27'57,38"	1/1	Římskokatolická farnost Úbislavice
Ublo	772534	Ublo	315	V	49°14'06,93"	17°53'49,63"	1210	Česká republika – Úřad pro zastupování státu ve věcech majetkových
Úboč	772551	Úboč	2574	V	49°26'41,38"	13°05'28,57"	323, 327/2 329/2	Česká republika – Úřad pro zastupování státu ve věcech majetkových Jitka Cibulková
Úbočí u Dolního Žandova	630420	Dolní Žandov	1471	V	50°01'33,00"	12°33'41,74"	1076	Obec Dolní Žandov
Ubušín	660264	Jimramov	1286	V	49°37'00,98"	16°15'19,56"	322/2, 322/3	Farní úřad Českobratrské církve evangelické v Jimramově
Údlice	772615	Údlice	2500	V	50°26'18,95"	13°27'53,68"	58/3	Obec Údlice
Údlice	772615	Údlice	2634	NV	50°26'36,01"	13°27'44,23"	131/2	Židovská obec Teplice
Údrnice	772666	Údrnice	579	V	50°22'30,29"	15°15'39,12"	115	Římskokatolická farnost děkanství Libáň
Uhelná	772712	Uhelná	1880	V	50°21'57,08"	17°01'43,79"	263	Římskokatolická farnost Uhelná
Uhelná Příbram	772763	Uhelná Příbram	4919	V	49°46'10,89"	15°35'07,68"	4	
Úherce	772780	Dobrovice	1242	V	50°21'57,91"	14°59'00,71"	297/2	Město Dobrovice
Úherce u Nýřan	791946	Úherce	7313	V	49°42'12,92"	13°12'56,56"	1438	Obec Úherce
Úherce u Panenského Týnce	717576	Úherce	1395	V	50°17'52,06"	13°57'20,50"	696/2	Obec Úherce
Uherčice u Hustopečí	772810	Pohořelice	2757	V	48°57'59,90"	16°38'55,52"	50	Obec Uherčice
Uhersko	772976	Uhersko	2019	V	49°59'36,65"	16°00'47,23"	497/2	Římskokatolická farnost Uhersko
Uherský Brod	772984	Uherský Brod	6907	NV	49°01'30,82"	17°39'16,30"	291/2	Federace židovských obcí v České republice
Uherský Brod	772984	Uherský Brod	17748	V	49°02'07,98"	17°38'54,11"	247/11	Město Uherský Brod
Uherský Brod	772984	Uherský Brod	9451	V	49°01'31,96"	17°38'22,28"	1744, 1745/3	Město Uherský Brod
Uhlířov	773166	Uhlířov	2219	V	49°53'55,12"	17°50'19,75"	300/1	Obec Uhlířov
Uhlířské Janovice	773212	Uhlířské Janovice	7267	V	49°52'40,19"	15°03'26,64"	1008, 1004	Římskokatolická farnost Uhlířské Janovice
Úhonice	773247	Chýně	2032	V	50°02'50,35"	14°11'20,72"	539	Obec Úhonice
Uhřice u Kroměříže	773352	Uhřice	941	V	49°17'08,79"	17°12'05,06"	535/4	Obec Uhřice
Uhřice u Kyjova	773379	Uhřice	1296	V	49°02'50,40"	16°56'47,24"	177/15	Obec Uhřice
Uhřičice	773387	Uhřičice	3528	V	49°22'25,97"	17°17'04,14"	697	Obec Uhřičice
Uhřínov u Velkého Meziříčí	773441	Uhřínov	1101	V	49°20'57,31"	15°56'27,83"	138	Obec Uhřínov
Uhřívňeves	773425	Praha	3302	NV	50°02'22,01"	14°35'58,86"	1660	Židovská obec v Praze
Uhřívňeves	773425	Praha	9570	V	50°01'40,27"	14°37'01,97"	1813	Hlavní město Praha

Újezd nad Lesy	773778	Praha	3862	V	50°03'54,87"	14°39'50,07"	4278	Česká republika – MNV Újezd nad lesy
Újezd pod Troskami	773867	Újezd pod Troskami	4229	V	50°30'22,16"	15°15'37,72"	1	Římskokatolická farnost Újezd pod Troskami
Újezd Svatého Kříže	601675	Bělá nad Radbuzou	5433	V	49°34'37,85"	12°44'44,10"	210, 256/1	Římskokatolická farnost Horšovský Týn
Újezd u Brna	773905	Újezd u Brna	443	V	49°06'02,78"	16°45'59,45"	2133	Město Újezd u Brna
Újezd u Brna	773905	Újezd u Brna	9400	V	49°06'30,16"	16°45'10,89"	3079	Město Újezd u Brna
Újezd u Černé Hory	773913	Újezd u Černé Hory	2977	V	49°22'14,27"	16°32'28,29"	2	Římskokatolická farnost Újezd u Černé Hory
Újezd u Chocně	773948	Újezd u Chocně	1644	V	50°01'36,79"	16°09'48,42"	1	Římskokatolická farnost děkanství Choceň
Újezd u Přelouče	773698	Újezd u Přelouče	1015	V	50°06'06,22"	15°29'47,01"	11	Římskokatolická farnost Vápno u Přelouče
Újezd u Přelouče	773689	Újezd u Přelouče	2816	V	50°05'48,61"	15°29'37,50"	128/2	Obec Újezd u Přelouče
Újezd u Sezemic	773662	Újezd u Sezemic	2473	V	50°06'28,53"	15°51'14,74"	435/3, 435/4	Obec Újezd u Sezemic
Újezd u Svatého Kříže	738123	Újezd u Svatého Kříže	1754	V	49°51'39,70"	13°34'26,74"	589	Římskokatolická farnost Zbiroh
Újezd u Tišnova	643432	Újezd u Tišnova	1388	V	49°21'43,78"	16°19'41,56"	34	Obec Újezd u Tišnova
Újezd u Uničova	773751	Újezd	6752	V	49°45'32,60"	17°11'05,51"	2, 3	Obec Újezd
Újezd u Valašských Klobouk	773697	Újezd	605	V	49°09'51,16"	17°54'02,60"	2754/2	Obec Újezd
Újezdec u Bělčic	774031	Bělčice	452	V	49°29'53,56"	13°50'06,81"	60	Obec Bělčice
Újezdec u Luhačovic	774081	Uherský Brod	6825	V	49°02'15,69"	17°41'18,46"	50	Město Uherský Brod
Ujkovice	774103	Ujkovice	940	V	50°21'34,81"	15°06'21,66"	445/34	Obec Ujkovice
Úlice	774219	Úlice	2451	V	49°46'22,86"	13°08'29,79"	1981	Obec Úlice
Úlice	774219	Úlice	4524	V	49°46'26,29"	13°08'48,54"	1944/2	Obec Úlice
Úmyslovice	774294	Úmyslovice	2108	V	50°12'14,24"	15°10'25,04"	71/2	Obec Úmyslovice
Únanov	774308	Únanov	2624	V	48°53'57,69"	16°03'39,27"	112/2	Obec Únanov
Unčín	774316	Unčín	802	V	49°36'48,92"	16°13'49,36"	91/1	Českobratrská církev evangelická
Únětice u Prahy	774413	Únětice	8218	V	50°09'02,33"	14°21'31,23"	32	Římskokatolická farnost Únětice
Unhošť	774499	Unhošť	5924	V	50°05'12,80"	14°07'54,06"	29	Rytířský řád křížovníků s červenou hvězdou
Uničov	774502	Uničov	18747	V	49°45'57,83"	17°07'00,87"	288/1	Město Uničov
Unín	774634	Unín	2846	V	49°23'09,22"	16°29'32,95"	80/2	Obec Unín
Úpice	774651	Úpice	7997	V	50°30'35,74"	16°00'50,15"	531	Město Úpice
Urbanov	774693	Urbanov	3403	V	49°12'55,92"	15°30'56,17"	400/1	Římskokatolická farnost Urbanov
							400/2	Obec Urbanov
Určice	774723	Určice	7919	V	49°25'51,89"	17°04'44,72"	624, 1328/2	Obec Určice
Úsobí	774766	Úsobí	1485	V	49°30'50,14"	15°30'08,52"	73	Římskokatolická farnost Úsobí
Úsobí	774766	Úsobí	4360	V	49°30'42,11"	15°30'13,70"	674/2	Římskokatolická farnost Úsobí
Úsobrno	774774	Úsobrno	4187	V	49°35'57,25"	16°45'49,84"	633/1	Obec Úsobrno
Úsov - město	774782	Úsov	4264	V	49°47'50,73"	17°00'30,24"	107	Město Úsov
Úsov - město	774782	Úsov	1950	V	49°48'05,79"	17°00'33,58"	1198/1	Město Úsov
Úsov - Židovská obec	774791	Úsov	4380	NV	49°48'05,44"	17°00'35,14"	1	Federace židovských obcí v České republice
Ústí	774839	Ústí	2063	V	49°31'06,35"	17°45'49,98"	166/6	Obec Ústí
Ústí nad Orlicí	775274	Ústí nad Orlicí	3820	V	49°58'29,48"	16°23'34,88"	343	Římskokatolická farnost děkanství Ústí nad Orlicí
Ústí nad Orlicí	775274	Ústí nad Orlicí	5730	V	49°58'56,28"	16°23'43,55"	584/1	Město Ústí nad Orlicí
Ústí nad Orlicí	775274	Ústí nad Orlicí	13842	V	49°58'55,38"	16°23'47,74"	614	Město Ústí nad Orlicí
Ústí u Staré Paky	741477	Stará Paka	1944	V	50°30'43,33"	15°27'20,94"	584/11	Obec Stará Paka
Ústí u Vsetína	774847	Ústí	1639	V	49°18'18,76"	18°00'22,20"	1376	Obec Ústí
Ústrašín	775444	Ústrašín	680	V	49°22'58,23"	15°09'56,66"	44/2	Římskokatolická farnost Božejov
Ústrašín	775444	Ústrašín	2165	V	49°23'11,45"	15°10'00,27"	76/3	Obec Ústrašín
Úštěk	775533	Úštěk	7892	V	50°35'10,83"	14°21'10,79"	246	Město Úštěk
Úterý	775622	Úterý	3475	V	49°56'26,23"	12°59'53,08"	1678/2	Obec Úterý

Katastrální území (KÚ)	Kód KÚ	Oblast	Výměra celkem	V/NV	Severní	Východní	Parcelní číslo	Vlastnické právo k pozemku
Útvina	775703	Útvina	1126	V	50°04'18,06"	12°57'26,71"	113	Římskokatolická farnost Toužim
Úvalno	775711	Úvalno	5101	V	50°02'52,09"	17°44'39,04"	62, 63	Obec Úvalno
Úvaly u Prahy	775738	Úvaly	10197	V	50°04'28,23"	14°44'21,02"	3974	Město Úvaly
Uzeničky	775789	Uzeničky	2176	V	49°28'32,83"	13°56'07,78"	548/2	Obec Uzeničky
Vacanovice	775924	Tršice	1855	V	49°32'56,73"	17°23'24,88"	66/1	Obec Tršice
Vacenovice u Kyjova	775932	Vacenovice	3684	V	48°56'44,53"	17°10'14,26"	1511	Obec Vacenovice
Václavice u Benešova	775959	Václavice	3697	V	49°47'20,80"	14°37'10,35"	156/2	
Václavice u Hrádku nad Nisou	775991	Hrádek nad Nisou	4167	V	50°51'24,77"	14°54'51,36"	1265 1268/2	Římskokatolická farnost ve Václavících Město Hrádek nad Nisou
Václavov u Oskavy	697028	Oskava	611	V	49°54'19,54"	17°06'36,13"	160/2	Obec Oskava
Václavovice u Frýdku - Místku	776033	Václavovice	6414	V	49°45'17,41"	18°21'39,54"	96/23	Obec Václavovice
Valašská Bystřice	776254	Valašská Bystřice	3044	V	49°24'56,10"	18°06'35,39"	473/1	Obec Valašská Bystřice
Valašská Polanka	776271	Valašská Polanka	3669	V	49°15'32,70"	17°59'35,38"	46/1	Římskokatolická farnost Valašská Polanka
Valašské Klobouky	776319	Valašské Klobouky	10948	V	49°08'33,38"	18°00'10,15"	1525/1	Římskokatolická farnost Valašské Klobouky
Valdov	776564	Nová Paka	1252	V	50°28'07,38"	15°31'56,05"	201/2	Město Nová Paka
Valeč u Hrotovic	776599	Valeč	1000	V	49°08'41,90"	16°02'00,65"	535/2	Obec Valeč
Valeč v Čechách	776581	Valeč	2922	V	50°10'21,22"	13°15'34,15"	1144/2	Obec Valeč
Valkeřice	776629	Valkeřice	3202	V	50°41'51,56"	14°18'58,13"	123/2	Obec Valkeřice
Valteřice u Výprachtic	787647	Výprachtice	302	V	49°59'31,88"	16°42'17,01"	1	Římskokatolická farnost Valteřice
Valteřice u Žandova	776653	Žandov	1528	V	50°41'00,13"	14°24'26,62"	6	Město Žandov
Valteřice v Krkonoších	776661	Horní Branná	1043	V	50°37'28,89"	15°33'14,63"	426, 427/1	Farní sbor Českobratrské církve evangelické v Jilemnici
Valtice	776696	Valtice		V	48°45'07,03"	16°46'01,58"		
Valtínov	776700	Kunžak	866	V	49°05'37,88"	15°16'35,75"	796/2	Farní sbor Českobratrské církve evangelické ve Velké Lhotě u Dačic
Valtířov nad Labem	776726	Velké Březno	3537	V	50°40'29,66"	14°07'21,90"	38	Obec Velké Březno
Valtřovice	776742	Valtřovice	1121	V	48°47'44,78"	16°13'10,70"	189	Obec Valtřovice
Valy	776769	Valy	953	V	50°01'21,30"	15°37'39,47"	189	Římskokatolická farnost Svinčany
Vamberk	776785	Vamberk	4885	V	50°06'56,81"	16°17'20,66"	42 98/2	Římskokatolická farnost Vamberk Město Vamberk
Vamberk	776785	Vamberk	3557	NV	50°07'18,26"	16°17'16,05"	512	Židovská obec v Praze
Vamberk	776785	Vamberk	7752	V	50°06'52,60"	16°17'19,67"	976	Římskokatolická farnost Vamberk
Vaňov	776807	Ústí nad Labem	2579	V	50°37'22,25"	14°04'04,49"	787	Město Ústí nad Labem
Vanovice	776831	Vanovice	13355	V	49°34'13,81"	16°39'41,72"	104/2, 103/1	Farní sbor Českobratrské církve evangelické ve Vanovicích
Vápenná	776904	Vápenná	4438	V	50°17'02,33"	17°05'55,85"	404/2, 407/3	Obec Vápenná
Vápenný Podol	776947	Vápenný Podol	1647	V	49°53'18,55"	15°39'59,24"	357	Římskokatolická farnost Vápenný Podol
Vápno u Přelouče	776955	Vápno	2543	V	50°06'10,36"	15°32'01,99"	64/2	Obec Vápno u Přelouče, Česká republika
Varnsdorf	776971	Varnsdorf	26629	V	50°54'34,62"	14°36'32,11"	3444	Město Varnsdorf
Varvažov	750883	Varvažov	4162	V	49°26'29,60"	14°08'32,61"	41/3	Obec Varvažov
Vašírov	679062	Lány	3859	V	50°07'46,27"	13°57'07,41"	144	Obec Lány
Vavřinec	777218	Vavřinec	2050	V	49°54'44,52"	15°02'12,38"	19	
Vážany nad Litavou	777331	Vážany nad Litavou	2631	V	49°07'44,73"	16°51'13,20"	3, 5	Obec Vážany nad Litavou
Vážany u Uherského Hradiště	777293	Vážany	4613	V	49°01'47,99"	17°18'39,41"	570/2	Obec Vážany
Včelákov	777374	Včelákov	3939	V	49°49'10,76"	15°53'21,99"	642/2	Obec Včelákov
Veclov u Svojetín	761192	Svojetín	845	V	50°10'38,14"	13°36'58,38"	7	Římskokatolická farnost Petrovice u Rakovníka
Vedrovice	777536	Vedrovice	1883	V	49°01'17,32"	16°22'36,33"	61	Římskokatolická farnost Vedrovice
Vehlovice	692999	Mělník	1305	V	50°23'43,38"	14°28'16,87"	408	Město Mělník

Vejprnice	777552	Vejprnice	6661	V	49°44'01,10"	13°16'28,62"	229/1	Obec Vejprnice
Vejprty	777579	Vejprty	37609	V	50°28'52,11"	13°01'50,41"	1988	Město Vejprty
Vejvanovice	777625	Vejvanovice	4333	V	49°58'12,71"	15°53'01,08"	250/2	Římskokatolická farnost Vejvanovice
Veleboř	666556	Klopina	808	V	49°50'34,49"	17°01'00,12"	112/4	Obec Klopina
Velečín	777668	Velečín	710	V	50°04'30,74"	13°24'19,34"	761/2	Obec Velečín
Velehrad	777676	Velehrad	6340	V	49°06'04,62"	17°23'31,27"	63/1 63/3	Římskokatolická farnost Velehrad Obec Velehrad
Velemín	777692	Velemín	3338	V	50°32'05,76"	13°58'48,78"	266	Římskokatolická farnost Velemín
Velenice	777765	Velenice	1957	V	50°12'40,28"	15°13'35,96"	621	Farní sbor Českobratrské církve evangelické ve Velenicích
Velenice u Zákup	777773	Velenice	3266	V	50°43'08,52"	14°39'30,37"	146	Obec Velenice
Velenka	777781	Velenka	642	V	50°08'21,80"	14°53'43,41"	3	Římskokatolická farnost Nymburk
Velešice	746339	Sběř	1823	V	50°19'16,23"	15°25'49,78"	1	Římskokatolická farnost Vysoké Veselí
Velešín	777854	Velešín	4635	V	48°49'50,13"	14°27'57,60"	746	Římskokatolická farnost Velešín
Veletov	777927	Veletov	925	V	50°01'59,21"	15°18'22,14"	431/2	Obec Veletov
Velhartice	777935	Velhartice	2557	V	49°15'36,88"	13°22'56,35"	207	Římskokatolická farnost Velhartice
Velichov	777943	Velichov	2876	V	50°17'11,91"	13°00'43,63"	235	Obec Velichov
Velichovky	777951	Velichovky	859	V	50°21'13,87"	15°50'21,72"	29	Římskokatolická farnost děkanství Jaroměř I
Veliká Ves	778001	Veliká Ves	1248	V	50°17'00,77"	13°20'54,05"	441	Obec Veliká Ves
Veliká Ves	778001	Veliká Ves	1464	V	50°16'09,95"	13°22'46,60"	146	Obec Veliká Ves
Veliká Ves	778001	Veliká Ves	2241	V	50°16'45,77"	13°22'52,62"	187	Obec Veliká Ves
Veliká Ves u Prahy	777960	Veliká Ves	1998	V	50°14'24,46"	14°27'27,39"	97	Římskokatolická farnost Odolena Voda
Velim	778036	Velim	3948	V	50°03'34,38"	15°06'03,17"	46	Římskokatolická farnost Kolín
Velim	778036	Velim	6352	V	50°03'33,93"	15°06'34,53"	492/2	Farní sbor Českobratrské církve evangelické
Veliny	778052	Veliny	313	V	50°04'16,92"	16°04'05,66"	226	Obec Veliny
Veliny	778052	Veliny	798	V	50°04'17,45"	16°03'10,99"	124	Římskokatolická farnost Ostřetín
Veliš	778109	Veliš	1798	V	49°39'58,05"	14°49'25,54"	120	Římskokatolická farnost Veliš u Vlašimi
Veliš u Jičína	778133	Veliš	1766	V	50°24'32,37"	15°18'58,02"	1	Římskokatolická farnost Veliš
Veliš u Jičína	778133	Veliš	2733	V	50°24'45,29"	15°18'58,85"	99	Římskokatolická farnost Veliš
Velká Bíteš	778214	Velká Bíteš	14002	V	49°17'47,12"	16°13'38,42"	913	Obec Velká Bíteš
Velká Bíteš	778214	Velká Bíteš	4042	V	49°17'27,67"	16°13'30,13"	3/1, 3/2, 3/3	Obec Velká Bíteš
Velká Buková	778257	Velká Buková	1026	V	50°01'59,93"	13°49'58,72"	421/2	Obec Velká Buková
Velká Bukovina	778273	Velká Bukovina	2372	V	50°43'59,39"	14°23'23,62"	1825/3	Obec Velká Bukovina
Velká Bukovina u Chvalkovic	655155	Chvalkovice	1079	NV	50°25'18,84"	15°57'11,04"	441	Židovská obec v Praze
Velká Bystřice	778281	Velká Bystřice	9265	V	49°35'32,78"	17°22'02,54"	1781/1 1781/2	Římskokatolická farnost Velká Bystřice Město Velká Bystřice
Velká Černoc	778290	Měcholupy	1672	V	50°12'05,57"	13°34'45,11"	540	Obec Měcholupy
Velká Dobrá	778303	Velká Dobrá	4904	V	50°06'22,28"	14°04'33,33"	93/3	Obec Velká Dobrá
Velká Hledsebe	778338	Velká Hledsebe	8622	V	49°57'26,78"	12°40'32,91"	109/2	Obec Velká Hledsebe
Velká Chmelištná	778354	Velká Chmelištná	1600	V	50°03'47,27"	13°33'04,51"	4	Římskokatolická farnost Jesenice
Velká Chuchle	729213	Praha	1908	V	50°01'05,78"	14°23'11,86"	1127	Hlavní město Praha
Velká Chyška	778389	Velká Chyška	2006	V	49°30'53,17"	15°01'55,66"	585/3, 587/2, 588	Královská kanonie premonstrátů na Strahově
Velká Jesenice	778419	Velká Jesenice	4913	V	50°21'33,93"	16°02'22,61"	1/2, 1/3	Římskokatolická farnost Velká Jesenice
Velká Lhota u Dačic	778516	Volfířov	1801	V	49°08'25,60"	15°19'49,51"	346/1, 346/2, 345/2	Farní sbor Českobratrské církve evangelické ve Velké Lhotě u Dačic
Velká Lhota u Valašského Meziříčí	778541	Velká Lhota	1640	V	49°26'09,72"	18°02'19,82"	8	Farní sbor Českobratrské církve evangelické ve Velké Lhotě
Velká Losenice	778575	Velká Losenice	7128	V	49°35'07,03"	15°50'12,23"	2664/2, 2665	
Velká Morava	629791	Dolní Morava	2241	V	50°07'42,99"	16°48'06,13"	5345	Římskokatolická farnost Malá Morava

Katastrální území (KÚ)	Kód KÚ	Oblast	Výměra celkem	V/NV	Severní	Východní	Parcelní číslo	Vlastnické právo k pozemku
Velká nad Veličkou	778583	Velká nad Veličkou	380	NV	48°53'15,44"	17°31'21,56"	1671/1	Federace židovských obcí v České republice
Velká nad Veličkou	778583	Velká nad Veličkou	12152	V	48°53'13,95"	17°31'25,14"	2217/2	Česká republika – MNV Velká nad Veličkou
Velká nad Veličkou	778583	Velká nad Veličkou	3995	V	48°53'14,45"	17°31'20,18"	1672, 1674	Římskokatolická farnost Velká nad Veličkou
Velká nad Veličkou	778583	Vyškov	380	NV	49°16'54,05"	17°01'20,98"	1671/1	Federace židovských obcí v České republice
Velká Polom	778591	Velká Polom	1779	V	49°51'52,33"	18°05'37,10"	2	Římskokatolická farnost Velká Polom
Velká Polom	778591	Velká Polom	10646	V	49°51'58,02"	18°06'08,54"	511	Obec Velká Polom
Velká Skrovnice	778630	Velká Skrovnice	1592	V	50°01'53,62"	16°19'04,77"	328/5	Obec Velká Skrovnice
Velká Štáhle	615013	Velká Štáhle	1626	V	49°55'51,10"	17°21'25,13"	57	Obec Velká Štáhle
Velká Úpa I	718645	Pec pod Sněžkou	2900	V	50°41'22,69"	15°46'25,00"	166	Římskokatolická farnost Janské Lázně
Velká Víška	645389	Hořovice	8482	V	49°50'09,22"	13°54'53,86"	98, 99, 100, 102	Římskokatolická farnost Hořovice
Velká Zdobnice	792641	Zdobnice	1622	V	50°14'18,30"	16°24'30,26"	1098/1	Římskokatolická farnost Rokytnice v Orlických horách
Velké Albrechtice	778664	Velké Albrechtice	2785	V	49°45'05,85"	18°03'09,28"	305	Obec Velké Albrechtice
Velké Babice	600610	Babice	2058	V	50°11'42,49"	15°35'11,40"	103/3	Římskokatolická farnost Babice
Velké Bílovice	778672	Velké Bílovice	5703	V	48°51'00,80"	16°52'55,85"	265/1	Česká republika – MNV Velké Bílovice
							265/2	Václav Grof
							265/3	Město Velké Bílovice
Velké Hamry	778753	Velké Hamry	2586	V	50°42'54,40"	15°17'29,41"	2457	Město Velké Hamry
Velké Hamry	778753	Velké Hamry	5886	V	50°42'49,35"	15°18'39,04"	1786	Město Velké Hamry
Velké Heraltice	778770	Velké Heraltice	3065	V	49°58'29,32"	17°43'32,32"	633	Římskokatolická farnost Velké Heraltice
Velké Hostěrádky	778800	Velké Hostěrádky	1572	V	49°01'55,30"	16°52'20,89"	2/2	Římskokatolická farnost Klobouky u Brna
Velké Hostěrádky	778800	Velké Hostěrádky	1838	V	49°01'58,56"	16°52'18,14"	658	Československá církev evangelická farní úřad v Kloboukách
Velké Hoštice	778826	Velké Hoštice	6714	V	49°56'06,53"	17°58'39,89"	452	Římskokatolická farnost Velké Hoštice
Velké Hydčice	778834	Velké Hydčice	1190	V	49°18'54,06"	13°40'54,09"	665	Římskokatolická farnost Horažďovice
Velké Karlovice	779016	Velké Karlovice	1920	NV	49°21'50,36"	18°16'48,21"	1953	Židovská obec v Ostravě
Velké Karlovice	779016	Velké Karlovice	9212	V	49°21'34,84"	18°17'07,51"	4293/2, 19/2, 23/2, 29/3, 34	Římskokatolická farnost Velké Karlovice
Velké Kuněčice	779075	Velké Kuněčice	1726	V	50°19'31,72"	17°15'39,12"	1152/2	Obec Velké Kuněčice
Velké Losiny	779083	Velké Losiny	10653	V	50°02'22,92"	17°03'13,51"	998	Obec Velké Losiny
Velké Meziříčí	779091	Velké Meziříčí	87867	V	49°20'59,76"	16°02'03,28"	5192/1, 5168/1, 5168/2, 5168/3, 5075/1 5187/10, 5187/3	J., A. Bednářovi
Velké Meziříčí	779091	Velké Meziříčí	4553	NV	49°21'20,99"	16°01'00,75"	1553	Židovská obec Brno
Velké Meziříčí	779091	Velké Meziříčí	6470	V	49°21'13,92"	16°01'02,05"	1383, 20/5	Město Velké Meziříčí
Velké Němčice	779229	Velké Němčice	2542	V	48°59'21,20"	16°40'44,68"	3116	Obec Velké Němčice
Velké Opatovice	779237	Velké Opatovice	4138	V	49°36'50,21"	16°40'35,33"	257	Česká republika – MěstNV Velké Opatovice
Velké Opatovice	779237	Velké Opatovice	11202	V	49°37'09,37"	16°40'08,57"	1737, 1739, 1736	Město Velké Opatovice
Velké Pavlovice	779245	Bořetice	4851	V	48°54'15,18"	16°48'55,09"	5	Římskokatolická farnost Velké Pavlovice
Velké Popovice	779342	Velké Popovice	2097	V	49°55'21,42"	14°38'18,53"	8/3	Římskokatolická farnost Velké Popovice
Velké Popovice	779342	Velké Popovice	10528	V	49°55'05,57"	14°38'02,31"	69/2	Obec Velké Popovice
Velké Poříčí	648426	Velké Poříčí	5994	V	50°27'48,60"	16°11'34,44"	693/2	Česká republika – Okresní podnik služeb v Náchodě
Velké Těšany	601055	Bařice - Velké Těšany	1516	V	49°14'45,08"	17°24'31,75"	91/1, 90	Obec Velké Těšany
Velké Žernoseky	779458	Velké Žernoseky	2146	V	50°32'24,00"	14°03'49,62"	72	Obec Velké Žernoseky
Velký Grunov	779571	Brniště	2590	V	50°42'16,09"	14°42'22,03"	673/6	Obec Brniště
Velký Osek	779687	Velký Osek	7727	V	50°05'36,33"	15°11'08,84"	382/2, 382/4, 383/2	Obec Velký Osek
Velký Šenov	779768	Velký Šenov	17157	V	50°59'39,38"	14°22'34,48"	1762/7	Město Velký Šenov
Velký Třebešov	779776	Velký Třebešov	4209	V	50°23'49,86"	16°00'13,07"	311/3	Římskokatolická farnost Česká Skalice

Velký Týnec	779784	Velký Týnec	2487	V	49°32'54,54"	17°19'55,20"	66	Obec Grygov, Obec Tršice, Obec Velký Týnec
Velký Týnec	779784	Velký Týnec	3469	V	49°32'55,67"	17°19'53,03"	67	Obec Grygov, Obec Tršice, Obec Velký Týnec
Velký Uhřínov	773484	Liberk	2563	V	50°14'52,51"	16°20'48,07"	708	Římskokatolická farnost Uhřínov pod Deštnou
Velký Újezd	779792	Velký Újezd	5420	V	49°34'30,67"	17°29'13,50"	1195, 1196	Obec Velký Újezd
Velký Újezd u Kojatic	667811	Kojatice	3034	NV	49°00'19,53"	15°41'31,82"	18/3	Kongregace Milosrdných sester III. Řádu sv. Františka pod ochranou Svaté Rodiny v Brně
Velký Újezd u Kojatic	667811	Kojatice	3273	V	49°00'30,55"	15°41'44,18"	1/1	Obec Kojatice
Velký Vřešřov	779831	Vilantice	899	V	50°21'35,50"	15°47'21,80"	719	Římskokatolická farnost děkanství Dvůr Králové nad Labem
Velký Vřešřov	779831	Velký Vřešřov	899	V	50°21'36,17"	15°45'09,61"	719	Římskokatolická farnost děkanství Dvůr Králové nad Labem
Veltěže	779857	Veltěže	2228	V	50°20'58,88"	13°52'11,82"	981/5	Obec Veltěže
Veltruby	779865	Veltruby	1629	V	50°04'02,49"	15°10'39,38"	20	Římskokatolická farnost Kolín
Veltrusy	779873	Veltrusy	11266	V	50°16'15,95"	14°20'10,45"	128/2	Město Veltrusy
Velvary	779962	Velvary	1654	V	50°16'44,74"	14°13'40,76"	854	Římskokatolická farnost Kralupy nad Vltavou
Velvary	779962	Velvary	11271	V	50°16'35,33"	14°14'09,49"	1658	Město Velvary
Vémyslice	779971	Vémyslice	8144	V	49°01'33,83"	16°14'28,92"	5388	Obec Vémyslice
Vendolí	779989	Vendolí	1910	V	49°44'23,10"	16°24'43,38"	237	Římskokatolická farnost Vendolí
Vendryně	780014	Vendryně	6423	V	49°39'54,97"	18°42'27,46"	2971, 2973	Marie Morysová, Adam Pieter, Bohuslav Pieter
Vendryně	780014	Vendryně	4004	V	49°40'01,30"	18°42'48,04"	2974	Farní sbor Slezské církve evangelické a.v. v Bystřici
Vepřek	706604	Nová Ves	3946	V	50°18'18,18"	14°19'10,75"	3040	Římskokatolická farnost Vendryně
Vepřek	706604	Nová Ves					56/3	Obec Nová Ves
Vepřek	706604	Nová Ves		V	50°18'19,17"	14°19'13,44"	256	Římskokatolická farnost Kralupy nad Vltavou
Verdek	780073	Dvůr Králové nad Labem	2560	V	50°26'59,32"	15°46'47,40"	254/3	Město Dvůr Králové nad Labem
Verměřovice	780081	Verměřovice	1985	V	50°00'30,06"	16°33'55,37"	134/2	Obec Verměřovice
Verneřice	780146	Verneřice	5805	V	50°39'52,57"	14°18'00,21"	1873	Obec Verneřice
Verněřov u Aše	780189	Aš	3120	V	50°13'07,59"	12°14'05,55"	674/7	Město Aš
Verněřovice	614688	Verněřovice	7519	V	50°36'49,99"	16°13'21,54"	167	Obec Verněřovice
Vernířovice u Sobotína	780235	Vernířovice	1894	V	50°01'50,37"	17°07'58,60"	1570	Obec Vernířovice
Věrovany	780260	Věrovany	1952	V	49°27'41,73"	17°17'32,16"	1379	Obec Věrovany
Veřovice	780367	Veřovice	7801	V	49°32'17,93"	18°06'49,98"	109	
Ves	620513	Černousy	1863	V	51°00'57,40"	15°01'47,52"	384	Římskokatolická farnost Ves u Frýdlantu
Ves Rudoltice	750522	Slezské Rudoltice	4377	V	50°12'32,42"	17°40'24,35"	1170	Římskokatolická farnost Slezské Rudoltice
Ves Touškov	780383	Ves Touškov	3181	V	49°39'48,40"	13°07'21,95"	128	Obec Ves Touškov
Vesec pod Kozákovem	695700	Mírová pod Kozákovem	1120	V	50°36'04,14"	15°14'34,78"	659/3	Obec Mírová pod Kozákovem
Vesec u Liberce	780472	Liberec	6916	V	50°43'49,51"	15°04'17,09"	1566	Technické služby města Liberce a.s.
Veselá u Častrova	780511	Veselá	4197	V	49°19'21,31"	15°13'51,62"	730/2	Římskokatolická farnost Veselá u Kamenice nad Lipou
Veselá u Mnichova Hradiště	780502	Mnichovo Hradiště	3007	V	50°29'39,12"	14°57'32,89"	243/2	Město Mnichovo Hradiště
Veselá u Semil	780561	Veselá	1075	V	50°32'48,53"	15°18'25,66"	262/1	
Veselá u Valašského Meziříčí	780596	Zašová	1523	V	49°27'05,20"	18°01'39,05"	663	Římskokatolická farnost Veselá u Valašského Meziříčí
Veselá u Valašského Meziříčí	780596	Zašová	1821	V	49°27'04,15"	18°01'36,05"	666/1	Římskokatolická farnost Veselá u Valašského Meziříčí
Veselí nad Lužnicí	780685	Veselí nad Lužnicí	1899	V	49°11'03,43"	14°41'42,85"	8/1	Římskokatolická farnost Veselí nad Lužnicí
Veselí nad Moravou	780723	Veselí nad Moravou	6716	V	48°57'00,15"	17°23'07,88"	8/2, 9, 10, 11	Město Veselí nad Lužnicí
Veselí u Dalečína	624489	Dalečín	1597	V	49°35'37,36"	16°14'18,30"	2923	Město Veselí nad Moravou
Veselí u Mohelnice	780669	Pavlov	1067	V	49°43'44,53"	16°50'29,77"	251	Farní sbor Českobratrské církve evangelické ve Veselí
Veselí u Oder	709158	Odry	767	V	49°38'20,06"	17°48'19,71"	140/17	Obec Pavlov
							310	Římskokatolická farnost Veselí



Katastrální území (KÚ)	Kód KÚ	Oblast	Výměra celkem	V/NV	Severní	Východní	Parcelní číslo	Vlastnické právo k pozemku
Veselice	780812	Veselice	935	V	50°23'44,39"	15°07'43,00"	382/2	Obec Veselice
Veselice	780812	Veselice	1727	NV	50°24'04,71"	15°07'37,30"	268/1	Židovská obec v Praze
Veselíčko u Lipníka nad Bečvou	780863	Veselíčko	2666	V	49°31'39,05"	17°30'45,26"	713/36	Obec Veselíčko
Véska u Oder	638552	Heřmanice u Oder	1812	V	49°43'22,61"	17°48'39,18"	3	Římskokatolická farnost Véska
Vestec nad Mrlinou	781011	Vestec	2931	V	50°13'59,24"	15°08'38,62"	694/3	
Věštany	697737	Modlany	3906	V	50°38'54,32"	13°53'49,29"	221	Obec Modlany
Věteřov	781096	Věteřov	3285	V	49°01'52,59"	17°03'09,58"	598/1	Rytířský řád křížovníků s červenou hvězdou
Vetlá	785938	Vrbice	3281	V	50°28'17,27"	14°17'46,83"	731	Římskokatolická farnost Vetlá
Větrný Jeníkov	781118	Větrný Jeníkov	943	NV	49°27'57,67"	15°28'23,99"	877	Federace židovských obcí v České republice
Větrný Jeníkov	781118	Větrný Jeníkov	2841	V	49°28'37,53"	15°28'38,67"	496	Římskokatolická farnost Branišov - Větrný Jeníkov
Větkovice u Lubiny	687987	Kopřivnice	2816	V	49°37'03,80"	18°10'28,29"	168	
Větkovice u Vítkova	781151	Větkovice	2305	V	49°46'41,43"	17°49'17,13"	175	Římskokatolická farnost Větkovice
Větrní	781231	Větrní	5361	V	48°45'58,58"	14°17'15,64"	1001/3	Obec Větrní
Veverská Bítýška	781304	Veverská Bítýška	4573	V	49°16'29,38"	16°26'33,43"	274/1	Římskokatolická farnost Veverská Bítýška
							274/2, 274/3	Obec Veverská Bítýška
							274/4	MUDr. Marie Haslingerová
							274/5	Dudáček Jan, Dudáček Jan
							274/6	Jan Novotný, Josef Koryčan, Česká republika
Veverské Knínice	781312	Veverské Knínice	2502	V	49°13'58,73"	16°24'24,98"	9/1	Římskokatolická farnost Veverské Knínice
Veveří u Huzové	650111	Huzová	475	V	49°50'51,53"	17°19'51,86"	178	Alois Bureš
Věžky	781339	Věžky	1611	V	49°17'06,66"	17°17'10,34"	55/5, 55/14	Obec Věžky
Věžná	781355	Věžná	2102	V	49°24'51,04"	14°59'31,50"	124/2	Obec Věžná
Věžná na Moravě	781380	Věžná na Moravě	593	V	49°27'40,39"	16°16'16,12"	34	Římskokatolická farnost Rožná nad Pernštejnem
Věžovatá Pláně	793680	Věžovatá Pláně	761	V	48°46'36,21"	14°24'36,67"	185	Obec Věžovatá Pláně
Víceměřice	781452	Víceměřice	1678	V	49°20'35,33"	17°10'43,39"	131/2	Obec Víceměřice
Vícenice u Náměště nad Oslavou	781487	Vícenice u Náměště nad Oslavou	1368	V	49°12'06,16"	16°07'30,27"	1427/1	Obec Vícenice u Náměště nad Oslavou
Vícov	781495	Vícov	1310	V	49°29'15,93"	16°57'46,80"	432/1	Obec Vícov
Vidče	781525	Vidče	3552	V	49°26'25,05"	18°05'46,99"	422/1	Obec Vidče
Vidhostice	781568	Vroutek	1783	V	50°09'29,26"	13°22'17,32"	521	Římskokatolická farnost Vidhostice
Vídice u Kutné Hory	781614	Vídice	689	V	49°55'00,09"	15°09'53,39"	60	Římskokatolická farnost Uhlířské Janovice
Vidim	781681	Vidim	1964	V	50°28'14,20"	14°31'36,38"	402	Obec Vidim
Vidlatá Seč	781690	Vidlatá Seč	1534	V	49°50'12,79"	16°12'58,45"	503/6	Obec Vidlatá Seč
Vidochov	781738	Vidochov	1316	V	50°30'47,33"	15°33'57,28"	348	Obec Vidochov
Vidžín	775631	Úterý	4980	V	49°57'55,43"	12°58'57,02"	1/2	Obec Úterý
Vigantice	781762	Vigantice	1205	V	49°26'39,01"	18°11'15,81"	395/4	Obec Vigantice
Víchová nad Jizerou	781789	Víchová nad Jizerou	5665	V	50°37'34,63"	15°29'15,55"	1941/4	Obec Víchová nad Jizerou
Vikantice	781819	Vikantice	1260	V	50°08'12,22"	16°59'38,57"	254	Obec Vikantice
Vílanec	781851	Vílanec	1524	V	49°20'09,21"	15°34'38,74"	19/3	Obec Vílanec
Vilémov u Kadaně	781894	Vilémov	6147	V	50°17'51,74"	13°18'43,04"	685	Obec Vilémov
							684	Římskokatolická farnost Vilémov
Vilémov u Litovle	782009	Vilémov	2389	V	49°38'16,37"	16°59'39,06"	157/2	Římskokatolická farnost Vilémov u Litovle
							158	Obec Vilémov
Vilémov u Šluknova	781886	Vilémov	1170	V	50°59'19,48"	14°19'48,81"	233/2	Obec Vilémov
Vilémov u Šluknova	781886	Vilémov	3883	V	50°59'18,39"	14°19'50,86"	239/5	Obec Vilémov
Vilémovice u Červených Janovic	620904	Červené Janovice	550	V	49°50'46,08"	15°15'56,52"	517	Římskokatolická farnost Červené Janovice

Vimperk	782084	Vimperk	3510	V	49°03'20,23"	13°46'35,97"	463	Město Vimperk
Vimperk	782084	Vimperk	17288	V	49°03'24,97"	13°46'36,71"	532	Město Vimperk
Vinaře	782203	Vinaře	3050	V	49°54'44,89"	15°29'40,47"	748/3	Obec Vinaře
Vinařice u Kladna	782271	Vinařice	6192	V	50°10'22,45"	14°04'58,31"	1797/1	Obec Vinařice
Vinařice u Loun	782319	Vinařice	3157	V	50°15'55,45"	13°49'01,16"	183/2	Obec Vinařice
Vinařice u Loun	782319	Vinařice		V	50°15'57,24"	13°49'14,37"		
Vinec	782327	Vinec	761	V	50°23'32,92"	14°52'16,11"	42	Římskokatolická farnost arciděkanství Mladá Boleslav
Vinec	782327	Vinec	1316	V	50°24'01,60"	14°51'40,58"	365	Obec Vinec
Vinohrady	727164	Praha	119433	V	50°04'34,42"	14°28'55,12"	4007, 4011, 4013/1, 4017	Hlavní město Praha
Vinoř	782378	Praha	10508	V	50°08'42,68"	14°34'46,31"	1126, 1128	Římskokatolická farnost u kostela Povýšení sv. Kříže Praha - Vinoř
Vintřív u Radonic	782441	Radonice	1552	V	50°18'05,37"	13°16'29,48"	198	Obec Radonice
Vír	782491	Vír	1093	V	49°33'12,66"	16°19'58,20"	928/2, 98/3	Česobratrská církev evangelická
Vísky u Letovic	782530	Vísky	656	V	49°32'30,60"	16°37'43,06"	300/3	Římskokatolická farnost Vísky u Letovic
Višňová	782548	Višňová	2504	V	49°42'23,08"	14°08'59,39"	527/4	Římskokatolická farnost Višňová
Višňová u Frýdlantu	782599	Višňová	4729	V	50°57'56,84"	15°01'15,04"	1427/1	Obec Višňová
Višňové	782602	Višňové	2056	V	48°59'09,28"	16°08'54,87"	3131/2	Obec Višňové
Vítanov	782629	Vítanov	380	NV	49°45'45,87"	15°53'15,86"	353/7	Židovská obec v Praze
Vitčice na Moravě	782637	Vitčice	2319	V	49°18'32,76"	17°14'18,92"	892/2, 892/3	Obec Vitčice
Vítějeves	782645	Vítějeves	3858	V	49°36'49,48"	16°28'06,64"	70, 69	Římskokatolická farnost Bělá nad Svitavou
Vitějovice	782670	Vitějovice	2564	V	49°02'53,31"	14°04'26,63"	569	
Vitice	782831	Vitice	1478	V	50°01'48,30"	14°54'48,84"	7	Římskokatolická farnost Vitice
Vítkov	782998	Vítkov	13876	V	49°46'23,89"	17°45'14,38"	2195	Město Vítkov
Vítkovice	714071	Ostrava	58416	V	49°47'53,12"	18°15'50,40"	192/1	Statutární Město Ostrava
Vítkovice v Krkonoších	783129	Vítkovice	2007	V	50°41'06,02"	15°31'35,75"	576	Římskokatolická farnost Vítkovice v Krkonoších
Vitochov	720747	Bystřice nad Pernštejnem	852	V	49°34'08,27"	16°15'07,70"	447	Římskokatolická farnost Bystřice nad Pernštejnem
Vitochov	720747	Bystřice nad Pernštejnem	1864	V	49°34'06,90"	16°15'08,09"	441/6	Město Bystřice nad Pernštejnem
Vítonice u Bystřice pod Hostýnem	783137	Vítonice	1436	V	49°26'57,42"	17°41'21,84"	2097	Římskokatolická farnost Vítonice
Vizovice	783196	Vizovice	9579	V	49°13'04,92"	17°51'03,46"	511	Římskokatolická farnost Vizovice
Vižňov	693723	Meziměstí	2985	V	50°38'41,16"	16°14'20,83"	232	Město Meziměstí
Vladislav	783234	Vladislav	2839	V	49°12'37,55"	15°59'35,32"	173	Obec Vladislav
Vlachovice	783277	Vlachovice	5417	V	49°07'33,08"	17°56'04,59"	3321/1, 3321/2	Římskokatolická farnost Vlachovice
Vlachovo Březí	783293	Vlachovo Březí	1378	NV	49°05'08,38"	13°57'30,84"	863	Federace židovských obcí v České republice
Vlachovo Březí	783293	Vlachovo Březí	3575	V	49°04'59,99"	13°57'15,40"	853	
Vlachovo Březí	783293	Vlachovo Březí	7777	V	49°05'00,50"	13°57'03,79"	694/54	
Vlasatice	783307	Vlasatice	3111	V	48°55'47,65"	16°29'11,18"	2527	Obec Vlasatice
Vlastibořice	783463	Vlastibořice	2886	V	50°37'49,88"	15°04'00,82"	682/3	Obec Vlastibořice
Vlastibořice	783463	Vlastibořice	3291	V	50°37'05,28"	15°03'11,12"	30	Římskokatolická farnost Vlastibořice
Vlastislav	783480	Vlastislav	1097	V	50°30'18,25"	13°58'11,62"	286	Římskokatolická farnost Sutom
Vlašim	783544	Vlašim	1863	NV	49°42'50,22"	14°54'37,83"	867/3	Židovská obec v Praze
Vlašim	783544	Vlašim	9284	V	49°42'45,98"	14°54'46,69"	994/2	
Vlčí Hora	783714	Krásná Lípa	1967	V	50°55'22,36"	14°28'17,94"	1311/2	Římskokatolická farnost Sněžná u Krásné Lípy
Vlčí Hora	783714	Krásná Lípa	2439	V	50°55'48,66"	14°28'00,62"	269/3	Město Krásná Lípa
Vlčí Pole	783731	Dolní Bousov	1234	V	50°24'43,96"	15°08'25,66"	590	Město Dolní Bousov
Vlčice u Javorníka	783811	Vlčice	4485	V	50°20'47,52"	17°02'46,72"	387	Obec Vlčice
Vlčice u Trutnova	783773	Vlčice	1789	V	50°33'39,48"	15°49'19,49"	202	Římskokatolická farnost arciděkanství Trutnov I
Vlčkovice u Mladkova	783854	Mladkov	493	V	50°05'19,41"	16°36'12,01"	618/2	Obec Mladkov

Katastrální území (KÚ)	Kód KÚ	Oblast	Výměra celkem	V/NV	Severní	Východní	Parcelní číslo	Vlastnické právo k pozemku
Vlčnov	783897	Vlčnov		V	49°00'26,67"	17°34'43,87"	1658	
Vlčovice	783901	Kopřivnice	1399	V	49°35'25,35"	18°11'28,44"	116	Římskokatolická farnost Vlčovice
Vlčtejn	783919	Vlčtejn	857	V	49°36'33,07"	13°30'25,20"	361/2	Obec Vlčtejn
Vliněves	628671	Dolní Beřkovice	5701	V	50°22'37,32"	14°26'56,61"	342/2	Obec Dolní Beřkovice
Vlkaneč	783978	Vlkaneč	6828	V	49°48'22,87"	15°24'13,02"	1327	Marie Ditrichová
Vlkoš u Kyjova	784036	Vlkoš	3234	V	48°59'42,45"	17°09'45,42"	843	Obec Vlkoš
Vlkoš u Přerova	784052	Vlkoš	2015	V	49°23'44,36"	17°25'08,76"	1	Římskokatolická farnost Vlkoš u Přerova
Vlkov nad Lesy	603171	Běrunice	863	V	50°12'18,50"	15°23'04,33"	21	Římskokatolická farnost Lužec nad Cidlinou
Vlkov pod Oškobrhem	784095	Kolaje		V	50°09'22,51"	15°13'44,84"	26	
Vlkov u Jaroměře	784079	Vlkov	1522	V	50°18'30,68"	15°53'38,95"	504/2	Obec Vlkov
Voděradý u Černých Heřmanic	784231	Voděradý	778	V	49°57'18,69"	16°16'44,38"	234	Farní sbor Českobratrské církve evangelické ve Džbánově - Ústí nad Orlicí
Voděradý u Rychnova nad Kněžnou	784222	Voděradý	3458	V	50°12'39,40"	16°09'05,14"	90/2	Místní národní výbor Voděradý
Vodňany	784281	Vodňany	1608	NV	49°08'23,62"	14°08'04,48"	1527/2	Židovská obec v Praze
Vodňany	784281	Vodňany	30136	V	49°09'43,46"	14°10'07,38"	342/1, 342/2	Město Vodňany
Vochoz	784427	Vochoz	2895	V	49°45'08,80"	13°17'15,63"	455	
Vojice	723673	Třtěnice	2327	V	50°22'41,35"	15°28'51,77"	630/2	Česká republika – MNV Třtěnice
Vojice	723673	Podhorní Újezd a Vojice	2343	V	50°23'19,08"	15°30'25,90"	377/1	Obec Podhorní Újezd a Vojice
Vojkov u Votic	784486	Vojkov	2967	V	49°39'05,16"	14°31'14,04"	84, 85/1	Římskokatolická farnost Vojkov
Vojkovice u Židlochovic	784567	Vojkovice	1750	V	49°03'00,69"	16°36'38,51"	2	Obec Vojkovice
Vojnův Městec	784605	Vojnův Městec	4421	V	49°40'44,79"	15°52'25,98"	1254	Obec Vojnův Městec
Vojslavice nad Želivkou	784621	Vojslavice	1396	V	49°35'34,17"	15°13'41,21"	36	Římskokatolická farnost Vojslavice
Vojtěchov u Hlinska	784556	Vojtěchov	259	V	49°47'16,32"	15°58'23,09"	91	Obec Vojtěchov
Vojtíškov	690180	Malá Morava	1259	V	50°06'11,63"	16°52'32,58"	76	Římskokatolická farnost Malá Morava
Vokovice	729418	Praha	21373	V	50°05'36,07"	14°19'41,35"	1091/1, 693, 694, 692/1, 691/1, 691/2	Hlavní město Praha
Volanice	784664	Volanice	2107	V	50°19'57,31"	15°24'30,45"	168/1	Obec Volanice
Volary	784737	Volary	5084	V	48°54'50,36"	13°53'43,50"	1106	Město Volary
Volduchy	784770	Volduchy	4809	V	49°46'28,26"	13°37'48,09"	141	Obec Volduchy
Volenice	784834	Volenice	6815	V	49°15'22,34"	13°44'45,85"	1364	Obec Volenice
Volenice u Počedělic	723118	Počedělice	836	V	50°23'31,85"	13°55'38,35"	345/12	Obec Počedělice
Voletice	784851	Luže	856	V	49°54'22,84"	16°02'12,39"	39	Římskokatolická farnost Luže
Voletiny	784877	Trutnov	3400	V	50°34'53,84"	15°56'40,86"	21/2	Město Trutnov
Volevčice	725234	Volevčice	1443	V	50°25'57,62"	13°41'20,42"	22/1	Obec Volevčice
Volfartice	784907	Volfartice	3613	V	50°43'51,07"	14°27'10,05"	2/1	Obec Volfartice
Volřířov	784923	Volřířov	1601	V	49°06'21,56"	15°22'08,95"	5	Obec Volřířov
Volyně	784958	Volyně	1243	NV	49°10'02,85"	13°52'51,81"	482	Federace židovských obcí v České republice
Volyně	784958	Volyně	7088	V	49°09'42,59"	13°52'46,11"	1767	Město Volyně
Volyně u Výsluní	787809	Výsluní	1027	V	50°26'57,22"	13°12'45,99"	164/2	R., A. Vaněčkoví
Vortová	785008	Vortová	655	V	49°42'53,34"	15°56'24,98"	76/2	Obec Vortová
Votice	785041	Votice	2340	NV	49°38'18,94"	14°38'54,16"	66	Židovská obec v Praze
Votice	785041	Votice	8488	V	49°38'11,10"	14°38'19,68"	881/1	Město Votice
Vrábče	785105	Vrábče	1768	V	48°55'03,43"	14°22'13,16"	330/2	Obec Vrábče
Vraclav	785164	Vraclav	6785	V	49°57'47,29"	16°05'28,80"	872/3	Obec Vraclav
Vracov	785172	Vracov	16192	V	48°58'54,65"	17°13'10,27"	4017/6, 4017/7, 4017/4, 4017/1, 4018/5, 4018/1 4017/1	Město Vracov
								Česká republika – Úřad pro zastupování státu ve věcech majetkových

Vracovice	785199	Vracovice	607	V	49°39'50,01"	14°56'20,58"	436/2	Obec Vracovice
Vračovice	785211	Vračovice - Orlov	640	V	49°57'12,62"	16°15'03,82"	16	Římskokatolická farnost České Heřmanice
Vrahovice	785237	Prostějov	6363	V	49°28'56,38"	17°09'01,39"	229/1	Město Prostějov
Vrané nad Vltavou	785318	Vrané nad Vltavou	712	V	49°56'23,43"	14°23'18,14"	462	Římskokatolická farnost Vrané nad Vltavou
Vrané nad Vltavou	785318	Vrané nad Vltavou	2341	V	49°56'09,32"	14°22'33,12"	564/10	Obec Vrané nad Vltavou
Vranov nad Dyjí	785415	Vranov nad Dyjí	9050	V	48°54'04,63"	15°48'54,65"	474/1	Obec Vranov nad Dyjí
Vranov pod Ralskem	695289	Mimoň	1605	V	50°40'02,19"	14°44'54,46"	257	Město Mimoň
Vranov u Brna	785407	Vranov	1396	V	49°18'32,52"	16°36'47,38"	61	Římskokatolická farnost Vranov u Brna
Vranov u Brna	785407	Vranov	7937	V	49°18'21,10"	16°37'23,82"	365/43	Obec Vranov
Vranov u Čerčan	785351	Vranov	3170	V	49°51'05,97"	14°46'25,29"	151	
Vranová Lhota	785466	Vranová Lhota	1694	V	49°42'41,66"	16°49'22,15"	30	Římskokatolická farnost Vranová Lhota
Vranová Lhota	785466	Vranová Lhota	4306	V	49°42'40,21"	16°49'08,54"	146/30	
Vranové I	690325	Malá Skála	3520	V	50°38'26,34"	15°11'52,22"	1616/4	Obec Malá Skála
Sněhov	690317	Malá Skála	3885	V	50°39'35,84"	15°11'36,28"	943/5	Obec Malá Skála
Vranovice	785539	Vranovice - Kelčice	5705	V	49°24'26,21"	17°05'47,50"	526/1	Obec Vranovice - Kelčice
Vranovská Ves	785555	Šumná	1100	V	48°56'56,38"	15°54'45,93"	469/4	Obec Vranovská Ves
Vraný	785563	Vraný	1868	V	50°19'30,69"	14°01'21,52"	562/2	Římskokatolická farnost Vraný u Slaného
Vrapice	665177	Kladno	2765	V	50°09'56,88"	14°10'14,92"	674/2	Římskokatolická farnost u kostela sv. Mikuláše Kladno - Vrapice
Vrapice	665177	Kladno	5369	V	50°09'53,67"	14°10'07,28"	704/2	Římskokatolická farnost u kostela sv. Mikuláše Kladno - Vrapice
Vrát	667315	Koberovy	888	V	50°38'11,47"	15°13'52,09"	903/2	Obec Koberovy
Vratěnín	785580	Vratěnín	1379	V	48°54'10,50"	15°36'13,49"	939/1	Obec Vratěnín
Vratimov	785601	Vratimov	9467	V	49°46'35,62"	18°18'17,84"	500/1	Město Vratimov
Vratislavice nad Nisou	785644	Liberec	12573	V	50°44'58,66"	15°05'37,69"	1950	Technické služby města Liberce a.s.
Vratkov	743691	Rušinov	1430	V	49°47'32,99"	15°42'34,55"	59/1	Římskokatolická farnost Modletín
Vráž u Berouna	785717	Vráž	2453	V	49°58'47,07"	14°07'46,17"	62/2	Obec Vráž
							2099	Římskokatolická farnost Beroun
Vražné u Oder	785768	Vražné	5052	V	49°37'22,64"	17°51'35,73"	697/2	Římskokatolická farnost Vražné
Vrbatův Kostelec	785865	Vrbatův Kostelec	3076	V	49°51'14,06"	15°56'37,50"	424/3, 425	Obec Vrbatův Kostelec
Vrbčany	785873	Vrbčany	1137	V	50°03'02,36"	14°59'37,24"	291	Římskokatolická farnost Pečky
Vrbice nad Odrou	785971	Bohumín	6289	V	49°53'01,28"	18°18'57,66"	36	Město Bohumín
Vrbice u Hořoviček	645516	Hořovičky	673	V	50°09'50,71"	13°31'39,07"	205/3	Obec Hořovičky
Vrbice u Poděbrad	785881	Vrbice	1501	V	50°10'36,97"	15°13'43,78"	601/2	Obec Vrbice
Vrbice u Poděbrad	785881	Vrbice	3273	V	50°10'53,20"	15°14'09,18"	317/19	Římskokatolická farnost Vrbice
Vrbice u Valče	785911	Vrbice	454	V	50°08'59,86"	13°14'33,57"	2037	Obec Vrbice
Vrbice u Velkých Pavlovic	785962	Vrbice	2096	V	48°55'04,36"	16°53'55,78"	855	Obec Vrbice
Vrbka u Ledče nad Sázavou	786012	Ledeč nad Sázavou	1151	V	49°44'47,03"	15°16'12,90"	247/2	Město Ledeč nad Sázavou
Vrbka u Roudníčku	741817	Budyně nad Ohří	2910	NV	50°23'49,70"	14°08'05,91"	349, 351	Federace židovských obcí v České republice
Vrbka u Sulímova	759490	Vrbka	4370	V	49°13'46,83"	17°25'01,48"	100/2, 70/2	Obec Sulímov, Obec Karolín, Obec Vrbka
Vrbno nad Lesy	786039	Vrbno nad Lesy	1992	V	50°19'07,85"	13°54'28,34"	59	Římskokatolická farnost Vrbno nad Lesy
Vrbno pod Pradědem	786080	Vrbno pod Pradědem	10861	V	50°07'00,15"	17°22'33,06"	55	Město Vrbno pod Pradědem
Vrbno u Mělníka	645346	Hořín	896	V	50°19'25,02"	14°27'00,68"	44	Římskokatolická farnost Vrbno u Mělníka
Vrbno u Mělníka	645346	Hořín	4676	V	50°19'43,32"	14°27'19,67"	71/1	Obec Hořín
Vrbová Lhota	786101	Vrbová Lhota	2536	V	50°06'25,79"	15°03'28,89"	74/2, 74/3	Obec Vrbová Lhota
Vrbovec	786128	Vrbovec	2071	V	48°48'08,58"	16°06'18,34"	262	Obec Vrbovec
Vrčeň	786209	Vrčeň	7064	V	49°30'17,29"	13°37'02,92"	682/4	Obec Vrčeň
Vrdy	786233	Vrdy	2431	V	49°55'14,26"	15°28'02,38"	142	Obec Vrdy

Katastrální území (KÚ)	Kód KÚ	Oblast	Výměra celkem	V/NV	Severní	Východní	Parcelní číslo	Vlastnické právo k pozemku
Vrchlabí	786306	Vrchlabí	26693	V	50°37'40,95"	15°36'11,18"	742/2	Město Vrchlabí
Vrchoslavice	786381	Vrchoslavice	2530	V	49°19'54,77"	17°13'17,08"	401	Obec Vrchoslavice
Vrchotovy Janovice	786489	Vrchotovy Janovice	1979	V	49°40'01,38"	14°34'43,29"	1226/2	Obec Vrchotovy Janovice
Vrchovina	786519	Nová Paka	2303	V	50°30'28,38"	15°32'22,70"	499/1	Město Nová Paka
Vrchoviny	786527	Nové Město nad Metují	2820	V	50°22'16,84"	16°08'16,03"	569/3	Město Nové Město nad Metují
Vrchy	786535	Vrchy	1566	V	49°45'00,62"	17°52'22,68"	75	Obec Vrchy
Vrkoslavice	656071	Jablonec nad Nisou	2199	V	50°42'26,12"	15°10'29,58"	222	Město Jablonec nad Nisou
Vroutek	786543	Vroutek	5555	V	50°11'08,38"	13°23'00,86"	2717/3	Obec Vroutek
Vršce	786608	Vršce	1170	V	50°19'19,19"	15°19'18,93"	11	Římskokatolická farnost Vršce
Vršovice	732257	Praha	40357	V	50°03'50,38"	14°28'05,76"	2218, 2213/1	Hlavní město Praha
Vršovice u Loun	786616	Vršovice	781	V	50°22'23,54"	13°50'27,10"	367/2	Obec Vršovice
Vršovice u Loun	786616	Vršovice	2359	V	50°22'31,08"	13°50'56,48"	684	Obec Vršovice
Vřesina u Opavy	786691	Vřesina	1366	V	49°56'47,25"	18°11'23,06"	149	Obec Vřesina
Vřeskovice	607967	Vřeskovice	3112	V	49°31'36,62"	13°16'39,40"	59	Obec Vřeskovice
Vřesovice	786748	Vřesovice	1500	V	49°03'33,56"	17°13'21,52"	2600/2	Obec Vřesovice
Vřesovice u Prostějova	786756	Vřesovice	2812	V	49°23'57,89"	17°08'31,60"	78	Římskokatolická farnost Vřesovice
Vsetín	786764	Vsetín	16650	V	49°20'34,60"	17°59'44,64"	909, 911, 913, 919 910, 912	Římskokatolická farnost Vsetín Farní sbor Českobratrské církve evangelické ve Vsetíně - Horní sbor, Dolní sbor
Všehrady u Kralovic	787027	Všehrady		V	49°57'50,61"	13°35'05,27"		
Všechnovice	787086	Všechnovice	4979	V	49°27'46,92"	17°45'52,95"	1472/2	Obec Všechnovice
Všechnomy	787094	Strančice	1430	V	49°56'45,00"	14°39'20,60"	194/14	Obec Strančice
Všechnomy	787094	Strančice	1786	NV	49°56'49,85"	14°39'55,48"	123/1	Židovská obec v Praze
Všejaný	787108	Všejaný	5035	V	50°15'29,18"	14°57'21,22"	749/5	Římskokatolická farnost Nymburk
Všemina	787167	Všemina	2749	V	49°16'45,32"	17°51'52,27"	1452	Obec Všemina
Všemyslice	787213	Všemyslice	2067	V	49°14'07,79"	14°22'56,54"	1063 179/2	Římskokatolická farnost Neznašov Obec Všemyslice
Všemyslice	787213	Všemyslice	1778	NV	49°13'37,25"	14°23'01,04"	218	Židovská obec v Praze
Všeň	787256	Všeň	2651	V	50°33'35,82"	15°06'19,73"	110	Římskokatolická farnost Všeň
Všenory	787272	Všenory	2963	V	49°55'52,78"	14°18'58,72"	1328	Obec Všenory
Všenory	787272	Všenory	3746	V	49°55'47,47"	14°18'22,14"	1021	Obec Všenory
Všeradice	787299	Všeradice	2068	V	49°52'37,84"	14°06'40,00"	565	Římskokatolická farnost Řevnice
Všeruby u Kdyně	787345	Újezd	3458	V	49°20'26,72"	12°58'53,28"	79	Římskokatolická farnost Mrázov
Všeruby u Plzně	787370	Všeruby	3464	V	49°50'36,11"	13°13'32,40"	196	Obec Všeruby
Vřesina u Bílovce	786683	Vřesina	8214	V	49°49'16,07"	18°07'59,05"	1751	Obec Vřesina
Všestary	787434	Všestary	3788	V	50°15'29,40"	15°45'39,17"	344/2	Obec Všestary
Všestary u Říčan	787396	Všestary	2740	V	49°57'40,05"	14°40'39,25"	532/2	Obec Všestary
Všestudy	787469	Všestudy	2002	V	50°27'27,43"	13°30'38,40"	53	Obec Všestudy
Všesulov	787477	Všesulov	1268	V	50°02'26,12"	13°36'35,63"	3	Římskokatolická farnost Jesenice
Všetaty	787485	Všetaty	8101	V	50°16'33,99"	14°36'01,10"	112/1 115/1	Obec Všetaty Milada Vysokomemská
Všetaty	787485	Všetaty	4174	V	50°16'31,90"	14°35'58,38"	476	Římskokatolická farnost Stará Boleslav
Vtelnno	787507	Most	3023	V	50°29'15,95"	13°40'06,84"	91	Statutární Město Most
Výčapy	787523	Výčapy	4000	V	49°08'24,52"	15°53'16,09"	887/2	Obec Výčapy
Vykáň	787558	Vykáň	716	V	50°07'02,91"	14°48'58,32"	60	Římskokatolická farnost Čelákovice

Vyklantice	787591	Vyklantice	1165	V	49°33'46,46"	15°03'24,30"	1767	Římskokatolická farnost Vyklantice
Výprachtice	787655	Výprachtice	1640	V	49°59'19,62"	16°39'47,57"	179	Římskokatolická farnost Výprachtice
Výprachtice	787655	Výprachtice	2116	V	49°59'20,10"	16°39'45,67"	1836/1	Obec Výprachtice
Výrava	787671	Výrava	2120	V	50°16'33,72"	15°58'28,99"	2193	Obec Výrava
Vyskeř	787744	Vyskeř	1268	V	50°31'48,93"	15°09'34,97"	3	Římskokatolická farnost Vyskeř
Vyskytná	787752	Vyskytná	4944	V	49°25'41,91"	15°22'14,68"	2201, 1237, 1255/4	Obec Vyskytná
Vyskytná nad Jihlavou	787779	Vyskytná nad Jihlavou	1622	V	49°25'11,39"	15°30'33,58"	1	Římskokatolická farnost Vyskytná nad Jihlavou
Výsluní	787817	Výsluní	4136	V	50°27'53,79"	13°13'59,13"	233	Obec Výsluní
Vysočany u Nového Bydžova	790320	Nový Bydžov	4021	V	50°12'55,91"	15°29'26,85"	210/2	Město Nový Bydžov
Vysočany u Znojma	787850	Vysočany	728	V	48°56'36,20"	15°41'49,82"	169/2	Obec Vysočany
Vysoká Libyně	788074	Vysoká Libyně	967	V	50°01'22,64"	13°27'30,46"	86	Obec Vysoká Libyně
Vysoká Lípa	659291	Jetřichovice	1271	V	50°51'04,45"	14°20'59,31"	57/2	Obec Jetřichovice
Vysoká nad Labem	788082	Vysoká nad Labem	1597	V	50°09'03,90"	15°49'07,19"	744/3	Obec Vysoká nad Labem
Vysoká Srbská	788121	Vysoká Srbská	2083	V	50°29'07,68"	16°13'08,98"	587/2	Obec Vysoká Srbská
Vysoká u Mělníka	787973	Vysoká	1741	V	50°24'41,69"	14°32'02,74"	315	Farní sbor Českobratrské církve evangelické Mělník
Vysoká u Mělníka	787973	Vysoká	1818	V	50°24'54,02"	14°32'21,28"	227	Římskokatolická farnost Vysoká u Mělníka
Vysoká ve Slezsku	788015	Vysoká	1549	V	50°15'42,31"	17°35'26,34"	88	Obec Vysoká
Vysoké Chvojno	788210	Vysoké Chvojno	4018	V	50°06'33,27"	15°57'48,77"	642/2, 643/4	Česká republika – Chvojenec, Poběžovice u Holic, Vysoké Chvojno
Vysoké Mýto	788228	Vysoké Mýto	2875	V	49°56'53,61"	16°10'03,54"	4253/1	Město Vysoké Mýto
Vysoké Mýto	788228	Vysoké Mýto	29279	V	49°56'57,70"	16°10'08,32"	4129	Město Vysoké Mýto
Vysoké nad Jizerou	788309	Vysoké nad Jizerou	5960	V	50°41'01,59"	15°24'25,65"	1915/3	Město Vysoké nad Jizerou
Vysoké Popovice	788325	Vysoké Popovice	4688	V	49°10'56,13"	16°17'13,97"	2/1	
Vysoké Sedliště	721301	Planá	4053	V	49°50'02,79"	12°46'16,83"	2	Město Planá
Vysoké Studnice	788333	Vysoké Studnice	2211	V	49°23'38,65"	15°44'05,35"	791	Obec Vysoké Studnice
Vysoké Veselí	788350	Vysoké Veselí	4237	V	50°19'42,99"	15°26'19,30"	441	Římskokatolická farnost Vysoké Veselí
Vysoké Žibřidovice	788368	Hanušovice	1547	V	50°07'03,43"	16°55'00,13"	718	Římskokatolická farnost Hanušovice
Vysoký Újezd	788431	Vysoký Újezd	1358	V	49°48'46,60"	14°28'28,03"	43	Římskokatolická farnost Vysoký Újezd u Benešova
Vysoký Újezd nad Dědinou	788457	Vysoký Újezd		V	50°14'25,13"	16°01'14,87"		
Vyšehorky	685127	Lišnice	3778	V	49°46'01,60"	16°52'24,68"	10	Česká republika – MNV Lišnice
Vyšehrad	727300	Praha	7611	V	50°03'52,82"	14°25'04,60"	83/1	Hlavní město Praha
Vyšehrad	727300	Praha	87	NV	50°03'51,51"	14°25'05,69"	83/2	Královská kolegiální kapitula sv. Petra a Pavla na Vyšehradě
Vyšehrad	727300	Praha	87	NV	50°03'53,90"	14°25'05,69"	83/3	Královská kolegiální kapitula sv. Petra a Pavla na Vyšehradě
Vyšetice	788546	Šebířov	1316	V	49°35'54,74"	14°45'02,52"	934	Římskokatolická farnost Vrcholovice
Vyškov	788571	Vyškov	835	NV	49°16'54,09"	17°01'22,41"	1882	Federace židovských obcí v České republice
Vyškov	788571	Vyškov	17302	V	49°16'32,07"	16°59'43,85"	2478	
Vyškov	788571	Vyškov	1871	V	49°16'54,05"	17°01'20,98"	1881/1	Marie Veverková, Věra Srnová, Václav Smělý, Milan Smělý
Výškov u Počerad	788554	Výškov	2666	V	50°24'14,47"	13°40'51,00"	428/3	Obec Výškov
Výškovice u Slatiny	749737	Bílovec	2376	V	49°48'46,49"	17°59'32,74"	128/3	Město Bílovec
Výšovice	788937	Výšovice	1744	V	49°25'07,98"	17°08'17,01"	3	Obec Výšovice
Vyšší Brod	788996	Vyšší Brod	6335	V	48°36'49,38"	14°18'45,96"	262	Římskokatolická farnost Vyšší Brod
						264	Město Vyšší Brod	
Vyzlovka	789046	Vyzlovka	1864	V	49°59'26,99"	14°47'33,87"	308/3	Obec Vyzlovka
Xaverov	652717	Xaverov	4981	V	49°50'47,22"	14°53'00,87"	299/2	Obec Xaverov
Zábědov	707210	Nový Bydžov	752	V	50°13'29,21"	15°29'03,84"	266/6	Město Nový Bydžov
Záběhlice	732117	Praha	2326	V	50°03'22,20"	14°29'43,96"	2249	Hlavní město Praha
Záblatí	789089	Dřiteň	1126	V	49°07'40,77"	14°15'55,81"	513	Obec Dřiteň

Katastrální území (KÚ)	Kód KÚ	Oblast	Výměra celkem	V/NV	Severní	Východní	Parcelní číslo	Vlastnické právo k pozemku
Záblatí u Bohumína	789216	Bohumín	4798	V	49°52'59,37"	18°22'43,82"	1315	Město Bohumín
Záblatí u Prachatic	789178	Záblatí	2242	V	48°59'46,22"	13°55'57,95"	249	Obec Záblatí
Záboří nad Labem	789348	Záboří nad Labem	4370	V	50°01'37,94"	15°21'07,87"	1184	Římskokatolická farnost Záboří nad Labem
Záboří u Blatné	789313	Záboří	3678	V	49°22'39,01"	13°49'20,56"	532	Římskokatolická farnost Záboří
Záboří u Kel	666785	Kly	788	V	50°18'58,93"	14°31'24,32"	269	Českokobratrská církev evangelická
Záboří u Kel	666785	Kly	1909	V	50°18'39,70"	14°31'41,67"	313	Obec Kly
Zabrušany	789399	Zabrušany	6021	V	50°36'07,99"	13°47'06,61"	70/4	Obec Zabrušany
Zábřeh na Moravě	789429	Zábřeh	1723	V	49°51'57,02"	16°52'20,77"	5350	Město Zábřeh
Zábřeh na Moravě	789429	Zábřeh	3457	V	49°51'49,45"	16°53'56,04"	3949	Město Zábřeh
Zábřeh na Moravě	789429	Zábřeh	21154	V	49°52'44,46"	16°51'34,51"	4921, 4923	Město Zábřeh
Zábřeh nad Odrou	714305	Ostrava	29879	V	49°48'13,47"	18°14'13,98"	708/3, 708/2	Statutární město Ostrava
Zadní Chodov	789585	Zadní Chodov	3566	V	49°53'21,86"	12°39'06,31"	137	Obec Zadní Chodov
Zadní Třeboň	789593	Zadní Třeboň	3325	V	49°54'38,12"	14°11'59,43"	1959	Obec Zadní Třeboň
Zádveřice	789747	Zádveřice - Raková	8121	V	49°13'01,33"	17°48'05,46"	18	Obec Zádveřice - Raková
Zahájí u Hluboké nad Vltavou	789755	Zahájí	3998	V	49°05'33,01"	14°21'57,90"	271	Česká republika – Diamo státní podnik
Záhlínice	789771	Hulín	1320	V	49°17'20,20"	17°29'18,17"	80/1	Město Hulín
Zahnašovice	789780	Zahnašovice	6196	V	49°18'08,24"	17°33'29,79"	329/2	Obec Zahnašovice
Záhornice u Městce Králové	789828	Záhornice	813	V	50°14'48,51"	15°17'04,00"	1	Římskokatolická farnost Kněžice
Záhornice u Městce Králové	789828	Záhornice	4790	V	50°15'02,98"	15°17'06,75"	471/3	Obec Záhornice
Zahořany	789909	Kovářov	4874	V	49°33'15,16"	14°14'27,61"	678/2	Římskokatolická farnost Lašovice
							681/6	Obec Kovářov
Zahořany u Litoměřic	789941	Křešice	1439	V	50°31'41,20"	14°13'06,59"	156	Římskokatolická farnost Zahořany u Křešic
Záhoří u Semil	790095	Záhoří	1127	V	50°37'30,57"	15°17'34,05"	899/2	Obec Záhoří
Záhoří u Semil	790095	Záhoří	1200	V	50°36'49,98"	15°16'44,91"	720/2	Obec Záhoří
Zahrádky	790249	Zahrádky	1088	V	49°12'05,76"	15°14'37,34"	490/2	Českokobratrská církev evangelická
Zahrádky u České Lípy	790273	Zahrádky	3588	V	50°37'30,82"	14°31'47,97"	613	Římskokatolická farnost Holany
Záhuby	695025	Zelenecká Lhota	1504	V	50°24'08,29"	15°10'04,73"	652/3	Obec Zelenecká Lhota
Záchlumí u Stříbra	790290	Záchlumí	1604	V	49°47'51,34"	12°57'30,41"	79	Obec Záchlumí
Zachotín	790311	Zachotín	1816	V	49°27'38,93"	15°20'43,77"	601/3, 601/5	Římskokatolická farnost Zachotín
Zaječov	790389	Zaječov	4476	V	49°45'59,69"	13°49'55,34"	349/2	Obec Zaječov
Zájezdec	790419	Zájezdec	2223	NV	49°56'04,25"	15°55'37,67"	141	Židovská obec v Praze
Zakřany	790478	Zakřany	2408	V	49°10'31,54"	16°19'25,59"	719	Obec Zakřany
Zákupy	790567	Zákupy	5113	V	50°40'57,71"	14°38'42,99"	519	Římskokatolická farnost děkanství Zákupy
Zálesí u Javorníka	657964	Javorník	1033	V	50°21'33,31"	16°56'01,89"	803	Město Javorník
Zálesní Lhota	790591	Studeneč	2016	V	50°34'07,05"	15°34'03,54"	1601/5, 160114	Římskokatolická farnost Zálesní Lhota
Zálezlice	790630	Zálezlice	2791	V	50°18'26,87"	14°26'13,45"	20	Římskokatolická farnost Neratovice
Zaloňov	790699	Zaloňov	2263	V	50°22'14,62"	15°53'01,37"	2	Římskokatolická farnost Zaloňov
Záliš	790729	Záliš	4333	V	49°12'46,29"	14°35'43,59"	264	
Zalužany	790761	Zalužany	1548	V	49°32'52,92"	14°04'57,51"	1674/2	Obec Zalužany
Zalužany	790761	Zalužany	1597	NV	49°32'44,74"	14°04'58,49"	1699	Židovská obec v Praze
Zaluží u Spáleného Poříčí	765937	Spálené Poříčí	1358	V	49°38'00,51"	13°38'44,10"	73/6	Město Spálené Poříčí
Zálužice nad Ohří	790885	Zálužice	2533	V	50°19'37,61"	13°36'03,84"	94/2	Obec Zálužice
zámek Žďár	795453	Žďár nad Sázavou	879	V	49°35'07,14"	15°56'02,15"	209	Česká republika – Národní památkový ústav
Zámrsk	790958	Zámrsk	2785	V	49°59'35,08"	16°08'01,25"	242	Římskokatolická farnost Zámrsk
Zápy	609226	Zápy	1518	V	50°09'55,82"	14°41'02,90"	3	Římskokatolická farnost Brandýs nad Labem

Zápy	609226	Zápy	3033	V	50°10'02,35"	14°41'19,28"	972	Římskokatolická farnost Brandýs nad Labem
Zarazice	780804	Veselí nad Moravou	2701	V	48°56'22,47"	17°22'03,55"	370	Město Veselí nad Moravou
Záříčín	791032	Záříčín	5941	V	49°23'01,10"	17°20'58,93"	656	Obec Záříčín
Zásada	791059	Zásada	2986	V	50°41'53,57"	15°16'03,73"	350/5	Obec Zásada
Zásmuky	791105	Zásmuky	421	NV	49°58'09,36"	15°02'10,50"	738	Franziska Diana Sternbergová
Zásmuky	791105	Zásmuky	6448	V	49°57'04,46"	15°02'16,52"	556	
Zástřizly	791148	Zástřizly	527	V	49°09'07,84"	17°14'14,42"	920	Obec Zástřizly
Zašová	791164	Zašová	12594	V	49°28'42,51"	18°02'25,03"	1417	Obec Zašová
Zátor	791202	Zátor	392	V	50°02'30,91"	17°35'09,86"	1993	Obec Zátor
Zátor	791202	Zátor	2958	V	50°02'23,01"	17°35'30,06"	286	Obec Zátor
Zavidov	791245	Zavidov	2002	V	50°03'11,48"	13°37'48,56"	903/2	Obec Zavidov
Závišice	791261	Závišice	2053	V	49°36'50,63"	18°06'24,48"	215	Římskokatolická farnost Štamberk
Zavlekov	791334	Zavlekov	1946	V	49°20'14,20"	13°29'23,28"	17	Obec Zavlekov
Zavržlice	662704	Milín	1809	NV	49°37'42,92"	13°59'21,93"	193	Židovská obec v Praze
Zbečno	791377	Zbečno	2336	V	50°02'41,81"	13°54'56,07"	287	Místní národní výbor Sýkořice
Zběšičky	791440	Zběšičky	1029	NV	49°23'42,67"	14°25'10,83"	330	Židovská obec v Praze
Zbiroh	791504	Zbiroh	5462	V	49°51'13,13"	13°45'55,03"	1495/1	Římskokatolická farnost Zbiroh
Zborov na Moravě	791652	Zborov	2094	V	49°56'44,41"	16°49'41,54"	417/2	Obec Zborov
Zborovice	791679	Zborovice	3384	V	49°15'02,08"	17°17'11,10"	147	Římskokatolická farnost Zborovice
Zbraslav	791733	Praha	14692	V	49°58'28,63"	14°23'09,23"	688, 689, 690	Hlavní město Praha
Zbraslav na Moravě	791806	Zbraslav	5891	V	49°13'26,46"	16°17'38,51"	667/2	Obec Zbraslav
Zbraslavice	791890	Zbraslavice	3993	NV	49°49'11,69"	15°11'09,47"	560, 559/9	Židovská obec v Praze
Zbraslavice	791890	Zbraslavice	4061	V	49°48'52,62"	15°11'03,79"	1/1, 1/2	
Zbnyce	619035	Hrádek	3258	V	49°17'11,94"	13°30'16,26"	110	Obec Hrádek
							116/2	
Zbyslav	786241	Vrdy		V	49°56'31,16"	15°28'28,46"	7	
Zbýšov u Oslavan	792110	Zbýšov	4512	V	49°09'20,39"	16°20'51,78"	107/1	Římskokatolická farnost Zbýšov u Brna
							107/2	
Zbýšov v Čechách	792098	Zbýšov	2065	V	49°48'49,86"	15°21'12,40"	67	Římskokatolická farnost Zbýšov v Čechách
Zbytiny	792179	Zbytiny	3118	V	48°56'33,26"	13°58'46,04"	956	Obec Zbytiny
Zdebuzeves	792187	Divišov	2262	V	49°46'43,21"	14°57'20,22"	186/2	Římskokatolická farnost Zdebuzeves
Zděchov	792225	Zděchov	1839	V	49°15'40,76"	18°04'34,61"	35	Římskokatolická farnost Zděchov
Zdechovice	792250	Zdechovice	2814	V	50°00'51,66"	15°27'50,59"	3	Římskokatolická farnost Zdechovice
Zdechovice	792250	Zdechovice	2814	V	50°00'52,38"	15°27'50,15"	3	Římskokatolická farnost Zdechovice
Zdechovice u Nového Bydžova	732893	Zdechovice	1285	V	50°13'27,80"	15°32'58,89"	151/2	Obec Zdechovice
Zdětín na Moravě	792381	Zdětín	1522	V	49°30'18,74"	16°59'44,11"	435/1, 435/2	Obec Zdětín
Zdětín u Benátek nad Jizerou	792373	Zdětín	2955	V	50°18'30,50"	14°49'03,78"	95/3	Římskokatolická farnost Benátky nad Jizerou
							95/11	Obec Zdětín
Zdiby	792411	Zdiby	1318	V	50°10'06,05"	14°27'11,59"	14/2	Římskokatolická farnost Odolena Voda
							14/4	Naděžda Nezárková
							14/3	Václav Mihula, Obec Zdiby
Zdice	792446	Zdice	9232	V	49°54'50,51"	13°58'31,29"	1685	
Zdíkovec	792551	Zdíkov	4993	V	49°05'44,74"	13°41'22,43"	272/2	Římskokatolická farnost Zdíkovec
Zdislavice	768707	Troubky - Zdislavice	1006	V	49°13'16,59"	17°15'55,07"	325	Obec Troubky - Zdislavice
Zdislavice u Vlašimi	792578	Zdislavice	6653	V	49°40'56,30"	14°58'36,66"	1422	
Zdoňov	792667	Teplice nad Metují	2585	V	50°37'58,17"	16°08'15,79"	458	Římskokatolická farnost Zdoňov



Katastrální území (KÚ)	Kód KÚ	Oblast	Výměra celkem	V/NV	Severní	Východní	Parcelní číslo	Vlastnické právo k pozemku
Zdounky	792683	Zdounky	7144	V	49°13'34,67"	17°19'06,14"	6, 5 7	Římskokatolická farnost Zdounky Obec Zdounky
Zehuby	797642	Žleby	1433	V	49°52'11,92"	15°29'25,54"	783	Obec Žleby
Zelenecká Lhota	695033	Zelenecká Lhota	790	V	50°23'54,54"	15°11'12,70"	1254/6	Obec Zelenecká Lhota
Zeleneč	792781	Svémyslice		V	50°08'26,30"	14°39'29,27"	729	
Zeměchy u Loun	660213	Jimlín	2557	V	50°19'44,18"	13°45'40,54"	244/6, 244/32	Obec Jimlín
Žežice u Chuderova	654779	Chudеров	1895	V	50°41'08,05"	14°04'12,53"	5	Římskokatolická farnost Žežice
Zhoř u České Třebové	792900	Němčice	897	V	49°54'12,03"	16°23'34,19"	367/3	Obec Němčice
Zhoř u Jihlavy	792926	Zhoř	1420	V	49°26'33,05"	15°46'17,50"	631	Římskokatolická farnost Zhoř u Jihlavy
Zhoř u Pacova	792951	Pacov	1424	V	49°29'43,38"	14°56'30,13"	4	Město Pacov
Zhoř u Pacova	792951	Pacov	2421	V	49°29'56,45"	14°56'42,54"	178/1	
Zhoř u Tábora	691933	Zhoř u Tábora	964	V	49°21'20,65"	14°39'59,95"	637/2	Obec Zhoř
Zhůř	657611	Chocenice	959	V	49°31'35,71"	13°30'47,75"	207/2	Obec Jarov
Zibohlavý	738751	Kolín	821	V	50°00'04,83"	15°09'28,74"	30	Římskokatolická farnost Kolín
Zlámanka	793001	Kroměříž	2568	V	49°14'10,26"	17°22'41,15"	1 180/28	Římskokatolická farnost Zlámanka Mária Krčálová
Zlatá Olešnice	793094	Zlatá Olešnice	165	V	50°37'14,53"	15°56'54,17"	st. 89/2	Římskokatolická farnost Trutnov III - Poříčí
Zlatá Olešnice Navarovská	793086	Zlatá Olešnice	5458	V	50°42'16,87"	15°20'58,52"	702/1	Římskokatolická farnost Zlatá Olešnice
Zlaté Hory v Jeseníkách	793191	Zlaté Hory	3205	V	50°15'51,12"	17°23'52,55"	2/1	Římskokatolická farnost Zlaté Hory
Zlaté Hory v Jeseníkách	793191	Zlaté Hory	18032	V	50°15'53,13"	17°23'58,78"	2855	Město Zlaté Hory
Zlatníky u Prahy	793221	Zlatníky - Hodkovice	2494	V	49°57'39,84"	14°28'38,55"	428/3	Římskokatolická farnost Zlatníky
Zlechov	793248	Zlechov	7157	V	49°04'47,84"	17°22'48,06"	801/33	Obec Zlechov
Zličín	793264	Praha	2581	V	50°04'06,29"	14°17'06,17"	29	Česká republika – MNV Zličín
Zlín	635561	Zlín	91310	V	49°11'54,44"	17°39'58,73"	940/1	Obec Zlín
Zlín	635561	Zlín	105523	V	49°11'56,75"	17°39'46,69"	939/1	Obec Zlín
Zlív u Českých Budějovic	793272	Zlív	2272	V	49°04'16,52"	14°22'18,48"	2011/3	Město Zlív
Zlív u Libáně	793281	Libáň	1262	V	50°21'42,77"	15°13'49,51"	41	Město Libáň
Zlobice	793302	Zlobice	2270	V	49°18'17,57"	17°18'49,79"	106 354/9	Římskokatolická farnost Zlobice Česká republika – Úřad pro zastupování státu ve věcech majetkových
Zlonice	793337	Zlonice	1401	NV	50°16'47,77"	14°05'49,36"	1077	Židovská obec v Praze
Zlonice	793337	Zlonice	4182	V	50°16'46,82"	14°05'51,10"	1075	Obec Zlonice
Zlonice	793337	Zlonice	6027	V	50°16'48,14"	14°05'38,36"	288/3	Obec Zlonice
Zlosyň	793353	Zlosyň	5453	V	50°15'49,19"	14°22'34,74"	227/2	
Změchy u Kralup nad Vltavou	792799	Kralupy nad Vltavou	5004	V	50°13'47,30"	14°16'09,65"	548	Římskokatolická farnost Kralupy nad Vltavou
Znojmo - Hradiště	793426	Znojmo	1375	V	48°51'40,36"	16°01'48,60"	795	Město Znojmo
Znojmo - město	793418	Znojmo	9551	V	48°50'42,64"	16°03'53,29"	5722	Město Znojmo
Znojmo - město	793418	Znojmo	28091	V	48°51'23,57"	16°04'00,55"	1176	Město Znojmo
Znojmo - město	793418	Znojmo	5137	NV	48°52'26,95"	16°02'35,36"	4464, 4464	Federace židovských obcí v České republice
Zpupná Lhota	652971	Chotěbuz	1170	V	49°45'59,99"	18°36'14,52"	186/1	Slezská církev evangelická a farní sbor Český Těšín
Zpupná Lhota	652971	Chotěbuz	1467	V	49°45'58,38"	18°36'12,31"	361/1	Římskokatolická farnost Český Těšín
Zpupná Lhota	652971	Zpupná Lhota	1642	V	49°46'00,17"	18°36'14,24"	186/1, 186/2	Evangelický sbor a.v. Českobratrské církve evangelické
Zpupná Lhota	652971	Zpupná Lhota	1509	V	49°45'58,62"	18°36'12,68"	361/1, 361/2	Římskokatolická farnost Český Těšín
Zruč nad Sázavou	793655	Zruč nad Sázavou	3578	V	49°44'42,95"	15°06'18,39"	262/1, 262/2	Římskokatolická farnost Zruč nad Sázavou
Zruč nad Sázavou	793655	Zruč nad Sázavou		V	49°45'10,78"	15°05'44,16"		

Zubrnice	739728	Zubrnice	628	V	50°38'52,19"	14°13'26,95"	235	Římskokatolická farnost Zubrnice
Zubří	793787	Zubří	8480	V	49°28'05,78"	18°05'42,37"	294	Město Zubří
Zvánovice	793795	Zvánovice	1623	V	49°55'42,21"	14°46'09,58"	308/3	Obec Zvánovice
Zvěstov	793876	Zvěstov	4816	V	49°37'34,41"	14°47'14,11"	401/1	Česká republika – Úřad pro zastupování státu ve věcech majetkových
Zvěstovice	793892	Zvěstovice	1323	V	49°50'47,19"	15°30'31,51"	624	Farní sbor Českobratrské církve evangelické ve Vilémově u Golčova Jeníkova
Zvíkov nad Bystřicí	793957	Boharyně	1403	V	50°12'36,16"	15°36'17,83"	164/21	
Zvíkovec	793973	Zvíkovec	1907	V	49°57'05,48"	13°41'33,82"	658	Římskokatolická farnost Zbiroh
Zvole	794091	Zvole	5696	V	49°50'13,11"	16°54'49,50"	252	Římskokatolická farnost Zvole u Zábřehu
Zvole nad Pernštejnem	794082	Zvole	1075	V	49°29'38,42"	16°10'39,32"	92	Římskokatolická farnost Zvole nad Pernštejnem
Zvole nad Pernštejnem	794082	Zvole	4060	V	49°29'21,77"	16°10'41,38"	366/8, 234/10	Obec Zvole
Zvole u Prahy	794058	Zvole	2919	V	49°55'46,17"	14°25'26,99"	287/2	Obec Zvole
Zvoleněves	794104	Zvoleněves	6668	V	50°13'41,92"	14°11'06,85"	13	Římskokatolická farnost Zvoleněves
Zvonková	643734	Horní Planá	1079	V	48°43'24,48"	13°58'59,26"	351/2	Římskokatolická farnost Zvonková
Žabčice	794121	Žabčice	1126	V	49°00'35,93"	16°35'56,61"	755	Obec Žabčice
Žabčice	794121	Žabčice	21482	V	49°00'33,66"	16°35'03,27"	1343/1	Obec Žabčice
Žabonosy	721395	Žabonosy	819	V	50°02'08,30"	15°01'31,72"	59, 60	Obec Žabonosy
Žacléř	794244	Žacléř	6151	V	50°39'05,36"	15°54'36,75"	1009/2	Římskokatolická farnost Žacléř
Žacléř	794244	Žacléř	7572	V	50°39'13,08"	15°55'01,56"	834	Město Žacléř
Žalkovice	794350	Žalkovice	2181	V	49°22'27,36"	17°26'18,71"	50	Obec Žalkovice
Žalov	742511	Roztoky	3502	V	50°10'11,22"	14°22'26,53"	2649	Město Roztoky
Žamberk	794368	Žamberk	1174	V	50°04'33,50"	16°28'26,86"	5023	David Anthony Parish
Žamberk	794368	Žamberk	2170	NV	50°05'12,03"	16°27'34,58"	915	Židovská obec v Praze
Žamberk	794368	Žamberk	21727	V	50°05'29,90"	16°27'04,19"	2480, 2481	Obec Žamberk
Žandov u České Lípy	794481	Žandov	3771	V	50°42'55,63"	14°23'49,42"	11	Město Žandov
Žarošice	794627	Žarošice	5631	V	49°02'29,45"	16°57'52,47"	2075/3	Obec Žarošice
Žárová	794643	Velké Losiny	1393	V	50°03'14,69"	17°00'53,97"	50, 51, 52	Obec Velké Losiny
Žatčany	794724	Žatčany	285	V	49°05'11,00"	16°43'33,70"	264	Farní sbor Českobratrské církve evangelické v Brně
Žatec	794732	Žatec	65111	V	50°19'22,31"	13°33'22,45"	4497/2, 4495	Město Žatec
Ždánice	794961	Ždánice	3196	V	49°04'08,14"	17°01'44,07"	13	Římskokatolická farnost Ždánice
Ždánice	794961	Ždánice	13365	V	49°04'11,47"	17°01'46,12"	1923	Město Ždánice
Ždánice u Kouřimi	794953	Ždánice	975	V	49°58'16,94"	14°56'54,85"	893	Římskokatolická farnost Kostelec nad Černými Lesy
Žďár	710458	Levínská Olešnice	1280	V	50°32'04,81"	15°31'04,78"	82/5	Obec Levínská Olešnice
Žďár u Blovic	795569	Ždírec	1476	V	49°33'21,11"	13°34'53,16"	st. 1	Římskokatolická farnost Blovice
Žďár u Mnichova Hradiště	795046	Žďár	1797	V	50°33'08,14"	15°03'29,99"	816/107	Obec Žďár
Žďár u Mnichova Hradiště	795046	Žďár	2103	V	50°32'49,53"	15°05'12,44"	217/9	Obec Žďár
Žďár u Rakovníka	795089	Drahouš	857	V	50°03'11,91"	13°27'41,58"	466/3	Obec Žďár
Žďárky	795526	Žďárky	2765	V	50°28'14,85"	16°13'22,95"	320/1	Obec Žďárky
Žďárná	795534	Žďárná	5179	V	49°28'02,04"	16°45'44,49"	176, 175/19	Obec Žďárná
						175/4	Církev římskokatolická farní kostel svatého Bartoloměje	
Ždírec na Moravě	795607	Ždírec	3161	V	49°27'26,03"	15°40'49,70"	1045/2	Obec Ždírec
Ždírec v Podbezdězí	795593	Ždírec	1025	V	50°30'33,34"	14°37'15,74"	1196	Římskokatolická farnost Bořejov
Ždírec v Podbezdězí	795593	Ždírec	1101	V	50°30'32,88"	14°37'08,15"	1287	Římskokatolická farnost Bořejov
Žebětín	795674	Brno	11483	V	49°12'14,06"	16°29'12,28"	2938, 2941, 2942	Statutární Město Brno
						2939	Římskokatolická farnost u kostela sv. Bartoloměje	
Žebnice	795682	Plasy	1343	V	49°57'21,90"	13°23'30,14"	1	Římskokatolická farnost Plasy

Katastrální území (KÚ)	Kód KÚ	Oblast	Výměra celkem	V/NV	Severní	Východní	Parcelní číslo	Vlastnické právo k pozemku
Žebrák	795712	Žebrák	6143	V	49°52'39,05"	13°53'31,67"	102 104/4 316/1	Římskokatolická farnost Žebrák Město Žebrák
Žehuň	795739	Žehuň	1664	V	50°08'08,93"	15°17'28,76"	68	Římskokatolická farnost Žehuň
Žehuň	795739	Žehuň	2979	V	50°07'53,47"	15°17'37,63"	112/2	Obec Žehuň
Žehušice	795798	Žehušice	1489	V	49°58'07,54"	15°24'25,56"	164	Římskokatolická farnost Chotusice
Žehušice	795798	Žehušice	2284	V	49°58'03,87"	15°24'20,80"	154	Římskokatolická farnost Chotusice
Želeč na Hané	795844	Želeč	3263	V	49°20'44,67"	17°06'21,50"	1196/1 1196/2	Římskokatolická farnost Želeč u Prostějova Obec Želeč
Želeč u Žatce	795836	Měcholupy	1712	V	50°14'29,59"	13°33'25,39"	74, 75/3	Obec Měcholupy
Želechovice nad Dřevnicí	795909	Zlín	10426	V	49°12'57,06"	17°44'51,31"	4/4 6	Římskokatolická farnost Želechovice nad Dřevnicí Obec Zlín
Želechovice nad Dřevnicí	795909	Zlín	118	V	49°12'51,99"	17°44'53,87"	9/1	Obec Zlín
Želechovice u Uničova	795852	Želechovice	1013	V	49°45'04,00"	17°08'48,75"	338/2	Obec Želechovice
Želenice	795917	Želenice	848	V	50°12'37,00"	14°09'51,25"	55	Římskokatolická farnost Pchery
Želenice u Mostu	795933	Želenice	1473	V	50°31'45,40"	13°43'33,86"	55/1	Obec Želenice
Želešice	795968	Želešice	2516	V	49°07'06,19"	16°34'37,67"	3	Římskokatolická farnost Želešice
Želetava	796000	Želetava	2397	V	49°08'26,05"	15°40'28,63"	184	Obec Želetava
Želetice u Kyjova	796018	Želetice	3285	V	49°00'40,55"	17°00'28,46"	138	Obec Želetice
Železná	796042	Železná	2064	V	50°00'34,31"	14°05'05,79"	536	Římskokatolická farnost Beroun
Železná Ruda	796069	Železná Ruda	8885	V	49°08'00,29"	13°13'57,68"	17/4	Město Železná Ruda
Železnice	796123	Železnice	2356	V	50°28'18,39"	15°22'51,20"	86	Obec Železnice
Železnice	796123	Železnice	8001	V	50°28'21,09"	15°22'36,41"	895/7	Obec Železnice
Železný Brod	796221	Železný Brod	8957	V	50°38'40,27"	15°15'33,47"	1240	Římskokatolická farnost děkanství Železný Brod
Želiv	796271	Želiv	3934	V	49°31'45,84"	15°13'00,67"	244	Římskokatolická farnost Želiv
Želkovice u Loun	796361	Želkovice	1036	V	50°27'47,36"	13°52'26,96"	14	Římskokatolická farnost v Libčevsi
Želnavá	796395	Želnavá	3086	V	48°48'47,67"	13°57'50,03"	12	Římskokatolická farnost Želnavá
Ženkla	796409	Ženkla	3172	V	49°33'47,96"	18°06'19,16"	138	
Žeranovice	796417	Žeranovice	2477	V	49°17'23,76"	17°36'24,97"	123	Obec Horní Lapač, Obec Žeranovice, Česká republika
Žeravice u Kyjova	796425	Žeravice	2770	V	49°00'56,28"	17°14'31,71"	735	Římskokatolická farnost Žeravice
Žeraviny	796450	Žeraviny	1603	V	48°54'33,05"	17°23'54,37"	97/1	Obec Žeraviny
Žerčice	796468	Žerčice	2553	V	50°22'05,69"	15°02'01,90"	825/3	Obec Žerčice
Žeretice	796506	Žeretice	2001	V	50°21'04,12"	15°24'46,23"	173/2	Obec Žeretice
Žernov u České Skalice	796590	Žernov	4130	V	50°25'58,52"	16°03'35,26"	312/3	Obec Žernov
Žerotice	796603	Žerotice	5112	V	48°55'38,29"	16°10'29,32"	378/3	Obec Žerotice
Žerotín	796620	Žerotín	2995	V	49°43'42,44"	17°11'17,45"	575	Obec Žerotín
Žertůvka	702820	Nelepeč - Žernůvka	253	NV	49°20'00,67"	16°23'29,94"	185	Kongregace Milosrdných sester III. Řádu sv. Františka pod ochranou Svaté Rodiny v Brně
Žešov	796671	Prostějov	1028	V	49°26'32,77"	17°06'49,22"	259	Římskokatolická farnost Žešov
Žibřidice	796697	Křížany	2916	V	50°44'45,10"	14°51'13,31"	1073/2	Obec Křížany
Židenice	611115	Brno	32874	V	49°11'30,69"	16°38'38,00"	406/1	
Židenice	611115	Brno	67973	V	49°12'17,45"	16°38'50,84"	7479/1	Statutární Město Brno
Židlochovice	796701	Židlochovice	1198	V	49°01'46,76"	16°37'33,30"	313	Město Židlochovice
Žihle	796891	Žihle	4545	V	50°02'37,75"	13°22'05,27"	1132	Obec Žihle
Žihobce	796905	Žihobce	1457	V	49°12'46,36"	13°37'59,08"	811	Obec Žihobce

Žichlice u Hromnic	648345	Hromnice	999	V	49°50'36,09"	13°27'53,53"	1865/2	Obec Hromnice
Žichlínek	796913	Žichlínek	1043	V	49°52'54,15"	16°38'14,28"	289	Obec Žichlínek
Žilina	796948	Žilina	3019	V	50°05'41,63"	14°00'28,96"	413/14	Česká republika
							413/3	Obec Žilina
Žilina u Nového Jičína	707511	Nový Jičín	3714	V	49°35'10,65"	18°01'36,58"	1472	Město Nový Jičín
Žim	796999	Žim	1548	V	50°35'06,45"	13°58'17,37"	1074	Obec Žim
Žimutice	797073	Žimutice	2003	V	49°12'31,18"	14°30'26,55"	2261/9	Obec Žimutice
Žířany	751533	Soběhrdy	2399	V	49°49'30,96"	14°43'02,35"	2056	Obec Soběhrdy
Žinkovy	797111	Žinkovy	4705	V	49°29'14,43"	13°29'30,74"	560	Obec Žinkovy
Žireč Ves	634131	Dvůr Králové nad Labem	3934	V	50°24'16,71"	15°51'02,81"	266	Město Dvůr Králové nad Labem
							266	Město Dvůr Králové nad Labem
Žirovnice	797154	Žirovnice	6021	V	49°14'50,89"	15°10'22,69"	2565/1	Římskokatolická farnost Žirovnice
Žišov	777226	Vavřinec	622	V	49°54'13,51"	15°03'52,93"	66	Římskokatolická farnost Uhlířské Janovice
Žitenice	797197	Žitenice	6333	V	50°33'01,26"	14°09'52,13"	277/2, 227/3	Obec Žitenice
Žitěnin	659665	Jičíněves	2098	V	50°21'29,25"	15°19'59,01"	140/2	Obec Jičíněves
Žitovlice	797286	Žitovlice	1390	V	50°17'27,95"	15°08'24,44"	739/2	Římskokatolická farnost Žitovlice
Živanice	797332	Živanice	1766	V	50°03'39,38"	15°39'00,58"	53	Římskokatolická farnost Lázně Bohdaneč
Životice u Nového Jičína	797375	Životice u Nového Jičína	951	V	49°33'09,72"	18°03'12,38"	219	Obec Životice u Nového Jičína
Žizníkov	797391	Česká Lípa	1285	V	50°40'24,57"	14°35'17,30"	817/5	Město Česká Lípa
Žiželeves	797421	Hořiněves	1202	V	50°19'55,30"	15°45'22,09"	17	Římskokatolická farnost Hořiněves
Žiželice nad Cidlinou	797481	Žiželice	5435	V	50°07'40,77"	15°23'33,68"	1085/4	Obec Žiželice
Žiželice u Žatce	797502	Žiželice	783	V	50°21'59,31"	13°32'38,15"	117/2	Obec Žiželice
Žižkov	727415	Praha	17999	V	50°04'50,80"	14°27'03,70"	1361/1	RADIOKOMUNIKACE a.s.
							1361/3	Š T U K O , družstvo umělecké výroby pro obnovu památek
Žižkov	727415	Praha	7219	NV	50°04'53,88"	14°27'02,34"	1361/2	Židovská obec v Praze
Žižkov	727415	Praha	342568	V	50°04'51,47"	14°27'57,58"	4300/1, 4303, 4305, 4306, 4309, 4310/1, 4315/1, 4317	Hlavní město Praha
Žižkov	727415	Praha	78306	V	50°04'52,48"	14°28'33,92"	4274, 4275, 4276/1	Hlavní město Praha
Žižkov	727415	Praha	101930	NV	50°04'45,92"	14°28'28,41"	4284, 4286, 4287, 4288	Židovská obec v Praze
Žižkovo Pole	797596	Žižkovo Pole	974	V	49°36'38,23"	15°44'03,27"	33	Obec Žižkovo Pole
Žlebské Chvalovice	797618	Žlebské Chvalovice	1384	V	49°53'29,81"	15°33'44,90"	263/26	Obec Žlebské Chvalovice
Žleby	797651	Žleby	1374	V	49°53'43,14"	15°27'28,09"	879	Římskokatolická farnost Žleby
Žleby	797651	Žleby	3807	V	49°53'31,40"	15°29'03,38"	111	Římskokatolická farnost Žleby
Žlunice	797707	Žlunice	2522	V	50°18'03,49"	15°22'47,67"	29/1	Římskokatolická farnost Žlunice
							29/2	Obec Žlunice
Žlutava	797723	Žlutava	2755	V	49°12'19,02"	17°29'21,42"	754/5	Obec Žlutava
Žlutice	797766	Žlutice	1151	V	50°05'46,49"	13°08'44,49"	3494	Římskokatolická farnost Žlutice
Žulová	797804	Žulová	1575	V	50°18'35,78"	17°06'02,32"	501/1	Římskokatolická farnost Žulová
Žumberk	797839	Žumberk	5286	V	49°52'32,35"	15°51'22,75"	105	Římskokatolická farnost Žumberk
Žumberk u Nových Hradů	794554	Žabovřesky	2544	V	48°47'54,49"	14°40'59,40"	830/2	Obec Žár



Schématický náčrt římskokatolického konfesijního hřbitova v Kuřimské Nové Vsi z roku 1955. Archiv obecního úřadu Kuřimská Nová Ves. Foto T. Kotrlý.

**Abertamy:** Abertamy  
**Adamov:** Adamov  
**Albrechtice:** Albrechtice u Českého Těšína, Albrechtice u Lanškrouna  
**Albrechtice nad Orlicí:** Albrechtice nad Orlicí  
**Albrechtice nad Vltavou:** Albrechtice nad Vltavou, Chřestovice  
**Albrechtice v Jizerských horách:** Albrechtice v Jizerských horách  
**Albrechtičky:** Albrechtičky  
**Andělská Hora:** Andělská Hora  
**Anenská Studánka:** Anenská Studánka  
**Archlebov:** Archlebov  
**Arnoltice:** Arnoltice  
**Aš:** Aš, Dolní Paseky, Doubrava u Aše, Kopaniny, Mokřiny, Verněřov u Aše  
**Babice:** Babice u Lesonic, Babice u Uherského Hradiště, Velké Babice  
**Babice nad Svitavou:** Babice nad Svitavou  
**Babice u Rosic:** Babice u Rosic  
**Bačetín:** Bačetín  
**Bakov nad Jizerou:** Bakov nad Jizerou  
**Balkova Lhota:** Balkova Lhota  
**Banín:** Banín  
**Bánov:** Bánov  
**Bartošovice:** Bartošovice  
**Bartošovice v Orlických horách:** Bartošovice v Orlických horách, Neratov v Orlických horách  
**Bařice - Velké Těšany:** Bařice, Velké Těšany  
**Baška:** Baška, Hodoňovice, Kunčičky u Bašky  
**Batelov:** Batelov  
**Batňovice:** Batňovice  
**Bavorov:** Bavorov, Čichtice  
**Bavory:** Bavory  
**Bečov:** Bečov u Mostu  
**Bečov nad Teplou:** Bečov nad Teplou  
**Bečváry:** Bečváry  
**Bedihošť:** Bedihošť  
**Bedřichov:** Bedřichov, Bedřichov u Jablonce nad Nisou  
**Běhařov:** Běhařov  
**Běhařovice:** Běhařovice  
**Běchary:** Běchary  
**Bechlín:** Bechlín  
**Bechyně:** Bechyně  
**Bělá:** Bělá u Staré Paky, Bělá ve Slezsku  
**Bělá nad Radbuzou:** Bělá nad Radbuzou, Pleš, Újezd sv. Kříže  
**Bělá nad Svitavou:** Bělá nad Svitavou  
**Bělá pod Bezdězem:** Bělá pod Bezdězem, Bezdědice  
**Bělá pod Pradědem:** Domašov u Jeseníka  
**Bělčice:** Bělčice, Újezdec u Bělčic

**Běleč:** Běleč, Běleč u Mladé Vožice  
**Běleč nad Orlicí:** Běleč nad Orlicí  
**Bělotín:** Bělotín  
**Benátky nad Jizerou:** Nové Benátky, Staré Benátky  
**Benecko:** Horní Štěpanice  
**Benešov:** Benešov u Boskovic, Benešov u Prahy  
**Benešov nad Černou:** Benešov nad Černou, Hartunkov, Klení, Kuří  
**Benešov nad Ploučnicí:** Benešov nad Ploučnicí  
**Benešov u Semil:** Benešov u Semil  
**Benetice:** Benetice  
**Beňov:** Beňov  
**Bernartice:** Bernartice, Bernartice u Dolních Kralovic, Bernartice u Javorníka, Bernartice u Milevska  
**Bernartice nad Odrou:** Bernartice nad Odrou  
**Beroun:** Beroun, Jarov u Berouna  
**Běrunice:** Běrunice, Vlčkov nad Lesy  
**Beřovice:** Beřovice  
**Besednice:** Besednice  
**Běstovice:** Běstovice  
**Běstvína:** Běstvína  
**Běšiny:** Běšiny  
**Bezdědovice:** Bezdědovice  
**Bezděkov:** Bezděkov, Bezděkov u Klatov  
**Bezděkov nad Metují:** Bezděkov nad Metují  
**Bezdružice:** Bezdružice  
**Bezkov:** Bezkov  
**Bezno:** Bezno  
**Bezvěrov:** Dolní Jamné, Krašov  
**Bílá:** Bílá, Bílá u Českého Dubu, Hradčany u Českého Dubu  
**Bílá Lhota:** Bílá Lhota, Červená Lhota u Řimic  
**Bílá Třemešná:** Bílá Třemešná, Nové Lesy  
**Bílá Voda:** Bílá Voda u Javorníka  
**Bílčice:** Bílčice  
**Bílenec:** Bílenec, Škrle  
**Bílíchov:** Bílichov  
**Bílina:** Bílina, Teplice  
**Bílov:** Bílov, Bítov u Bílovce  
**Bílovec:** Bílovec - město, Bravinné, Stará Ves u Bílovce, Výškovice u Slatiny  
**Bílovice:** Bílovice u Uherského Hradiště  
**Bílovice nad Svitavou:** Bílovice nad Svitavou  
**Bílsko:** Bílsko u Vodňan  
**Bílý Kostel nad Nisou:** Bílý Kostel nad Nisou, Panenská Hůrka  
**Bílý Potok:** Bílý Potok pod Smrkem  
**Bílý Újezd:** Bílý Újezd u Dobrušky  
**Biskupice:** Biskupice na Hané, Biskupice u Jevíčka

**Biskupice - Pulkov:** Biskupice u Hrotovic  
**Bítovany:** Bítovany  
**Bitozeves:** Bitozeves, Tatinná  
**Blansko:** Blansko, Klepačov, Lažánky u Blanska  
**Blatná:** Blatná  
**Blatnice:** Blatnice u Nýřan  
**Blatnice pod Svatým Antonínkem:** Blatnice pod Svatým Antonínkem  
**Blatnička:** Blatnička  
**Blatno:** Blatno u Podbořan, Malměřice  
**Blazice:** Blazice  
**Blažejov:** Blažejov  
**Blažim:** Blažim  
**Blažkov:** Blažkov  
**Blažovice:** Blažovice  
**Blevice:** Blevice  
**Blížejov:** Blížejov, Lštění nad Zubřinou  
**Blíževedly:** Blíževedly  
**Blížkovice:** Městys Blížkovice  
**Blovce:** Blovice  
**Blšany:** Blšany, Liběšovice, Malá Černoc, Siřem, Soběchleby u Podbořan  
**Blučina:** Blučina  
**Bludov:** Bludov  
**Bobrová:** Dolní Bobrová, Horní Bobrová  
**Bobrůvka:** Bobrůvka  
**Boháňka:** Obec Boháňka  
**Boharyně:** Boharyně, Zvíkov nad Bystřicí  
**Bohatice:** Bohatice u Zákup  
**Bohdalice - Pavlovice:** Bohdalice  
**Bohdalov:** Bohdalov  
**Bohdalovice:** Slavkov u Českého Krumlova  
**Bohdaneč:** Bohdaneč u Zbraslavic  
**Bohdíkov:** Dolní Bohdíkov, Komňátka, Raškov Ves  
**Bohumilice:** Bohumilice v Čechách  
**Bohumín:** Nový Bohumín, Skřečoň, Starý Bohumín, Vrbice nad Odrou, Záblatí u Bohumína  
**Bohuňov:** Bohuňov nad Křetínkou  
**Bohuňovice:** Bohuňovice, Bohuňovice u Litomyšle  
**Bohuslavice:** Bohuslavice nad Metují, Bohuslavice u Hlučína, Bohuslavice u Konice  
**Bohušov:** Bohušov  
**Bohušovice nad Ohří:** Bohušovice nad Ohří  
**Bohutice:** Bohutice  
**Bohutín:** Bohutín  
**Bohy:** Bohy  
**Bochoř:** Bochoř

**Bochov:** Bochov, Kozlov  
**Bojanov:** Bojanov  
**Bojiště:** Bojiště  
**Bojkovice:** Bojkovice  
**Bolatice:** Bolatice  
**Boleboř:** Boleboř  
**Boleradice:** Boleradice  
**Bor:** Bor u Tachova, Damnov, Holostřevy, Skviřín  
**Bordovice:** Bordovice  
**Borek:** Borek  
**Borkovany:** Borkovany  
**Borohrádek:** Borohrádek, Šachov u Borohrádku  
**Borotice:** Borotice, Čelina  
**Borotín:** Borotín u Boskovic, Borotín u Tábora, Pikov  
**Borová:** Borová, Borová u Poličky  
**Borová Lada:** Knížecí Pláně  
**Borovany:** Radostice u Trocnova  
**Borovnice:** Borovnice, Borovnice u Jimramova, Borovnice u Staré Paky  
**Borovnička:** Borovnička  
**Boršice:** Boršice u Buchlovic  
**Boršice u Blatnice:** Boršice u Blatnice  
**Boršov nad Vltavou:** Boršov nad Vltavou  
**Bory:** Horní Bory+Dolní Bory  
**Bořetice:** Velké Pavlovice  
**Bořislav:** Bořislav  
**Bořítov:** Bořítov  
**Boskovice:** Boskovice  
**Bošilec:** Bošilec  
**Bošovice:** Bošovice  
**Bousov:** Bousov  
**Bouzov:** Bouzov  
**Bozkov:** Bozkov  
**Božanov:** Božanov  
**Božejov:** Božejov  
**Boží Dar:** Boží Dar  
**Božice:** České Křídlovce  
**Božičany:** Božičany  
**Brada - Rybníček:** Brada  
**Bradlecká Lhota:** Bradlecká Lhota  
**Braňany:** Braňany  
**Brandov:** Brandov  
**Brandýs nad Labem:** Brandýs nad Labem  
**Brandýs nad Labem - Stará Boleslav:** Stará Boleslav  
**Brandýs nad Orlicí:** Brandýs nad Orlicí  
**Brandýsek:** Brandýsek  
**Branišovice:** Branišovice  
**Brankovice:** Brankovice

**Branky:** Branky  
**Branná:** Branná u Šumperka  
**Branov:** Branov  
**Brantice:** Brantice, Radim u Brantice  
**Branžež:** Branžež  
**Bratčice:** Bratčice, Bratčice u Potěh  
**Bratronice:** Bratronice u Kladna, Dolní Bezděkov u Kladna  
**Bratrušov:** Bratrušov  
**Bratřejov:** Bratřejov u Vizovic  
**Bratřikovice:** Bratřikovice  
**Bravantice:** Bravantice  
**Brlloh:** Brloh pod Kletí  
**Bříňany:** Bříňany  
**Brníčko:** Strupšín  
**Bрниště:** Brniště, Velký Grunov  
**Brno:** Jehnice, Komín, Královo Pole, Líšeň, Obřany, Řečkovice, Slatina, Soběšice, Štýřice, Tuřany, Žebětín, Židenice  
**Brod nad Dyjí:** Brod nad Dyjí  
**Brod nad Tichou:** Brod nad Tichou  
**Brodek u Konice:** Brodek u Konice  
**Brodek u Prostějova:** Brodek u Prostějova  
**Brodek u Přerova:** Brodek u Přerova  
**Broumov:** Broumov, Broumov u Zadního Chodova  
**Broumy:** Broumy  
**Brozany nad Ohří:** Brozany nad Ohří  
**Brtnice:** Brtnice, Panská Lhota, Příseka, Střížov  
**Brumov - Bylnice:** Brumov  
**Brumovice:** Brumovice, Brumovice u Opavy, Skrochovice  
**Bruntál:** Bruntál - město, Karlovec  
**Brušperk:** Brušperk  
**Bruzovice:** Bruzovice  
**Brzice:** Brzice, Proruby  
**Břasy:** Stupno  
**Břeclav:** Břeclav, Charvátská Nová Ves, Ladná, Poštorná  
**Břest:** Břest  
**Březí:** Březí u Mikulova, Březí u Osově Bitýšky, Březí u Řičan  
**Březina:** Březina u Jičína  
**Březiny:** Březiny u Poličky  
**Březnice:** Březnice, Březnice u Zlína  
**Březník:** Březník  
**Březno:** Březno u Chomutova, Březno u Mladé Boleslavi  
**Březolupy:** Březolupy  
**Březová:** Březová u Vítkova  
**Březová nad Svitavou:** Březová nad Svitavou  
**Březovice:** Březovice pod Bezdězem  
**Březůvky:** Březůvky  
**Břežany:** Břežany u Znojma

**Břidličná:** Albrechtice u Rýmařova, Břidličná  
**Bříství:** Bříství  
**Bříšťany:** Bříšťany  
**Břvany:** Břvany  
**Bublava:** Bublava  
**Bučina:** Bučina  
**Bučovice:** Bučovice  
**Budeč:** Budeč  
**Budětice:** Budětice  
**Budiměřice:** Budiměřice  
**Budislav:** Budislav, Budislav u Litomyšle  
**Budišov:** Budišov  
**Budišov nad Budišovkou:** Budišov nad Budišovkou, Guntramovice, Podlesí nad Odrou, Staré Oldřůvky  
**Budišovice:** Budišovice  
**Budkov:** Budkov  
**Budyně nad Ohří:** Budyně nad Ohří, Kostelec nad Ohří, Nižebohy, Vrbka u Roudníčku  
**Buchlovice:** Buchlovice  
**Bukov:** Bukov na Moravě  
**Buková:** Buková u Merklína  
**Bukovany:** Bukovany u Kyjova, Bukovany u Sokolova  
**Bukovec:** Bukovec u Horšovského Týna, Bukovec u Jablunkova  
**Bukovinka:** Bukovinka  
**Bukovka:** Bukovka  
**Bukovník:** Bukovník  
**Bukovno:** Lány  
**Bulhary:** Bulhary  
**Bulovka:** Arnoltice u Bulovky, Bulovka, Dolní Oldřiš  
**Buřenice:** Buřenice  
**Bušín:** Bušín  
**Buštěhrad:** Buštěhrad  
**Býchory:** Býchory  
**Býkov - Láryšov:** Býkov  
**Bynovec:** Bynovec  
**Bystrá nad Jizerou:** Bystrá nad Jizerou  
**Bystré:** Bystré u Poličky  
**Bystročice:** Bytročice  
**Bystřany:** Bystřany  
**Bystřec:** Bystřec  
**Bystřice:** Božkovice, Bystřice, Bystřice nad Olší, Bystřice u Benešova, Ouběnice u Votic  
**Bystřice nad Pernštejnem:** Bystřice nad Perštejnem, Vítochov  
**Bystřice pod Hostýnem:** Bílavsko, Bystřice pod Hostýnem  
**Bystřice pod Lopeníkem:** Bystřice pod Lopeníkem  
**Byšice:** Byšice  
**Býškovice:** Býškovice

**Býšť:** Býšť  
**Bzenec:** Bzenec  
**Bžany:** Bžany  
**Cerekvice nad Bystřicí:** Cerekvice nad Bystřicí  
**Cerekvice nad Loučnou:** Cerekvice nad Loučnou  
**Cerhenice:** Cerhenice  
**Cerhovice:** Cerhovice  
**Cetechovice:** Cetechovice  
**Cetkovice:** Cetkovice  
**Cetoraz:** Cetoraz  
**Církvice:** Církvice u Kutné Hory, Jakub  
**Citice:** Citice  
**Cítoliby:** Cítoliby  
**Citonice:** Citonice  
**Cítov:** Cítov  
**Cítov:** Cítov  
**Cizkrajov:** Cizkrajov, Dolní Bolíkov  
**Cotkytle:** Cotkytle, Mezilesí u Lanškrouna  
**Ctiboř:** Ctiboř, Ctiboř u Tachova  
**Cvikov:** Cvikov, Drnovec, Lindava, Svitava, Trávník u Cvikova  
**Cvrčovice:** Cvrčovice u Pohořelic  
**Čachotín:** Čachotín  
**Čachovice:** Struhy  
**Čakov:** Čakov u Českých Budějovic  
**Čaková:** Čaková  
**Čáslav:** Čáslav  
**Čáslavice:** Čáslavice  
**Částkov:** Částkov  
**Častohostice:** Častohostice  
**Častolovice:** Častolovice  
**Častrov:** Častrov  
**Čavisov:** Čavisov  
**Čebín:** Čebín  
**Čečelice:** Čečelice  
**Čehovice:** Čehovice  
**Čechtice:** Čechtice, Jeníkov u Vlašimi, Nakvasovice  
**Čechy pod Kosířem:** Čechy pod Kosířem  
**Čejč:** Čejč  
**Čejjetice:** Čejjetice, Mladějovice  
**Čejkovice:** Čejkovice, Čejkovice u Znojma  
**Čeladná:** Čeladná  
**Čelákovice:** Čelákovice  
**Čelčice:** Čelčice  
**Čenkovice:** Čenkovice  
**Čeperka:** Čeperka

**Čeradice:** Čeradice u Žatce  
**Čerčany:** Čerčany  
**Čermná:** Čermná v Krkonoších  
**Čermná nad Orlicí:** Malá Čermná nad Orlicí  
**Čermná ve Slezsku:** Čermná ve Slezsku  
**Černá Hora:** Černá Hora  
**Černá Voda:** Černá Voda  
**Černčice:** Černčice u Loun  
**Černé Voděrady:** Černé Voděrady  
**Černěves:** Černěves  
**Černíkov:** Slavíkovice  
**Černíkovice:** Černíkovice  
**Černíky:** Černíky  
**Černilov:** Černilov  
**Černín:** Černín  
**Černolice:** Černolice  
**Černošice:** Černošice  
**Černošín:** Černošín  
**Černotín:** Černotín  
**Černouček:** Černouček  
**Černousy:** Ves  
**Černovice:** Černovice u Chomutova, Černovice u Kunštátu, Černovice u Tábora  
**Černožice:** Černožice nad Labem  
**Černuc:** Nabdín  
**Černvír:** Černvír  
**Černý Důl:** Černý Důl, Fořt  
**Červená Lhota:** Červená Lhota  
**Červená Řečice:** Červená Řečice  
**Červená Třemešná:** Červená Třemešná  
**Červená Voda:** Červená Voda, Mlýnický Dvůr, Moravský Karlov, Šanov u Červené Vody  
**Červené Janovice:** Červené Janovice, Vilémovice u Červených Janovic  
**Červenka:** Červenka  
**Červený Kostelec:** Červený Kostelec  
**Červený Újezd:** Červený Újezd u Miličína  
**Česká Bělá:** Česká Bělá  
**Česká Bříza:** Česká Bříza  
**Česká Čermná:** Česká Čermná  
**Česká Kamenice:** Dolní Kamenice, Kerhartice  
**Česká Kubice:** Horní Folmava  
**Česká Lípa:** Častolovice u České Lípy, Česká Lípa, Dobranov, Dolní Libchava, Manušice, Sosnová u České Lípy, Žizníkov  
**Česká Rybná:** Česká Rybná u Žamberka  
**Česká Skalice:** Česká Skalice, Malá Skalice

**Česká Třebová:** Česká Třebová, Kozlov u České Třebové, Lhota u České Třebové, Parník, Skuhrov u České Třebové, Svinná u České Třebové  
**Česká Ves:** Česká Ves  
**České Budějovice:** České Budějovice 3, České Budějovice 4, České Budějovice 6  
**České Heřmanice:** České Heřmanice  
**České Lhotice:** České Lhotice  
**České Libchavy:** České Libchavy  
**České Meziříčí:** České Meziříčí  
**České Petrovice:** České Petrovice  
**České Velenice:** České Velenice  
**Český Brod:** Český Brod, Štolmíř  
**Český Dub:** Český Dub  
**Český Krumlov:** Český Krumlov  
**Český Rudolec:** Český Rudolec, Markvarec, Matějovec  
**Český Šternberk:** Český Šternberk  
**Český Těšín:** Český Těšín, Dolní Žukov, Horní Žukov, Mistřovice, Mosty u Českého Těšína  
**Čestice:** Čestice, Nahořany u Čkyně  
**Čestín:** Čestín  
**Čestlice:** Čestlice  
**Češov:** Češov  
**Čičovice:** Malé Čičovice  
**Číhošť:** Číhošť  
**Čichalov:** Štoutov  
**Čilec:** Čilec  
**Čimelice:** Čimelice  
**Číměř:** Číměř  
**Činěves:** Činěves  
**Čistá:** Čistá u Litomyšle, Čistá u Mladé Boleslavi, Čistá u Rakovníka  
**Čistá u Horek:** Čistá u Horek  
**Čížice:** Čížice  
**Čížkov:** Čížkov u Blovic  
**Čížkovice:** Čížkovice  
**Čížová:** Nová Ves u Čížové, Topělec  
**Čkyně:** Čkyně  
**Člunek:** Člunek  
**Čučice:** Čučice, Lukovany  
**Dačice:** Bílkov, Dačice, Chlumecko u Dačic, Lipolec  
**Dalečín:** Dalečín, Veselí u Dalečína  
**Dalešice:** Dalešice, Dalešice u Jablonce nad Nisou  
**Dalovice:** Dalovice  
**Dambořice:** Dambořice  
**Damník:** Damník  
**Daňkovice:** Daňkovice



**Dašice:** Dašice  
**Davle:** Davle  
**Deblín:** Deblín  
**Děčany:** Solany  
**Děčín:** Boletice nad Labem, Březiny u Děčína, Děčín, Dolní Žleb, Lesná u Děčína, Nebočady, Podmokly  
**Děkov:** Děkov  
**Děpoltovice:** Děpoltovice  
**Desná:** Desná I  
**Dešenice:** Dešenice, Oldřichovice u Děpoltic  
**Dešná:** Dešná u Dačic, Rancířov  
**Deštná:** Deštná, Deštná u Jindřichova Hradce  
**Deštné v Orlických horách:** Deštné v Orlických horách, Jedlová v Orlických horách  
**Deštnice:** Deštnice, Sádek u Deštnice  
**Dětenice:** Osenice  
**Dětmarovice:** Dětmarovice  
**Dětřichov:** Dětřichov u Frýdlantu  
**Dětřichov nad Bystřicí:** Dětřichov nad Bystřicí  
**Dírná:** Dírná  
**Diváky:** Diváky  
**Divišov:** Divišov u Benešova, Měchnov, Zdebuzeves  
**Dlažkovice:** Dlažkovice  
**Dlažov:** Miletice u Dlažova  
**Dlouhá Brtnice:** Dlouhá Brtnice  
**Dlouhá Lhota:** Dlouhá Lhota, Dlouhá Lhota u Mladé Boleslavi  
**Dlouhá Loučka:** Dolní Dlouhá Loučka, Křivá  
**Dlouhá Stráň:** Dlouhá Stráň  
**Dlouhá Třebová:** Dlouhá Třebová  
**Dlouhá Ves:** Dlouhá Ves u Sušice  
**Dlouhé:** Dlouhé na Moravě  
**Dlouhomilov:** Benkov, Dlouhomilov  
**Dlouhoňovice:** Dlouhoňovice  
**Dlouhopolsko:** Dlouhopolsko  
**Dlouhý Most:** Dlouhý Most  
**Dnešice:** Dnešice  
**Dobev:** Nepodřice, Stará Dobeč  
**Dobkovice:** Dobkovice  
**Dobrá Voda u Českých Budějovic:** Dobrá Voda u Českých Budějovic  
**Dobratice:** Dobratice  
**Dobré:** Dobré  
**Dobré Pole:** Dobré Pole  
**Dobročkovice:** Dobročkovice  
**Dobroměřice:** Dobroměřice  
**Dobromilice:** Dobromilice  
**Dobronín:** Dobronín

**Dobrovice:** Bojetice, Dobrovice, Sýčina, Týnec u Dobrovíce, Úherce  
**Dobrovíz:** Dobrovíz  
**Dobruška:** Dobruška, Pulice  
**Dobřany:** Dobřany, Dobřany v Orlických horách  
**Dobřeň:** Jestřebice u Kokořína  
**Dobřenice:** Dobřenice  
**Dobříč:** Čivice, Dobříč  
**Dobřichov:** Dobřichov  
**Dobříň:** Dobříň  
**Dobřínsko:** Dobřínsko  
**Dobříš:** Dobříš  
**Dobřív:** Dobřív  
**Dobšice:** Dobšice u Žehuně  
**Dohalice:** Dohalice  
**Doksany:** Doksany  
**Doksy:** Doksy u Kladna, Doksy u Máchova jezera, Kruh v Podbezdězí  
**Dolánky nad Ohří:** Dolánky nad Ohří  
**Dolany:** Dolany u Jaroměře, Dolany u Klatov, Dolany u Olomouce, Chudenice, Pohořany na Moravě  
**Dolní Benešov:** Dolní Benešov  
**Dolní Beřkovice:** Vliněves  
**Dolní Bojanovice:** Dolní Bojanovice  
**Dolní Bousov:** Dolní Bousov, Vlčí Pole  
**Dolní Branná:** Dolní Branná  
**Dolní Brusnice:** Dolní Brusnice  
**Dolní Bukovsko:** Dolní Bukovsko  
**Dolní Čerekev:** Dolní Čerekev  
**Dolní Čermná:** Dolní Čermná, Jakubovice  
**Dolní Dobrouč:** Dolní Dobrouč, Horní Dobrouč, Lanšperk  
**Dolní Dubňany:** Dolní Dubňany  
**Dolní Dunajovice:** Dolní Dunajovice  
**Dolní Dvořiště:** Cetviny, Dolní Dvořiště, Rychnov nad Malší  
**Dolní Dvůr:** Dolní Dvůr  
**Dolní Hbity:** Dolní Hbity  
**Dolní Hořice:** Hartvikov, Pořín  
**Dolní Chvatliny:** Dolní Chvatliny  
**Dolní Kalná:** Dolní Kalná  
**Dolní Kounice:** Dolní Kounice  
**Dolní Kralovice:** Dolní Kralovice  
**Dolní Krupá:** Dolní Krupá u Havlíčkova Brodu, Dolní Krupá u Mnichova Hradiště  
**Dolní Lhota:** Dolní Lhota u Ostravy  
**Dolní Loučky:** Dolní Loučky  
**Dolní Lukavice:** Dolní Lukavice  
**Dolní Lutyně:** Dolní Lutyně  
**Dolní Město:** Dolní Město, Meziklasí

**Dolní Morava:** Velká Morava  
**Dolní Moravice:** Dolní Moravice, Nová Ves u Rýmařova  
**Dolní Němčí:** Dolní Němčí, Ostrožská Lhota  
**Dolní Olešnice:** Dolní Olešnice  
**Dolní Podluží:** Dolní Podluží  
**Dolní Poustevna:** Dolní Poustevna, Horní Poustevna, Nová Víska u Dolní Poustevny  
**Dolní Přím:** Probluz  
**Dolní Radechová:** Dolní Radechová  
**Dolní Roveň:** Horní Roveň, Komárov u Holic  
**Dolní Rychnov:** Dolní Rychnov  
**Dolní Slivno:** Dolní Slivno  
**Dolní Studénky:** Dolní Studénky  
**Dolní Újezd:** Dolní Újezd u Lipníka nad Bečvou, Dolní Újezd u Litomyšle  
**Dolní Věstonice:** Dolní Věstonice  
**Dolní Zálezly:** Dolní Zálezly  
**Dolní Žandov:** Dolní Žandov, Úbočí u Dolního Žandova  
**Dolní Životice:** Dolní Životice  
**Doloplazy:** Doloplazy u Olomouce  
**Domamil:** Domamil  
**Domanín:** Domanín, Domanín, Domanín u Třeboně  
**Dománovice:** Dománovice  
**Domašín:** Louchov, Petlery  
**Domašov:** Domašov u Brna  
**Domašov nad Bystřicí:** Domašov nad Bystřicí  
**Domažlice:** Domažlice  
**Domažlice:** Domažlice  
**Domoušice:** Domoušice, Solopysky u Loun  
**Doubice:** Doubice  
**Doubrava:** Doubrava u Orlové  
**Doubřavice:** Doubřavice u Dvora Králové  
**Doubřavice nad Svitavou:** Doubřavice nad Svitavou  
**Doubřavník:** Doubřavník  
**Doudleby:** Doudleby  
**Doudleby nad Orlicí:** Doudleby nad Orlicí  
**Drahanovice:** Drahanovice  
**Drahany:** Drahany  
**Drahenice:** Drahenice  
**Drahňovice:** Drahňovice  
**Drahobudice:** Drahobudice  
**Drahobuz:** Strážiště u Drahobuze  
**Drahoňův Újezd:** Drahoňův Újezd  
**Drahouš:** Drahouš, Podbořánky, Žďár u Rakovníka  
**Drahov:** Drahov  
**Dráčov:** Dráčov  
**Drásov:** Drásov

**Dražice:** Dražice u Tábora  
**Dražič:** Dražič  
**Dražov:** Dobrš  
**Dražovice:** Dražovice  
**Dražůvky:** Dražůvky  
**Drnek:** Drnek  
**Drnholec:** Drnholec  
**Drnovice:** Drnovice, Drnovice u Valašských Klobouk, Drnovice u Vyškova  
**Drobovice:** Drobovice  
**Droužkovice:** Droužkovice  
**Drozdv:** Drozdov  
**Druzťová:** Druzťová  
**Družec:** Družec  
**Drysice:** Drysice  
**Držkov:** Držkov  
**Dřetovice:** Dřetovice  
**Dřevčice:** Dřevčice u Brandýsa nad Labem  
**Dřevhostice:** Dřevhostice  
**Dřínov:** Dřínov u Zlonic  
**Dřísy:** Dřísy  
**Dříteč:** Dříteč  
**Dříteň:** Chvalešovice, Záblatí  
**Dub:** Dub u Prachatic  
**Dub nad Moravou:** Dub nad Moravou  
**Dubá:** Deštná u Dubé, Dražejov u Dubé, Dubá  
**Dubenec:** Dubenec  
**Dubí:** Cínovec  
**Dubicko:** Dubicko  
**Dubičné:** Třebotovice  
**Dublovice:** Dublovice  
**Dubňany:** Dubňany  
**Dubné:** Dubné  
**Dubnice:** Dubnice pod Ralskem  
**Duchcov:** Duchcov  
**Dukovany:** Dukovany  
**Dušejov:** Dušejov  
**Dvakačovice:** Dvakačovice  
**Dvorce:** Dvorce u Bruntálu  
**Dvory:** Dvory u Nymburka  
**Dvory nad Lužnicí:** Dvory nad Lužnicí  
**Dvůr Králové nad Labem:** Dvůr Králové nad Labem, Lipnice u Dvora Králové, Sylvárov, Verdek, Žireč Ves  
**Dyjákovice:** Hrádek u Znojma  
**Dyjákovičky:** Dyjákovičky  
**Dyje:** Dyje

**Dymokury:** Dymokury, Svídnice u Dymokur  
**Dýšina:** Dýšina  
**Ejповice:** Ejповice  
**Erpužice:** Erpužice  
**Evaň:** Evaň  
**Frahelž:** Frahelž  
**Francova Lhota:** Francova Lhota  
**Františkov nad Ploučnicí:** Oldřichov nad Ploučnicí  
**Františkovy Lázně:** Horní Lomany  
**Frantoly:** Frantoly  
**Fryčovice:** Fryčovice  
**Frýdek:** Frýdek  
**Frýdek - Místek:** Chlebovice, Lískovec u Frýdku - Místku, Lysůvky, Místek, Skalice u Frýdku - Místku  
**Frýdlant:** Frýdlant  
**Frýdlant nad Ostravicí:** Frýdlant nad Ostravicí, Lubno  
**Frýdštejn:** Frýdštejn  
**Frymburk:** Frymburk  
**Fryšava pod Žakovou horou:** Fryšava pod Žakovou horou  
**Fryšták:** Fryšták  
**Fulnek:** Děrné, Dolejší Kunčice, Fulnek, Jerlochovice, Jestřabí u Fulneku, Jílovec, Lukavec u Bílovce, Slezské Vlčkovice  
**Golčův Jeníkov:** Golčův Jeníkov  
**Gruna:** Gruna  
**Grunta:** Grunta  
**Habartice:** Habartice u Frýdlantu  
**Habartov:** Habartov  
**Habrovany:** Habrovany  
**Habry:** Habry  
**Habří:** Kvítkovice u Lipí  
**Habřina:** Habřina  
**Háj ve Slezsku:** Chabičov ve Slezsku, Jilešovice, Lhota u Opavy, Smolkov  
**Háje nad Jizerou:** Rybnice  
**Hajnice:** Brusnice, Dolní Žďár  
**Halenkov:** Halenkov  
**Halenkovice:** Halenkovice  
**Halže:** Branka u Tachova, Halže  
**Hamr na Jezeře:** Břevniště pod Ralskem  
**Hamry:** Hamry na Šumavě  
**Hanušovice:** Hanušovice, Hynčice nad Moravou, Potůčník, Vysoké Žibřidovice  
**Harrachov:** Harrachov  
**Hartmanice:** Hartmanice I, Hartmanice II  
**Hartvíkovice:** Hartvíkovice  
**Hať:** Hať

**Havířov:** Bludovice, Prostřední Suchá, Šumbark  
**Havlíčková Borová:** Havlíčkova Borová  
**Havlíčkův Brod:** Havlíčkův Brod  
**Havlovice:** Havlovice  
**Havraň:** Havraň  
**Havraníky:** Havraníky  
**Hazlov:** Hazlov  
**Hejná:** Hejná  
**Hejnice:** Hejnice, Hejnice u Žamberka  
**Helvíkovice:** Helvíkovice  
**Herálec:** Herálec, Herálec na Moravě  
**Heraldice:** Heraldice  
**Heršpice:** Heršpice  
**Heřmaň:** Heřmaň  
**Heřmanice:** Heřmanice u Frýdlantu, Heřmanice u Vilémova  
**Heřmanice u Oder:** Véska u Oder  
**Heřmaničky:** Arnoštovice  
**Heřmánkovice:** Heřmánkovice  
**Heřmánky:** Heřmánky nad Odrou  
**Heřmanov:** Blankartice, Heřmanov, Heřmanov u Křižanova  
**Heřmanova Huť:** Horní Sekyřany  
**Heřmanovice:** Heřmanovice  
**Heřmanův Městec:** Heřmanův Městec  
**Hevlín:** Hevlín  
**Hladké Žitovice:** Hladké Žitovice  
**Hlasivo:** Hlasivo  
**Hlásná Třeboň:** Hlásná Třeboň  
**Hlásnice:** Hlásnice u Šternberka  
**Hlavatce:** Hlavatce  
**Hlavice:** Hlavice  
**Hlavnice:** Hlavnice  
**Hlavňovice:** Milínov  
**Hlína:** Hlína u Ivančic  
**Hlinka:** Hlinka  
**Hlinsko:** Hlinsko v Čechách, Chrudim u Hlinska  
**Hlízov:** Hlízov  
**Hlohovec:** Hlohovec  
**Hlohovice:** Hlohovice  
**Hlubočec:** Hlubočec  
**Hlubočky:** Hlubočky  
**Hluboká nad Vltavou:** Hluboká nad Vltavou, Kostelec, Purkarec  
**Hluboké Mašůvky:** Hluboké Mašůvky  
**Hluboš:** Hluboš  
**Hlučín:** Hlučín  
**Hlučov:** Hlučov

**Hluk:** Hluk  
**Hlušice:** Hlušice  
**Hlušovice:** Hlušovice  
**Hnanice:** Hnanice  
**Hnátnice:** Hnátnice  
**Hněvčeves:** Hněvčeves  
**Hněvkovice:** Hněvkovice u Ledče nad Sázavou  
**Hněvošice:** Hněvošice  
**Hněvotín:** Hněvotín  
**Hnojice:** Hnojice  
**Hnojník:** Hnojník  
**Hobšovice:** Hobšovice, Skúry  
**Hodějice:** Hodějice  
**Hodkovice nad Mohelkou:** Hodkovice nad Mohelkou  
**Hodonice:** Hodonice  
**Hodonín:** Hodonín  
**Hodslavice:** Hodslavice  
**Hojovice:** Hojovice  
**Holany:** Holany  
**Holčovice:** Dlouhá Ves, Holčovice  
**Holedeč:** Holedeč  
**Holešov:** Holešov  
**Holetín:** Holetín  
**Holice:** Holice v Čechách  
**Holín:** Holín, Horní Lochoy  
**Holohlavý:** Holohlavý  
**Holoubkov:** Holoubkov  
**Holovousy:** Holovousy v Podkrkonoší  
**Holubice:** Holubice, Holubice v Čechách  
**Homole u Panny:** Homole u Panny  
**Honbice:** Honbice  
**Hora Svaté Kateřiny:** Malý Háj  
**Hora Svatého Šebestiána:** Hora Svatého Šebestiána  
**Hora Svatého Václava:** Hora Svatého Václava  
**Horažďovice:** Horažďovice  
**Horka:** Horka u Chrudimí  
**Horka nad Moravou:** Horka nad Moravou  
**Horky nad Jizerou:** Horky nad Jizerou  
**Horní Bečva:** Horní Bečva  
**Horní Benešov:** Horní Benešov  
**Horní Beřkovice:** Horní Beřkovice  
**Horní Blatná:** Horní Blatná  
**Horní Bludovice:** Prostřední Bludovice  
**Horní Bojanovice:** Horní Bojanovice  
**Horní Branná:** Horní Branná, Valteřice v Krkonoších  
**Horní Brusnice:** Horní Brusnice

**Horní Břečkov:** Čížov, Horní Břečkov  
**Horní Bříza:** Horní Bříza  
**Horní Cerekev:** Horní Cerekev  
**Horní Čermná:** Horní Čermná  
**Horní Domaslavice:** Horní Domaslavice  
**Horní Dubenky:** Horní Dubenky  
**Horní Dubňany:** Horní Dubňany  
**Horní Dunajovice:** Horní Dunajovice  
**Horní Dvořiště:** Horní Dvořiště  
**Horní Habartice:** Horní Habartice  
**Horní Heřmanice:** Horní Heřmanice v Čechách  
**Horní Jelení:** Horní Jelení  
**Horní Jiřetín:** Horní Jiřetín  
**Horní Kounice:** Horní Kounice  
**Horní Kozolupy:** Horní Kozolupy, Slavice u Horních Kozolup  
**Horní Krupá:** Horní Krupá u Havlíčkova Brodu  
**Horní Kruty:** Bohouňovice, Horní Kruty  
**Horní Lhota:** Horní Lhota u Luhačovic, Horní Lhota u Ostravy  
**Horní Libchava:** Horní Libchava  
**Horní Loděnice:** Horní Loděnice  
**Horní Lomná:** Horní Lomná  
**Horní Maršov:** Maršov III  
**Horní Město:** Dobřečov, Rešov, Skály u Rýmařova, Stříbrné Hory  
**Horní Moštěnice:** Horní Moštěnice  
**Horní Němčí:** Horní Němčí  
**Horní Paseka:** Horní Paseka  
**Horní Pěna:** Horní Pěna  
**Horní Planá:** Horní Planá, Zvonková  
**Horní Počaply:** Horní Počaply  
**Horní Podluží:** Horní Podluží  
**Horní Police:** Horní Police  
**Horní Řasnice:** Horní Řasnice, Srbská  
**Horní Ředice:** Horní Ředice  
**Horní Slatina:** Horní Slatina  
**Horní Slavkov:** Horní Slavkov  
**Horní Slivno:** Horní Slivno  
**Horní Smržov:** Horní Smržov  
**Horní Stropnice:** Dobrá Voda u Horní Stropnice, Hojná Voda, Horní Stropnice, Rychnov u Nových Hradů  
**Horní Studénky:** Horní Studénky  
**Horní Suchá:** Horní Suchá  
**Horní Štěpánov:** Horní Štěpánov  
**Horní Třešňovec:** Horní Třešňovec  
**Horní Újezd:** Horní Újezd  
**Horní Věstonice:** Horní Věstonice  
**Horní Vilémovice:** Horní Vilémovice

**Horní Vltavice:** Horní Vltavice  
**Horní Životice:** Horní Životice  
**Horní Žukov:** Horní Žukov  
**Horšice:** Horšice  
**Horšovský Týn:** Horšovský Týn, Tasnovice  
**Hory:** Hory u Jenišova  
**Hořátev:** Hořátev  
**Hořepník:** Hořepník  
**Hořesedly:** Hořesedly  
**Hořešovice:** Hořešovice  
**Hořice:** Hořice v Podkrkonoší  
**Hořice na Šumavě:** Hořice na Šumavě  
**Hoříčky:** Hoříčky  
**Hořín:** Hořín, Vrbno u Mělníka  
**Hořiněves:** Hořiněves, Žiželeves  
**Hořovice:** Velká Víška  
**Hořovičky:** Hokov, Hořovičky, Vrbice u Hořoviček  
**Hosín:** Hosín  
**Hospozín:** Hospozín  
**Hostěradice:** Hostěradice na Moravě  
**Hostím:** Hostím  
**Hostín u Vojkovic:** Hostín u Vojkovic  
**Hostivice:** Hostivice, Litovice  
**Hostokryje:** Senomaty  
**Hostomice:** Hostomice pod Brdy  
**Hostouň:** Hostouň u Horšovského Týna, Hostouň u Prahy, Mělnice  
**Hostovice:** Hostovice u Pardubic  
**Hošťálková:** Hošťálková  
**Hošťálkovo:** Hošťálkovo  
**Hošťalovice:** Hošťalovice  
**Hoštejn:** Hoštejn  
**Hoštice:** Hoštice u Litenčic, Hoštice u Volyně  
**Hoštice - Heroltice:** Hoštice  
**Hoštka:** Hoštka u Roudnice nad Labem, Malešov u Hoštky  
**Hoštka:** Hoštka, Pořejov  
**Hovězí:** Hovězí  
**Hovorany:** Hovorany  
**Hraběšice:** Hraběšice  
**Hrabětice:** Hrabětice  
**Hrabišín:** Hrabišín  
**Hrabová:** Hrabová u Dubicka  
**Hrabyně:** Hrabyně  
**Hradčany:** Hradčany u Žehuně  
**Hradčovice:** Hradčovice  
**Hradec:** Hradec u Stoda

**Hradec Králové:** Hradec Králové, Kluky, Kukleny, Malšova Lhota, Nový Hradec Králové, Plotičtět nad Labem, Pouchov, Svinary, Třebeš  
**Hradec nad Moravicí:** Hradec nad Moravicí, Jakubčovice  
**Hradec nad Svitavou:** Horní Hynčína, Hradec nad Svitavou  
**Hradečno:** Hradečno  
**Hrádek:** Dyjákovice, Hrádek, Tedražice, Zbynice  
**Hrádek nad Nisou:** Dolní Suchá u Chotyně, Donín u Hrádku nad Nisou, Hrádek nad Nisou, Václavice u Hrádku nad Nisou  
**Hradešice:** Hradešice  
**Hradešín:** Hradešín  
**Hradiště:** Bezděkov u Kasejovic, Bražec u Hradiště, Radošov u Hradiště  
**Hradištiko:** Hradištiko u Sadske  
**Hranice:** Drahotuše, Hranice, Středolesí  
**Hranice u Aše:** Hranice u Aše  
**Hraničné Petrovice:** Hraničné Petrovice  
**Hrčava:** Hrčava  
**Hrdibořice:** Hrdibořice  
**Hrob:** Hrob  
**Hrobčice:** Hrbočice, Chouč, Mrzlice, Mukov  
**Hrochův Týnec:** Hrochův Týnec  
**Hromnice:** Hromnice, Kostelec u Nadryb, Planá u Nynic, Žichlice u Hromnic  
**Hronov:** Hronov, Rokytník  
**Hrotovice:** Hrotovice  
**Hroubovice:** Hroubovice  
**Hroznětín:** Hroznětín  
**Hroznová Lhota:** Hroznová Lhota  
**Hrubá Skála:** Hrubá Skála  
**Hrubá Vrbka:** Hrubá Vrbka  
**Hrubčice:** Hrubčice  
**Hrubý Jeseník:** Hrubý Jeseník  
**Hrusice:** Hrusice  
**Hruška:** Hruška  
**Hrušky:** Hrušky  
**Hrušová:** Hrušová  
**Hrušovany:** Hrušovany u Chomutova  
**Hrušovany nad Jevišovkou:** Hrušovany nad Jevišovkou  
**Hrušovany u Brna:** Hrušovany u Brna  
**Hřebeč:** Hřebeč  
**Hředle:** Hředle  
**Hřensko:** Mezná u Hřenska  
**Hříměždice:** Hříměždice  
**Hříškov:** Hříškov  
**Hřivice:** Hřivice  
**Hudlice:** Hudlice  
**Hukvaldy:** Rychaltice, Sklenov

**Hulín:** Hulín, Chrásfany u Hulína, Záhlnice  
**Humpolec:** Humpolec  
**Huntířov:** Huntířov u Děčína, Stará Oleška  
**Hůrky:** Hůrky u Rokycan  
**Husinec:** Husinec  
**Huslenky:** Huslenky  
**Hustopeče:** Hustopeče u Brna  
**Hustopeče nad Bečvou:** Hustopeče nad Bečvou  
**Huštěnovice:** Huštěnovice  
**Hutisko - Solanec:** Solanec pod Soláněm  
**Huzová:** Huzová, Veveří u Huzové  
**Hvězdlice:** Staré Hvězdlice  
**Hvozď:** Hvozď, Hvozď u Konice, Hvozď u Manětína  
**Hvozdec:** Hvozdec  
**Hvozdná:** Hvozdná  
**Hvozdnice:** Hvozdnice  
**Hvoždany:** Hvoždany  
**Hybrálec:** Hybrálec  
**Hynčína:** Hynčína  
**Hýskov:** Hýskov  
**Chabařovice:** Chabařovice, Roudníky  
**Chanovice:** Chanovice  
**Charváty:** Charváty  
**Cheb:** Dolní Pelhřimov, Dřenice u Chebu, Hradiště u Chebu, Starý Hrozňatov  
**Chelčice:** Chelčice  
**Cheznovice:** Cheznovice  
**Chleby:** Chleby  
**Chleny:** Chleny  
**Chlístov:** Chlístov  
**Chlístovice:** Chlístovice, Kralice  
**Chlum:** Drchlava, Chlum nad Jihlavou, Chlum u Dubé  
**Chlum Svaté Maří:** Chlum Svaté Maří  
**Chlum u Třeboně:** Chlum u Třeboně, Lutová  
**Chlumčany:** Chlumčany u Loun, Chlumčany u Přeštic  
**Chlumec:** Chlumec u Chabařovic  
**Chlumec nad Cidlinou:** Chlumec nad Cidlinou, Lučice u Chlumce nad Cidlinou  
**Chlumín:** Chlumín  
**Chmelík:** Chmelík  
**Choceň:** Choceň  
**Chocenice:** Jarov u Blovic, Zhůř  
**Chocerady:** Chocerady  
**Chodouny:** Lounky  
**Chodov:** Dolní Chodov  
**Chodová Planá:** Boněnov, Chodová Planá, Michalovy Hory, Pístov  
**Chodovlice:** Chodovlice

**Chodský Újezd:** Chodský Újezd, Nahý Újezdec  
**Cholenice:** Cholenice  
**Cholina:** Cholina  
**Choltice:** Choltice  
**Chomle:** Chomle  
**Chomutice:** Chomutice  
**Chomutov:** Chomutov I, Chomutov II  
**Chornice:** Chornice  
**Chorušice:** Chorušice  
**Choryně:** Choryně  
**Chotěboř:** Chotěboř, Střížov u Chotěboře  
**Chotěbuz:** Chotěbuz, Zpupná Lhota  
**Choteč:** Choteč u Lázní Bělohradu, Choteč u Prahy  
**Chotěšice:** Chotěšice, Nouzov u Dymokur  
**Chotěšov:** Chotěšov, Chotěšov u Vrbičan  
**Chotětov:** Chotětov  
**Chotěvice:** Chotěvice, Chotěvice  
**Chotíkov:** Chotíkov  
**Chotilsko:** Křeničná  
**Chotiněves:** Chotiměř  
**Chotovice:** Chotovice u Nového Boru  
**Choťovice:** Choťovice  
**Chotoviny:** Chotoviny  
**Chotusice:** Chotusice  
**Chotutice:** Chotutice  
**Chotyně:** Chotyně  
**Chotýšany:** Chotýšany  
**Choustník:** Choustník  
**Choustníkovo Hradiště:** Choustníkovo Hradiště  
**Chožov:** Chožov, Mnichovský Týnec, Třtěno  
**Chrast:** Chrast  
**Chrásf:** Chrásf u Poříčan  
**Chrastava:** Chrastava I  
**Chrastavec:** Chrastavec  
**Chrásfany:** Bylany u Českého Brodu, Chotouň, Chrásfany u Rakovníka, Chrásfany u Týna nad Vltavou  
**Chrašfice:** Chrašfice  
**Chromeč:** Chromeč  
**Chropyně:** Chropyně, Plešovec  
**Chroustov:** Chroustov  
**Chroustovice:** Chroustovice  
**Chrtník:** Chrtník  
**Chrudim:** Chrudim, Topol  
**Chržín:** Chržín  
**Chřenovice:** Chřenovice

**Chřibská:** Dolní Chřibská, Horní Chřibská

**Chříč:** Chříč

**Chudčice:** Chudčice

**Chudnice:** Chudnice

**Chudenín:** Fleky, Hadrava

**Chudrov:** Žežice u Chudrova

**Chuchelna:** Chuchelna, Lhota Komárov

**Chuchelná:** Chuchelná

**Chvalatice:** Chvalatice

**Chvalčov:** Chvalčov

**Chvaleč:** Chvaleč

**Chválenice:** Chválenice

**Chvaletice:** Chvaletice

**Chvalkovice:** Chvalkovice, Chvalkovice v Čechách, Velká Bukovina u Chvalkovic

**Chvalnov - Lísky:** Chvalnov

**Chvalovice:** Chvalovice

**Chvalšiny:** Chvalšiny

**Chvatěruby:** Chvatěruby

**Chyjice:** Bystřice

**Chyňava:** Chyňava

**Chýně:** Úhonice

**Chýnov:** Chýnov u Tábora

**Chýše:** Podštěly

**Chyšky:** Chyšky

**Chýšť:** Chýšť

**Ivaň:** Ivaň, Ivaň na Hané

**Ivančice:** Budkovice, Ivančice, Kounické Předměstí, Řeznovice

**Ivanovice na Hané:** Chvalkovice na Hané, Ivanovice na Hané

**Jabkenice:** Jabkenice

**Jablonec nad Jizerou:** Jablonec nad Jizerou

**Jablonec nad Nisou:** Jablonec nad Nisou, Jablonecké Paseky, Kokonín, Proseč nad Jizerou, Rýnovice, Vrkoslavice

**Jablonné nad Orlicí:** Jablonné nad Orlicí

**Jablonné v Podještědí:** Heřmanice v Podještědí, Jablonné v Podještědí, Markvartice v Podještědí, Petrovice v Lužických horách

**Jablůnka:** Jablůnka

**Jablunkov:** Jablunkov

**Jáchymov:** Jáchymov

**Jakartovice:** Bohdanovice, Deštné, Jakartovice

**Jakubov u Moravských Budějovic:** Jakubov u Mor. Budějovic

**Jakubovice:** Jakubovice u Šumperka

**Jalubí:** Jalubí

**Jamné:** Jamné u Jihlavy

**Jamné nad Orlicí:** Jamné nad Orlicí

**Jamolice:** Jamolice

**Jámy:** Jámy

**Jankov:** Čestín u Jankova, Jankov

**Jankovice:** Jankovice u Uherského Hradiště

**Janov:** Janov, Janov u Hřenska, Janov u Krnova, Tis

**Janov nad Nisou:** Janov nad Nisou, Loučná nad Nisou

**Janovice:** Janovice u Frýdku - Místku

**Janovice nad Úhlavou:** Hvizdalka, Janovice nad Úhlavou

**Janovice v Podještědí:** Janovice v Podještědí

**Janův Důl:** Janův Důl

**Jarohněvice:** Jarohněvice

**Jaroměř:** Jaroměř, Jezbiny, Semonice, Starý Ples

**Jaroměřice:** Jaroměřice

**Jaroměřice nad Rokytou:** Jaroměřice nad Rokytou

**Jaroslavice:** Jaroslavice

**Jarošov:** Jarošov u Litomyšle

**Jarošov nad Nežárkou:** Jarošov nad Nežárkou

**Jarov:** Jarov

**Jasenná:** Jasenná, Jasenná na Moravě

**Javorná na Šumavě:** Javorná na Šumavě

**Javornice:** Javornice

**Javorník:** Bílý potok, Javorník nad Veličkou, Javorník - ves, Travná u Javorníka, Zálesí u Javorníka

**Jedlí:** Jedlí

**Jedlová:** Jedlová u Poličky

**Jedomělice:** Jedomělice

**Jedousov:** Jedousov

**Jedovnice:** Jedovnice

**Jemnice:** Jemnice

**Jeníkov:** Jeníkov u Duchcova, Jeníkov u Hlinska

**Jeníkovice:** Jeníkovice u Hradce Králové, Jeníkovice u Choltic

**Jenišov:** Jenišov

**Jenišovice:** Jenišovice u Chrudimi, Jenišovice u Jablonce nad Nisou

**Jeřice:** Jeřice

**Jeřišno:** Jeřišno

**Jeřmanice:** Jeřmanice

**Jesenec:** Jesenec

**Jesenice:** Jesenice u Prahy, Jesenice u Rakovníka, Jesenice u Sedlčan, Osnice

**Jeseník:** Bukovice u Jeseníka, Jeseník

**Jeseník nad Odrou:** Jeseník nad Odrou

**Jesenný:** Jesenný

**Jestřabí Lhota:** Jestřabí Lhota

**Jestřabí v Krkonoších:** Jestřabí v Krkonoších, Křížlice

**Jestřebí:** Jestřebí u České Lípy, Pavlovice u Jestřebí, Pobučí

**Jetřichovice:** Jetřichovice u Děčína, Vysoká Lípa

**Jevany:** Jevany

**Jevíčko:** Jevíčko - předměstí

**Jevišovice:** Jevišovice

**Jevišovka:** Jevišovka

**Jezbořice:** Jezbořice

**Jezernice:** Jezernice

**Jezeřany - Maršovice:** Jezeřany, Maršovice

**Ježkovice:** Ježkovice na Moravě

**Ježov:** Ježov, Ježov nad Želivkou

**Jičín:** Jičín, Popovice u Jičína, Robousy

**Jičíněves:** Dolany u Chyjic, Žitěhín

**Jihlava:** Jihlava

**Jíkev:** Jíkev

**Jilemnice:** Jilemnice

**Jílové:** Jílové u Děčína, Modrá u Děčína

**Jílové u Držkova:** Jílové u Držkova

**Jílové u Prahy:** Jílové u Prahy

**Jílovice:** Jílovice u Trhových Svinů

**Jíloviště:** Jíloviště

**Jimlín:** Jimlín, Zeměchy u Loun

**Jimramov:** Jimramov, Ubušín

**Jince:** Jince

**Jindřichov:** Habartice u Jindřichova, Jindřichov u Hranic, Jindřichov ve Slezsku, Nové Losiny, Pekařov, Pusté Žibřidovice

**Jindřichovice:** Jindřichovice v Krušných horách

**Jindřichovice pod Smrkem:** Jindřichovice pod Smrkem

**Jindřichův Hradec:** Jindřichův Hradec

**Jinín:** Jinín

**Jinolice:** Jinolice

**Jinošov:** Jinošov

**Jirkov:** Březenec, Jirkov

**Jirny:** Jirny

**Jiřetín pod Bukovou:** Jiřetín pod Bukovou

**Jiřetín pod Jedlovou:** Jiřetín pod Jedlovou

**Jiřice:** Jiřice, Jiřice u Humpolce

**Jiřice u Miroslavi:** Jiřice u Miroslavi

**Jiříkov:** Filipov u Jiříkova, Jiříkov, Kněžpole, Sovinec, Těchanov

**Jistebnice:** Jistebnice

**Jistebník:** Jistebník

**Jivina:** Jivina

**Jívka:** Horní Verněřovice, Janovice u Trutnova

**Jívová:** Jívová

**Josefov:** Josefov u Hodonína

**Josefův Důl:** Josefův Důl u Jablonce nad Nisou, Karlov u Josefova Dolu

**Kacákova Lhota:** Kacákova Lhota

**Kacanovy:** Kacanovy

**Kácov:** Kácov

**Kačice:** Kačice  
**Kadaň:** Kadaň  
**Kadlín:** Kadlín  
**Kadov:** Kadov u Blatné  
**Kájov:** Kladné  
**Kalek:** Kalek  
**Kaliště:** Kaliště  
**Kamberk:** Kamberk  
**Kámen:** Kámen  
**Kamenec u Poličky:** Kamenec u Poličky  
**Kamenice:** Kamenice u Jihlavy, Těptín  
**Kamenice nad Lipou:** Kamenice nad Lipou  
**Kamenický Šenov:** Kamenický Šenov, Prácheň  
**Kameničky:** Kameničky  
**Kameničná:** Kameničná  
**Kamenná Horka:** Moravská Kamenná Horka  
**Kamenné Žehrovice:** Kamenné Žehrovice  
**Kamenný Přívoz:** Hostěradice, Kamenný Přívoz  
**Kamenný Újezd:** Kamenný Újezd, Kamenný Újezd u Rokycan  
**Kamýk nad Vltavou:** Kamýk nad Vltavou  
**Kaňovice:** Ludkovice  
**Kaplice:** Blansko u Kaplice, Kaplice  
**Káranice:** Káranice  
**Kardašova Řečice:** Kardašova Řečice  
**Karle:** Karle  
**Karlík:** Karlík  
**Karlín:** Karlín na Moravě  
**Karlovice:** Karlovice, Karlovice ve Slezsku  
**Karlovy Vary:** Doubí u Karlových Var, Karlovy Vary, Olšová Vrata, Počerny, Rybáře, Stará Role  
**Karlštejn:** Budňany  
**Karviná:** Dolní Marklovice, Karviná - Doly, Karviná - město, Louky nad Olší, Ráj  
**Kasejovice:** Kasejovice  
**Kašava:** Kašava  
**Kašperské Hory:** Kašperské Hory  
**Kateřinice:** Kateřinice u Vsetína  
**Katovice:** Katovice  
**Katusice:** Katusice  
**Kaznějov:** Kaznějov  
**Kbel:** Kbel u Přeštic, Kbel u Ratboře  
**Kbelnice:** Kbelnice u Jičína  
**Kdousov:** Kdousov  
**Kdyně:** Kdyně  
**Keblice:** Keblice

**Keblov:** Keblov  
**Kelč:** Kelč - Staré město  
**Kelčany:** Kelčany  
**Kestřany:** Staré Kestřany  
**Ketkovice:** Ketkovice  
**Kladky:** Kladky  
**Kladno:** Dubí u Kladna, Hnidousy, Kladno, Rozdělov, Vrapice  
**Kladruby:** Hřešihlavy, Kladruby u Stříbra  
**Kladruby nad Labem:** Kladruby nad Labem, Kolesa  
**Klamoš:** Klamoš  
**Klapý:** Klapý  
**Kláster Hradiště nad Jizerou:** Klášter Hradiště nad Jizerou  
**Kláštepec nad Ohří:** Klášterec nad Ohří, Mikulovice u Verněřova  
**Kláštepec nad Orlicí:** Klášterec nad Orlicí  
**Klásterská Lhota:** Klásterská Lhota  
**Klatovy:** Habartice u Obytců, Klatovy, Křištín, Kydliny, Luby  
**Klecany:** Klecany  
**Klenčí pod Čerchovem:** Klenčí pod Čerchovem  
**Klenovice na Hané:** Klenovice na Hané  
**Klentnice:** Klentnice  
**Klimkovice:** Klimkovice  
**Klíneč:** Klíneč  
**Klobouky u Brna:** Klobouky u Brna  
**Klobuky:** Klobouky, Páleček  
**Klokočí:** Klokočí  
**Klokočná:** Klokočná  
**Klokočov:** Klokočov  
**Klopina:** Klopina, Veleboř  
**Klopotovice:** Klopotovice  
**Klučenice:** Klučenice  
**Klučov:** Klučov u Českého Brodu, Lstiboř, Skramníky  
**Kluky:** Kluky u Čáslavi, Kluky u Písku, Nová Lhota  
**Kly:** Záboří u Kel  
**Kmetiněves:** Kmetiněves  
**Kněždub:** Kněždub  
**Kněžves:** Kněžves u Prahy, Kněžves u Rakovníka  
**Kněžice:** Kněžice u Městce Králové, Kněžice u Třebíče  
**Kněžmost:** Kněžmost, Násedlnice  
**Knínice u Boskovic:** Knínice u Boskovic  
**Knovíz:** Knovíz  
**Koberovy:** Koberovy, Vráť  
**Kobeřice:** Kobeřice ve Slezsku  
**Kobeřice u Brna:** Kobeřice u Brna  
**Koblov:** Koblov  
**Kobylá nad Vidnavkou:** Kobylá

**Kobylí:** Kobylí na Moravě  
**Kobylice:** Kobylice  
**Kobylnice:** Kobylnice u Brna  
**Kocbeře:** Kocbeře  
**Koclířov:** Koclířov  
**Kočí:** Kočí  
**Kočín:** Kočín u Kralovic  
**Kohoutov:** Kohoutov  
**Kojatice:** Velký Újezd u Kojatic  
**Kojetice:** Kojetice u Prahy  
**Kojetín:** Kojetín, Kovalovice u Kojetína  
**Kojice:** Kojice  
**Kokašice:** Čeliv  
**Kokory:** Kokory  
**Kokořín:** Šemanovice  
**Kolaje:** Vlkov pod Oškobrhem  
**Koldín:** Koldín  
**Koleč:** Koleč  
**Kolešov:** Kolešovice  
**Kolín:** Kolín, Sendražice u Kolína, Zibohlava  
**Kolinec:** Kolinec, Mlázovy  
**Koloveč:** Koloveč  
**Kolšov:** Kolšov  
**Komárno:** Komárno  
**Komňa:** Komňa  
**Komorní Lhotka:** Komorní Lhotka  
**Koňákov:** Koňákov  
**Konárovice:** Konárovice  
**Kondrac:** Kondrac  
**Konecchlumí:** Konecchlumí  
**Koněprusy:** Koněprusy  
**Koněšín:** Koněšín  
**Konice:** Konice  
**Konojedy:** Konojedy  
**Konstantinovy Lázně:** Okrouhlé Hradiště  
**Kopidlno:** Drahoraz, Kopidlno, Mlýnec u Kopidlna  
**Kopřivná:** Kopřivná  
**Kopřivnice:** Kopřivnice, Mniší, Větrkovice u Lubiny, Vlčovice  
**Korolupy:** Korolupy  
**Koryčany:** Jestřabice, Koryčany  
**Koryta:** Koryta  
**Korytná:** Korytná  
**Kořenov:** Polubný, Píchovice u Kořenova  
**Kosice:** Kosice  
**Kosičky:** Kosičky

**Kosmonosy:** Horní Stakory, Kosmonosy  
**Kosov:** Kosova Hora  
**Kostelany:** Kostelany  
**Kostelany nad Moravou:** Kostelany nad Moravou  
**Kostelec:** Kostelec u Jihlavy, Kostelec u Kyjova, Kostelec u Stříbra  
**Kostelec na Hané:** Kostelec na Hané  
**Kostelec nad Černými Lesy:** Kostelec nad Černými Lesy  
**Kostelec nad Labem:** Kostelec nad Labem  
**Kostelec nad Orlicí:** Kostelec nad Orlicí  
**Kostelec nad Vltavou:** Kostelec nad Vltavou  
**Kostelec u Heřmanova Městce:** Kostelec u Heřmanova Městce  
**Kostelec u Holešova:** Kostelec u Holešova  
**Kostelec u Křížků:** Kostelec u Křížků  
**Kostelní Hlavno:** Kostelní Hlavno  
**Kostelní Lhota:** Kostelní Lhota  
**Kostelní Myslová:** Kostelní Myslová  
**Kostelní Radouň:** Kostelní Radouň  
**Kostelní Vydří:** Kostelní Vydří  
**Kostěnice:** Kostěnice  
**Kostice:** Kostice  
**Kostomlaty nad Labem:** Kostomlaty nad Labem  
**Kostomlaty pod Milešovkou:** Kostomlaty pod Milešovkou  
**Kostomlaty pod Řípem:** Kostomlaty pod Řípem  
**Košařiska:** Košařiska  
**Košetice:** Košetice  
**Košice:** Košice u Nepoměřic, Košice u Soběslavi  
**Košťálov:** Čikvásy, Košťálov, Kundratice  
**Košťany:** Košťany  
**Koštice:** Koštice  
**Kounice:** Kounice  
**Kounov:** Kounov u Rakovníka  
**Kouřim:** Kouřim  
**Kout na Šumavě:** Kout na Šumavě  
**Kouty:** Kouty u Poděbrad  
**Koválovice - Osíčany:** Koválovice u Tištiny  
**Kováň:** Kováň  
**Kovanec:** Kovanec  
**Kovanice:** Kovanice  
**Kovářov:** Kovářov, Zahořany  
**Kovářská:** Kovářská  
**Kozlovice:** Kozlovice  
**Kozly:** Kozly u Loun  
**Kozmice:** Kozmice, Kozmice u Benešova  
**Kozojedy:** Kozojedy u Kostelce nad Černými Lesy, Kozojedy u Kralovic, Kozojedy u Žlunic, Robčice  
**Kozojídky:** Kozojídky

**Kozolupy:** Kozolupy u Plzně  
**Kožichovice:** Kožichovice  
**Kožlany:** Hedčany, Kožlany  
**Kožlí:** Kožlí  
**Kožušice:** Kožušice  
**Krabčice:** Krabčice u Roudnice nad Labem  
**Krahulov:** Krahulov  
**Krajková:** Krajková  
**Krakovany:** Krakovany  
**Kralice na Hané:** Kralice na Hané  
**Kralice nad Oslavou:** Kralice nad Oslavou  
**Králíky:** Červený Potok, Dolní Bořkovice, Dolní Hedeč, Dolní Lipka, Heřmanice u Králík, Horní Lipka, Chmelovice, Králíky, Podolíby, Prostřední Lipka  
**Králova Lhota:** Králova Lhota u Českého Meziříčí  
**Královec:** Královec  
**Kralovice:** Kralovice u Rakovníka  
**Královské Poříčí:** Královské Poříčí  
**Kralupy nad Vltavou:** Kralupy nad Vltavou, Minice u Kralup nad Vltavou, Změchy u Kralup nad Vltavou  
**Králův Dvůr:** Počaply  
**Kraselov:** Kraselov  
**Krásensko:** Krásensko  
**Kraslice:** Kostelní, Kraslice, Liboc u Kraslic, Tisová u Kraslic  
**Krásná Hora:** Krásná Hora  
**Krásná Hora nad Vltavou:** Krásná Hora nad Vltavou  
**Krásná Lípa:** Krásná Lípa, Krásný Buk, Vlčí Hora  
**Krásné:** Krásné nad Svratkou  
**Krásné Údolí:** Krásné Údolí  
**Krásno:** Krásno nad Teplou  
**Krásný Dvůr:** Krásný Dvůr  
**Krásný Les:** Krásný Les, Krásný Les u Frýdlantu, Rokle  
**Krasnice:** Krasnice  
**Krasov:** Krasov  
**Krašovice:** Krašovice u Plzně  
**Kratonohy:** Kratonohy  
**Kravaře:** Kravaře, Kravaře ve Slezsku  
**Kravsko:** Kravsko  
**Krčmaň:** Krčmaň  
**Krhanice:** Krhanice  
**Krhov:** Krhov u Hrotovic  
**Krhovice:** Krhovice  
**Krchleby:** Krchleby u Čáslavi, Krchleby u Nymburka  
**Krmelín:** Krmelín  
**Krnov:** Krásné Loučky, Krnov - Horní Předměstí, Opavské Předměstí  
**Krnsko:** Krnsko, Řehnice

**Kroměříž:** Bílany, Drahov u Jarohněvic, Hradisko, Kroměříž, Těšnovice, Trávník, Zlámanka  
**Krompach:** Krompach  
**Kropáčova Vrutice:** Krpy, Sušno  
**Kroučová:** Kroučová  
**Krouna:** Františky, Krouna, Rychnov  
**Krsy:** Krsy  
**Krty:** Krty  
**Krucemburk:** Krucemburk  
**Kruh:** Kruh  
**Krumsín:** Krumsín  
**Krumvíř:** Krumvíř  
**Krupá:** Krupá  
**Krupka:** Bohosudov, Horní Krupka, Krupka  
**Krušovice:** Krušovice  
**Kružberk:** Staré Lublice  
**Kryry:** Běsno, Kryry, Stebno u Petrohradu, Strojetic u Podbořan  
**Kryštofovo Údolí:** Kryštofovo Údolí  
**Kryštofovy Hamry:** Černý Potok, Kryštofovy Hamry  
**Křeč:** Křeč  
**Křečhoř:** Křečhoř  
**Křečkov:** Křečkov  
**Křečovice:** Křečovice u Neveklova  
**Křelov - Bruchotín:** Křelov  
**Křemže:** Křemže  
**Křenov:** Křenov  
**Křenovice:** Křenovice u Kojetína, Křenovice u Slavkova  
**Křepice:** Křepice u Hustopečí  
**Křesetice:** Křesetice  
**Křesín:** Křesín, Levousy  
**Křešice:** Křešice u Litoměřic, Zahořany u Litoměřic  
**Křešín:** Křešín u Pacova  
**Křetín:** Křetín  
**Křičeň:** Křičeň  
**Křídlovky:** Křídlovky  
**Křimov:** Křimov  
**Křinec:** Bošín, Křinec  
**Křišťanov:** Křišťanov  
**Křišťanovice:** Křišťanovice  
**Křivoklát:** Křivoklát  
**Křivsoudov:** Křivsoudov  
**Křižánky:** České Milovy, Moravské Křižánky  
**Křižanov:** Křižanov  
**Křižanovice:** Křižanovice u Bučovic  
**Křižany:** Křižany, Žibřidice  
**Křížkový Újezdec:** Křížkový Újezdec

**Křižovatka:** Křižovatka  
**Křoví:** Křoví  
**Křtiny:** Křtiny  
**Kšely:** Kšely  
**Kšice:** Kšice  
**Ktiš:** Ktiš  
**Kublov:** Kublov  
**Kubšice:** Kubšice  
**Kučerov:** Kučerov  
**Kuchařovice:** Kuchařovice  
**Kujavy:** Kujavy  
**Kuks:** Kuks  
**Kulířov:** Kulířov  
**Kunčice:** Kunčice u Nechanic  
**Kunčice nad Labem:** Kunčice nad Labem  
**Kunčice pod Ondřejníkem:** Kunčice pod Ondřejníkem  
**Kunčičky:** Kunčičky  
**Kunčina:** Kunčina, Nová Ves u Moravské Třebové  
**Kunětice:** Kunětice  
**Kunice:** Kunice u Říčan  
**Kunín:** Kunín  
**Kunkovice:** Kunkovice u Litenčic  
**Kunovice:** Kunovice, Kunovice u Uherského Hradiště  
**Kunratice:** Kunratice u Frýdlantu  
**Kunratice u Cvikova:** Kunratice u Cvikova  
**Kunštát:** Kunštát na Moravě  
**Kunvald:** Kunvald  
**Kunžak:** Kunžak, Valtínov  
**Kupařovice:** Kupařovice  
**Kurdějov:** Kurdějov  
**Kurovice:** Kurovice  
**Kuřim:** Kuřim  
**Kuřimská Nová Ves:** Kuřimská Nová Ves  
**Kutná Hora:** Kaňk, Kutná Hora, Malín, Sedlec u Kutné Hory  
**Kuželov:** Kuželov  
**Kvasice:** Kvasice  
**Kvášňovice:** Kvášňovice  
**Květná:** Květná  
**Květov:** Květov  
**Kvíčovice:** Kvíčovice  
**Kvílice:** Kvílice  
**Kvítkov:** Kvítkov u České Lípy  
**Kyjov:** Bohuslavice u Kyjova, Boršov u Kyjova, Netčice u Kyjova  
**Kyjovice:** Kyjovice ve Slezsku  
**Kynšperk nad Ohří:** Kynšperk nad Ohří

**Kyselka:** Radošov u Kyselky  
**Kyselovice:** Kyselovice  
**Kytín:** Kytín  
**Kytlice:** Falknov, Kytlické Mlýny  
**Labská Stráň:** Labská Stráň  
**Labské Chřčice:** Labské Chřčice  
**Lačnov:** Lačnov  
**Lampertice:** Lampertice  
**Lančov:** Starý Petřín  
**Lánov:** Dolní Lánov, Prostřední Lánov  
**Lanškroun:** Lanškroun  
**Lány:** Vašírov  
**Lanžhot:** Lanžhot  
**Lanžov:** Lanžov  
**Laškov:** Laškov  
**Lázně Bělohrad:** Brtev, Horní Nová Ves, Hřídec, Lázně Bělohrad  
**Lázně Bohdaneč:** Lázně Bohdaneč  
**Lázně Kynžvart:** Lázně Kynžvart  
**Lázně Libverda:** Lázně Libverda  
**Lázně Toušeň:** Lázně Toušeň  
**Lazníky:** Lazníky  
**Lažánky:** Lažánky u Veverské Bítýšky  
**Lažiště:** Lažiště  
**Ledce:** Klášter nad Dědinou, Ledce, Ledce u Kladna, Ledce u Mladé Boleslavi, Ledce u Plzně  
**Ledčice:** Ledčice  
**Ledeč nad Sázavou:** Ledec nad Sázavou, Vrbka u Ledče nad Sázavou  
**Ledenice:** Ledenice  
**Lednice:** Lednice na Moravě, Nejde u Lednice  
**Ledvice:** Ledvice  
**Lechovice:** Lechovice  
**Lejšovka:** Lejšovka  
**Lelekovice:** Lelekovice  
**Lenešice:** Lenešice  
**Leskovec:** Leskovec  
**Leskovec nad Moravicí:** Leskovec nad Moravicí  
**Lesná:** Jedlina, Lesná u Tachova, Lesná u Znojma  
**Lesnice:** Lesnice  
**Lestkov:** Domaslav, Lestkov  
**Lešany:** Lešany u Prostějova  
**Lešná:** Lešná  
**Leština:** Leština, Leština u Zábřeha, Podhořany u Nových Hradů  
**Letiny:** Letiny  
**Letohrad:** Červená, Kunčice u Letohradu, Letohrad, Orlice  
**Letonice:** Letonice

**Letovice:** Dolní Smržov, Kochov, Letovice  
**Levín:** Levín u Litoměřic  
**Levínská Olešnice:** Levínská Olešnice, Žďár  
**Lhenice:** Lhenice  
**Lhota:** Lhota u Zlína  
**Lhota pod Libčany:** Lhota pod Libčany  
**Lhota pod Radčem:** Lhota pod Radčem  
**Lhota Rapotina:** Lhota Rapotina  
**Lhota u Vsetína:** Lhota u Vsetína  
**Lhotka:** Lhotka u Frýdku - Místku, Lhotka u Mělníka  
**Lhotka u Litultovic:** Lhotka u Litultovic  
**Lhůta:** Lhůta u Tymákova  
**Libá:** Libá  
**Libáň:** Libáň, Psinice, Zliv u Libáně  
**Libavá:** Slavkov u Města Libavá  
**Libčany:** Libčany, Rasochy  
**Libčeves:** Libčeves  
**Libčice nad Vltavou:** Libčice nad Vltavou  
**Libecina:** Libecina  
**Libědice:** Libědice  
**Liběchov:** Liběchov  
**Libějovice:** Nestanice  
**Libenice:** Libenice  
**Liberec:** Horní Růžodol, Liberec, Machnín, Radčice u Krásné Studánky, Rudolfov, Ruprechtice, Starý Harcov, Stráž nad Nisou, Vesec u Liberce, Vratislavice nad Nisou  
**Liberk:** Liberk, Velký Uhřínov  
**Libeř:** Libeř  
**Liběšice:** Liběšice u Litoměřic, Liběšice u Žatce, Soběnice  
**Libeznice:** Libeznice  
**Libchavy:** Dolní Libchavy  
**Libice nad Cidlinou:** Libice nad Cidlinou  
**Libice nad Doubravou:** Libice nad Doubravou  
**Libina:** Dolní Libina, Horní Libina  
**Libiř:** Libiř  
**Libišany:** Libišany  
**Libkova Voda:** Libkova Voda  
**Libkovic pod Řípem:** Libkovic pod Řípem  
**Liblice:** Liblice  
**Liblín:** Liblín  
**Libníč:** Libníč  
**Libočany:** Libočany  
**Libochovany:** Libochovany  
**Libochovice:** Dubany, Libochovice  
**Libořice:** Libořice



**Libošovice:** Libošovice  
**Libotenice:** Libotenice  
**Libouchec:** Čermná u Libouchce, Libouchec  
**Libřice:** Libřice  
**Libštát:** Libštát  
**Libuň:** Libuň  
**Libušín:** Libušín  
**Licibořice:** Licibořice  
**Lidečko:** Lidečko  
**Lidice:** Lidice  
**Lidmaň:** Lidmaň  
**Lichkov:** Lichkov  
**Lichnov:** Dubnice, Lichnov u Bruntálu, Lichnov u Nového Jičína  
**Lichoceves:** Noutonice  
**Líně:** Líně  
**Lipec:** Lipec  
**Lipí:** Lipí  
**Lipina:** Lipina u Šternberka  
**Lipnice nad Sázavou:** Lipnice nad Sázavou  
**Lipník:** Lipník, Lipník u Hrotovic  
**Lipník nad Bečvou:** Lipník nad Bečvou, Loučka, Podhoří na Moravě  
**Lipno:** Lipenec, Lipno  
**Lipoltice:** Lipoltice  
**Lipov:** Lipov  
**Lipová:** Lipová u Šluknova, Palič  
**Lipová - lázně:** Dolní Lipová  
**Lipovec:** Licoměřice  
**Liptál:** Liptál  
**Liptaň:** Bučávka, Liptaň  
**Lipůvka:** Lipůvka  
**Lísek:** Lhota u Lísku  
**Lískovice:** Lískovice u Ostroměře  
**Lišany:** Lišany u Rakovníka  
**Líšná:** Líšná u Zbiroha  
**Líšnice:** Líšnice, Líšnice u Prahy, Vyšehorky  
**Líšný:** Líšný  
**Lišov:** Dolní Slověnice, Lišov  
**Líšňany:** Líšňany, Líšňany u Čítolib  
**Liteň:** Liteň  
**Litenčice:** Litenčice  
**Litíč:** Litíč  
**Litobratřice:** Litobratřice  
**Litohoř:** Litohoř  
**Litoměřice:** Litoměřice  
**Litomyšl:** Lány u Litomyšle, Litomyšl  
**Litovel:** Chořelice, Chudobín, Rozvadovice, Tři Dvory u Litovle

**Litultovice:** Litultovice  
**Litvínov:** Horní Litvínov  
**Lnáře:** Lnáře  
**Lobeč:** Lobeč u Mšena  
**Lobendava:** Lobendava  
**Lobodice:** Lobodice  
**Loděnice:** Loděnice u Berouna, Loděnice u Moravského Krumlova  
**Lodhéřov:** Lodhéřov  
**Lochenice:** Lochenice  
**Lochovice:** Lochovice  
**Loket:** Dvory u Lokte, Loket, Nadlesí  
**Lom:** Lom u Mostu  
**Lomnice:** Lomnice u Rýmařova, Lomnice u Sokolova, Lomnice u Tišnova  
**Lomnice nad Lužnicí:** Lomnice nad Lužnicí  
**Lomnice nad Popelkou:** Lomnice nad Popelkou  
**Losiná:** Losiná u Plzně  
**Lošany:** Lošany  
**Loštice:** Loštice  
**Loučany:** Loučany na Hané  
**Loučeň:** Loučeň  
**Loučim:** Loučim  
**Loučka:** Lázy u Valašského Meziříčí, Loučka u Valašského Meziříčí  
**Loučky:** Loučky u Turnova  
**Loučná nad Desnou:** Kociánov, Rejhotice  
**Loučná pod Klínovcem:** Loučná pod Klínovcem  
**Loučovice:** Loučovice  
**Louka:** Louka u Ostrohu  
**Loukov:** Loukov u Bystřice pod Hostýnem  
**Loukovec:** Loukovec  
**Louňovice:** Louňovice  
**Louňovice pod Blaníkem:** Louňovice pod Blaníkem  
**Louny:** Brloh, Louny, Nečichy  
**Loužnice:** Loužnice  
**Lovčice:** Lovčice u Kyjova, Lovčice u Nového Bydžova  
**Lovčičky:** Lovčičky  
**Lovečkovice:** Mukařov u Úštěku, Touchořiny  
**Lovosice:** Lovosice, Sulejovice  
**Loza:** Loza  
**Lozice:** Lozice  
**Lštění:** Lštění  
**Lubeneč:** Drahonice u Lubence, Libyně, Lubeneč, Přibenice  
**Lubná:** Lubná u Kroměříže, Lubná u Rakovníka  
**Lubnice:** Lubnice  
**Lubník:** Lubník  
**Lubojaty:** Lubojaty  
**Luboměř:** Luboměř

**Luby:** Luby I  
**Lučany nad Nisou:** Horní Maxov, Jindřichov nad Nisou, Lučany nad Nisou  
**Lučice:** Lučice  
**Ludgeřovice:** Ludgeřovice  
**Ludkovice:** Kaňovice u Luhačovic  
**Ludslavice:** Ludslavice  
**Ludvíkov:** Ludvíkov pod Pradědem  
**Ludvíkovice:** Ludvíkovice  
**Luhačovice:** Luhačovice  
**Luká:** Luká  
**Luka nad Jihlavou:** Luka nad Jihlavou  
**Lukavec:** Lukavec u Lovosic, Lukavec u Pacova  
**Lukavice:** Lukavice u Rychnova nad Kněžnou, Lukavice v Čechách  
**Lukov:** Lukov nad Dyjí, Lukov u Mor. Budějovic, Lukov u Zlína  
**Luková:** Květná u Lukové  
**Luková :** Luková  
**Luleč:** Luleč  
**Luštěnice:** Luštěnice  
**Lutonina:** Lutonina  
**Lužany:** Lužany nad Trotinou, Lužany u Jičína  
**Lužce:** Lužce  
**Luže:** Bělá, Doly, Luže, Luže, Voletice  
**Lužec nad Cidlinou:** Lužec nad Cidlinou  
**Lužec nad Vltavou:** Lužec nad Vltavou  
**Luženičky:** Luženičky  
**Lužice:** Lužice u Hodonína, Lužice u Mostu  
**Lužná:** Lužná u Rakovníka  
**Lysá nad Labem:** Lysá nad Labem  
**Lysice:** Lysice  
**Lysovice:** Lysovice  
**Mackovice:** Mackovice  
**Machov:** Machov  
**Majdalena:** Majdalena  
**Majetín:** Majetín  
**Malá Morava:** Malá Morava, Podlesí - město, Vojtíškov  
**Malá Morávka:** Malá Morávka  
**Malá Skála:** Vranové I  
**Malá Štáhle:** Malá Štáhle  
**Malá Úpa:** Dolní Malá Úpa  
**Malá Veleň:** Malá Veleň  
**Malá Vrbka:** Malá Vrbka  
**Malé Březno:** Malé Březno nad Labem  
**Malé Hradisko:** Malé Hradisko  
**Malé Přitočno:** Malé Přitočno  
**Malé Svatoňovice:** Malé Svatoňovice  
**Maleč:** Maleč u Chotěboře+Jeníkovec

**Malečov:** Babiny I., Proboštov u Tašova  
**Malenice:** Malenice  
**Malenovice:** Malenovice  
**Malešov:** Malešov  
**Malešovice:** Malešovice  
**Maletín:** Starý Maletín  
**Malhostovice:** Malhostovice  
**Malhotice:** Malhotice  
**Malíkovice:** Malíkovice  
**Malonty:** Malonty  
**Malotice:** Malotice  
**Mašice:** Mašice, Maršov u Tábora  
**Mašín:** Ostrov na Šumavě  
**Malšovice:** Javory  
**Malý Bor:** Malý Bor  
**Manětín:** Luková u Manětína, Manětín, Rabštejn nad Střelou, Stvolny  
**Mankovice:** Mankovice  
**Mariánské Lázně:** Mariánské Lázně  
**Markvartice:** Hřmečín, Markvartice u Děčína, Obec Markvartice, Příchovj  
**Maršovice:** Maršovice u Benešova  
**Martiněves:** Charvatce u Martiněvsi  
**Martinice:** Martinice u Holešova  
**Martinice v Krkonoších:** Martinice v Krkonoších  
**Martínkov:** Martínkov  
**Martínkovice:** Martínkovice  
**Mařenice:** Mařeničky  
**Máslojedy:** Máslojedy  
**Mašovice:** Mašovice u Znojma  
**Mašův:** Mašův  
**Mcely:** Mcely  
**Meclov:** Meclov, Třebnice u Domažlic  
**Mečeříž:** Mečeříž  
**Měčín:** Měčín  
**Měděnec:** Kamenné  
**Medlice:** Medlice  
**Medlov:** Medlov, Medlov u Uničova  
**Medlovice:** Medlovice  
**Medonosy:** Medonosy  
**Medový Újezd:** Medový Újezd  
**Měcholupy:** Měcholupy u Žatce, Velká Černoc, Želeč u Žatce  
**Melč:** Melč  
**Mělčany:** Mělčany u Ivančic  
**Mělnické Vteln:** Mělnické Vteln, Radouň  
**Mělník:** Mělník, Vehlovice  
**Měník:** Měník u Nového Bydžova, Mlékosrby

**Měnin:** Měnin  
**Merklín:** Merklín u Přeštic  
**Měrotín:** Měrotín  
**Měrovice nad Hanou:** Měrovice nad Hanou  
**Měrunice:** Měrunice  
**Měřín:** Měřín  
**Městec Králové:** Městec Králové  
**Městečko:** Městečko u Křivoklátu  
**Městečko Trnávka:** Městečko Trnávka  
**Město Albrechtice:** Česká Ves u Města Albrechtic, Hynčice u Krnova, Linhartovy, Město Albrechtice  
**Město Touškov:** Město Touškov  
**Mešno:** Mešno  
**Metylovice:** Metylovice  
**Mezilesí:** Mezilesí  
**Meziměstí:** Ruprechtice u Broumova, Vižňov  
**Meziříčí:** Dražice u Tábora  
**Mezno:** Mezno  
**Míčov - Sušice:** Míčov  
**Mikulášovice:** Mikulášovice  
**Mikulčice:** Mikulčice  
**Mikuleč:** Mikuleč  
**Mikulov:** Mikulov na Moravě, Mikulov v Krušných horách  
**Mikulovice:** Mikulovice u Jeseníka, Mikulovice u Pardubic, Mikulovice u Znojma, Široký Brod  
**Mikulůvka:** Mikulůvka  
**Milavče:** Milavče  
**Milčice:** Milčice u Peček  
**Milešovice:** Milešovice  
**Miletín:** Miletín  
**Milevsko:** Milevsko, Sepekov  
**Milhostov:** Milhostov  
**Miličín:** Miličín  
**Milíčovice:** Milíčovice  
**Milíkov:** Malá Šitboř, Milíkov u Mariánských Lázní  
**Milín:** Milín, Zavržlice  
**Milínov:** Milínov u Nezvěstic  
**Milíř:** Lučina u Tachova  
**Milonice:** Milonice  
**Milostín:** Milostín  
**Milotice:** Milotice u Kyjova  
**Milotice nad Opavou:** Jelení u Bruntálu, Milotice nad Opavou  
**Milovice:** Milovice nad Labem, Milovice u Mikulova  
**Milovice u Hořic:** Milovice u Hořic  
**Mimoň:** Mimoň, Vranov pod Ralskem

**Miroslav:** Miroslav, Miroslav  
**Miroslavské Knínice:** Miroslavské Knínice  
**Mirošov:** Mirošov  
**Mirošovice:** Mirošovice u Říčana  
**Mirotice:** Mirotice, Radobytce  
**Mírov:** Mírov  
**Mírová pod Kozákovem:** Loktuše, Mírová pod Kozákovem, Vesec pod Kozákovem  
**Mirovice:** Mirovice  
**Mířkov:** Křakov, Mířkov  
**Místo:** Místo  
**Mistrovice:** Mistrovice nad Orlicí  
**Mistřovice:** Mistřovice  
**Míškovice:** Míškovice  
**Mišovice:** Pohoří u Mirovic  
**Mladá Boleslav:** Čejetice u Mladé Boleslavi, Debř, Mladá Boleslav, Podlázky  
**Mladá Vožice:** Janov u Mladé Vožice, Mladá Vožice  
**Mladé Bříště:** Mladé Bříště  
**Mladé Buky:** Mladé Buky  
**Mladecko:** Mladecko  
**Mladějov:** Mladějov v Čechách  
**Mladějov na Moravě:** Mladějov na Moravě  
**Mladějovice:** Mladějovice u Šternberka  
**Mladkov:** Mladkov, Vlčkovice u Mladkova  
**Mladošovice:** Mladošovice  
**Mladotice:** Mladotice, Strážiště u Mladotic  
**Mladý Smolivec:** Budislavice  
**Mlázovice:** Mlázovice  
**Mlečice:** Mlečice  
**Mlékojedy:** Mlékojedy u Litoměřic  
**Mlékosrby:** Mlékosrby  
**Mlýny:** Mlýny u Choustníku  
**Mnich:** Mnich  
**Mnichov:** Mnichov u Mariánských Lázní, Pivoň, Sítiny  
**Mnichovice:** Mnichovice u Říčana  
**Mnichovo Hradiště:** Mnichovo Hradiště, Veselá u Mnichova Hradiště  
**Mníšek:** Mníšek u Liberce  
**Mníšek pod Brdy:** Mníšek pod Brdy  
**Močovice:** Močovice  
**Modlany:** Věštany  
**Modrá Hůrka:** Modrá Hůrka  
**Modřice:** Modřice  
**Mohelnice:** Křemačov, Květín, Libivá, Mohelnice, Podolí u Mohelnice, Studená Loučka  
**Mohelnice nad Jizerou:** Mohelnice nad Jizerou

**Mohelno:** Mohelno  
**Mochov:** Mochov  
**Mojné:** Rájov - Černice  
**Mokré:** Mokré  
**Mokré Lazce:** Mokré Lazce  
**Moldava:** Moldava  
**Morašice:** Morašice, Morašice u Chrudimi  
**Moravany:** Moravany nad Loučnou, Moravany u Brna, Platěnice  
**Moravec:** Moravec  
**Moravice:** Moravice  
**Moravičany:** Doubravice nad Moravou, Moravičany  
**Moravská Nová Ves:** Moravská Nová Ves  
**Moravská Třebová:** Boršov u Moravské Třebové, Moravská Třebová  
**Moravské Bránice:** Moravské Bránice  
**Moravské Budějovice:** Jackov, Moravské Budějovice  
**Moravské Knínice:** Moravské Knínice  
**Moravskoslezský Kočov:** Moravský Kočov  
**Moravský Beroun:** Moravský Beroun, Nové Valteřice  
**Moravský Krumlov:** Moravský Krumlov, Polánka u Moravského Krumlova, Rokytná  
**Moravský Písek:** Moravský Písek  
**Moravský Žižkov:** Moravský Žižkov  
**Morkovice - Slížany:** Morkovice  
**Morkůvky:** Morkůvky  
**Mořice:** Mořice  
**Mořina:** Mořina  
**Mořkov:** Mořkov  
**Most:** Most I, Most II, Vtelno  
**Mostek:** Debrné u Mostku, Mostek  
**Mostkovice:** Mostkovice  
**Mosty u Českého Těšína:** Mosty u Českého Těšína  
**Mosty u Jablunkova:** Mosty u Jablunkova  
**Mošnov:** Mošnov  
**Moutnice:** Moutnice  
**Mrákotín:** Mrákotín u Telče  
**Mrákov:** Mrákov  
**Mrlínek:** Mrlínek  
**Mříčná:** Mříčná  
**Mšec:** Mšec  
**Mšecké Žehrovice:** Mšecké Žehrovice  
**Mšené - lázně:** Brníkov, Ječovice, Ředhošť  
**Mšeno:** Mšeno, Sedlec u Mšena  
**Muglinov:** Muglinov  
**Mukařov:** Mukařov u Říčán  
**Mutějovice:** Lhota pod Džbánem, Mutějovice  
**Mutěnice:** Mutěnice

**Mutěnin:** Mutěnin  
**Myslejovice:** Myslejovice  
**Myslibořice:** Myslibořice  
**Myslív:** Myslív  
**Myslkovice:** Myslkovice  
**Mysločovice:** Mysločovice  
**Myštěves:** Myštěves  
**Mýto:** Mýto v Čechách  
**Načeradec:** Načeradec  
**Nadějkov:** Nadějkov  
**Nahořany:** Lhota u Nahořan, Nahořany nad Metují  
**Náchod:** Náchod, Pavlišov  
**Náklo:** Náklo  
**Nákří:** Nákří  
**Nalžovice:** Nalžovice  
**Nalžovské Hory:** Nalžovské Hory, Těchonice  
**Náměšť na Hané:** Náměšť na Hané  
**Náměšť nad Oslavou:** Náměšť nad Oslavou  
**Napajedla:** Napajedla  
**Nárameč:** Nárameč  
**Nasavrky:** Nasavrky  
**Násedlovice:** Násedlovice  
**Našiměřice:** Našiměřice  
**Návsí:** Návsí  
**Nebanice:** Nebanice  
**Nebílovy:** Nebílovy  
**Nebovidy:** Nebovidy, Nebovidy u Brna  
**Nebužely:** Nebužely  
**Nečtiny:** Březín, Nečtiny  
**Nedakonice:** Nedakonice  
**Nedašov:** Nedašov  
**Neděliště:** Dolní Neděliště  
**Nedvědice:** Nedvědice pod Pernštějnem, Nedvědice u Soběslavi  
**Nedvězí:** Nedvězí u Poličky  
**Nehvizdy:** Nehvizdy  
**Nechanice:** Lubno u Nechanic, Nechanice, Suchá u Nechanic  
**Nechvalice:** Nechvalice  
**Nechvalín:** Nechvalín  
**Nejdek:** Nejdek  
**Nekoř:** Nekoř  
**Nelahozeves:** Nelahozeves  
**Nelepeč - Žernůvka:** Žertůvka  
**Nemanice:** Lučina u Nemanic, Nemanice  
**Němčany:** Němčany  
**Němčice:** Němčice, Němčice u České Třebové, Němčice u Netolic, Zhoř u České Třebové

**Němčice nad Hanou:** Němčice nad Hanou  
**Němčičky:** Němčičky, Němčičky u Hustopečí  
**Nemile:** Lupěné, Nemile  
**Nemochovice:** Nemochovice  
**Nemojov:** Dolní Nemojov  
**Nemotice:** Nemotice  
**Nemyčevs:** Nemyčevs  
**Nemyšl:** Hoštice u Nemyšle, Prudice  
**Nejkovice:** Nejkovice  
**Neplachovice:** Neplachovice  
**Nepolisy:** Nepolisy  
**Nepomuk:** Nepomuk  
**Nepomyšl:** Nepomyšl  
**Neratovice:** Lobkovice  
**Neslovice:** Neslovice  
**Nesuchyně:** Nesuchyně  
**Netín:** Netín  
**Netolice:** Netolice  
**Netřebice:** Netřebice u Nymburka  
**Netvořice:** Netvořice  
**Neumětely:** Neumětely  
**Neurazy:** Neurazy  
**Neustupov:** Neustupov  
**Neveklov:** Bělce, Neštětice, Neveklov  
**Nevid:** Nevid  
**Nevojice:** Nevojice  
**Nezabudice:** Nezabudice  
**Nezamyslice:** Nezamyslice nad Hanou, Nezamyslice u Horažďovic  
**Nezbavětice:** Nezbavětice  
**Nezdenice:** Nezdenice  
**Nezdice:** Nezdice na Úhlavou  
**Nezvěstice:** Nezvěstice  
**Nicov:** Nicov  
**Nikolčice:** Nikolčice  
**Niměřice:** Niměřice  
**Nítkovice:** Nítkovice  
**Nivnice:** Nivnice  
**Nižbor:** Stradonice u Nižboru  
**Nížkov:** Nížkov  
**Nížkovice:** Nížkovice  
**Nižní Lhoty:** Nižní Lhoty  
**Norberčany:** Norberčany, Stará Libavá  
**Nosálov:** Libovice  
**Nosislav:** Nosislav  
**Nová Bystřice:** Hůrky, Nová Bystřice  
**Nová Cerekev:** Moraveč, Nová Cerekev

**Nová Dědina:** Nová Dědina  
**Nová Hradečná:** Nová Hradečná  
**Nová Lhota:** Nová Lhota u Veselí nad Moravou  
**Nová Paka:** Nová Paka, Přibyslav u Nové Paky, Pustá Proseč, Studěnka u Nové Paky, Štikov, Valdov, Vrchovina  
**Nová Pec:** Pěkná  
**Nová Pláň:** Nová Pláň  
**Nová Role:** Nová Role  
**Nová Říše:** Nová Říše  
**Nová Sídla:** Nová Sídla  
**Nová Včelnice:** Nová Včelnice  
**Nová Ves:** Louka u Mariánských Lázní, Nová Ves u Hříškova, Nová Ves u Chrastavy, Nová Ves u Sokolova, Vepřek  
**Nová Ves I:** Nová Ves I., Veltuby  
**Nová Ves nad Lužnicí:** Krabonoš  
**Nová Ves nad Nisou:** Nová Ves nad Nisou  
**Nová Ves nad Popelkou:** Nová Ves nad Popelkou  
**Nová Ves u Chotěboře:** Nová Ves u Chotěboře  
**Nová Ves u Mladé Vožice:** Nová Ves u Mladé Vožice  
**Nová Ves v Horách:** Nová Ves v Horách  
**Nové Bránice:** Nové Bránice  
**Nové Dvory:** Nové Dvory u Kutné Hory  
**Nové Hamry:** Nové Hamry  
**Nové Hradky:** Nové Hradky, Nové Hradky u Skutče  
**Nové Hutě:** Nové Hutě  
**Nové Lublice:** Nové Lublice  
**Nové Městečko:** Nové Městečko  
**Nové Město:** Nové Město nad Cidlinou  
**Nové Město na Moravě:** Nové Město na Moravě, Olešná na Moravě  
**Nové Město nad Metují:** Krčín, Nové Město nad Metují, Spy, Vrchoviny  
**Nové Město pod Smrkem:** Ludvíkov pod Smrkem, Nové Město pod Smrkem  
**Nové Mitrovce:** Nové Mitrovce  
**Nové Sedlo:** Břežany u Žatce, Nové Sedlo u Žatce  
**Nové Strašecí:** Nové Strašecí  
**Nové Syrovice:** Nové Syrovice  
**Nové Veselí:** Nové Veselí  
**Noviny pod Ralskem:** Noviny pod Ralskem  
**Novosedlice:** Novosedlice  
**Novosedly:** Novosedly na Moravě  
**Novosedly nad Nežárkou:** Novosedly nad Nežárkou  
**Nový Bor:** Arnultice u Nového Boru, Bukovany u Nového Boru, Nový Bor, Pihel  
**Nový Bydžov:** Chudonice, Nový Bydžov, Skochovice, Vysočany u Nového Bydžova, Zábědov  
**Nový Dům:** Nový Dům

**Nový Hrádek:** Nový Hrádek  
**Nový Hrozenkov:** Nový Hrozenkov  
**Nový Jáchymov:** Nový Jáchymov  
**Nový Jičín:** Bludovice u Nového Jičína, Libhošť, Nový Jičín - Dolní Předměstí, Nový Jičín - Horní Předměstí, Straník, Žilina u Nového Jičína  
**Nový Knín:** Nový Knín, Starý Knín  
**Nový Kostel:** Kopanina, Nový Kostel  
**Nový Malín:** Nový Malín  
**Nový Oldřichov:** Mistrovice u Nového Oldřichova, Nový Oldřichov  
**Nový Ples:** Nový Ples  
**Nový Poddvorov:** Nový Poddvorov  
**Nový Přerov:** Nový Přerov  
**Nový Rychnov:** Nový Rychnov  
**Nýdek:** Nýdek  
**Nyklovice:** Nyklovice  
**Nymburk:** Nymburk  
**Nýrsko:** Nýrsko  
**Nýřany:** Nýřany  
**Obecnice:** Obecnice  
**Obědkovice:** Obědkovice  
**Obora:** Obora u Kaznějova, Obora u Loun  
**Oborná:** Oborná  
**Obrataň:** Obrataň  
**Obrnice:** České Zlatníky  
**Obříství:** Obříství  
**Obyčtov:** Obyčtov  
**Ocmanice:** Ocmanice  
**Očihov:** Očihov, Očihovec  
**Odolena Voda:** Odolena Voda  
**Odrovce:** Odrovce  
**Odry:** Dobešov, Klokočůvek, Odry, Pohoř, Tošovice, Veselí u Oder  
**Ohaře:** Ohaře  
**Ohnič:** Křemýž  
**Ohnišov:** Ohnišov  
**Ohnišťany:** Ohnišťany  
**Ohrazenice:** Ohrazenice u Turnova  
**Ohrozim:** Ohrozim  
**Ochoz u Brna:** Ochoz u Brna  
**Okna:** Okna v Podbezdězí  
**Okounov:** Okounov  
**Okrouhlá:** Okrouhlá u Nového Boru  
**Okrouhlo:** Okrouhlo  
**Okřínek:** Okřínek  
**Okříšky:** Okříšky

**Olbramice:** Olbramice, Olbramice u Vilémova  
**Olbramkostel:** Olbramkostel  
**Olbramovice:** Olbramovice u Moravského Krumlova, Olbramovice u Votic  
**Oldřichov:** Oldřichov u Mladé Vožice  
**Oldřichov v Hájích:** Oldřichov v Hájích  
**Oldřišov:** Oldřišov  
**Oleksovice:** Oleksovice  
**Oleška:** Oleška  
**Olešná:** Olešná u Rakovníka  
**Olešnice:** Olešnice na Moravě, Olešnice u Trhových Svinů, Olomoučany  
**Olešnice v Orlických horách:** Olešnice v Orlických horách  
**Olomouc:** Černovír, Hodolany, Holice u Olomouce, Chomoutov, Chválkovice, Nedvězí u Olomouce, Neředín, Nová ulice, Nové Sady u Olomouce, Slavonín, Svätý Kopeček, Topolany u Olomouce  
**Oloví:** Oloví  
**Olišany:** Klášterec, Olšany  
**Oliší:** Olší u Tišnova  
**Omice:** Omice  
**Omlenice:** Omlenice  
**Ondřejov:** Ondřejov u Prahy  
**Onšov:** Onšov, Onšov na Moravě  
**Opařany:** Opařany  
**Opatov:** Opatov na Moravě, Opatov u Jihlavy, Opatov v Čechách  
**Opatovec:** Opatovec  
**Opatovice:** Opatovice u Hranic, Opatovice u Rajhradu  
**Opatovice nad Labem:** Opatovice nad Labem, Pohřebačka  
**Opava:** Jaktař, Jarkovice, Kateřinky u Opavy, Komárov u Opavy, Kylešovice, Opava - Předměstí, Podvihov, Suché Lasce  
**Oplocany:** Oplocany  
**Opočnice:** Opočnice  
**Opočno:** Opočno pod Orlickými horami, Opočno u Loun  
**Opolany:** Opolany  
**Oráčov:** Oráčov  
**Orel:** Orel  
**Orlické Podhůří:** Říčky u Orlického Podhůří  
**Orlické Záhoří:** Kunštát u Orlického Záhoří  
**Orlíčky:** Orlíčky  
**Orlík nad Vltavou:** Orlík nad Vltavou  
**Orlová:** Orlová  
**Orlovice:** Orlovice  
**Ořech:** Ořech  
**Ořechov:** Ořechov  
**Osečná:** Druzcov, Osečná  
**Osek:** Osek u Duchcova, Osek u Rokycan, Osek u Sobotky  
**Osek nad Bečvou:** Osek nad Bečvou

**Oselce:** Kotouň

**Osík:** Osík

**Osiky:** Osiky

**Oskava:** Bedřichov u Oskavy, Mladoňov u Oskavy, Mostkov, Obědné, Třemešek, Václavov u Oskavy

**Oslavany:** Oslavany

**Oslov:** Oslov

**Osoblaha:** Osoblaha

**Osová Bitýška:** Osová Bitýška

**Ostrava:** Bartovice, Heřmanice, Hošťálkovice, Hrabová, Koblov, Krásné Pole, Kunčičky, Mariánské Hory, Michálkovice, Muglinov, Nová Ves u Ostravy, Polanka nad Odrou, Proskovice, Radvanice, Slezská Ostrava, Stará Bělá, Stará Plesná, Svinov, Třebovice ve Slezsku, Vítkovice, Zábřeh nad Odrou

**Ostravice:** Ostravice 1, Staré Hamry 2

**Ostroměř:** Ostroměř

**Ostrov:** Ostrov nad Ohří

**Ostrov nad Oslavou:** Ostrov nad Oslavou

**Ostrov u Macochy:** Ostrov u Macochy

**Ostrovačice:** Ostrovačice

**Ostrožská Nová Ves:** Ostrožská Nová Ves

**Ostrožské Předměstí** : Ostrožské Předměstí

**Ostružná:** Ostružná

**Ostružno:** Ostružno u Jičina

**Ostředek:** Ostředek

**Ostřetín:** Ostřetín

**Osvětimany:** Osvětimany

**Osvračín:** Osvračín

**Ošelín:** Ošelín

**Otaslavice:** Horní Otaslavice

**Otice:** Otice

**Otnice:** Otnice

**Otradov:** Otradov

**Otročín:** Obec Otročín

**Otrokovice:** Kvítkovice u Otrokovic

**Otvice:** Otvice

**Otovice:** Otovice

**Ovčáry:** Ovčáry u Kolína

**Ovesné Kladruby:** Ovesné Kladruby

**Paběnice:** Paběnice

**Pacov:** Pacov, Zhoř u Pacova

**Pačejov:** Pačejov

**Pačlavice:** Pačlavice, Pornice

**Páleč:** Páleč u Zlonic

**Palkovice:** Myslík, Palkovice

**Palonín:** Palonín

**Panenský Týnec:** Panenský Týnec

**Panoší Újezd:** Panoší Újezd

**Panské Dubenky:** Panské Dubenky

**Paračov:** Paračov

**Pardubice:** Lány na Důlku, Mnětice, Pardubice, Pardubičky, Rosice nad Labem, Svítkov

**Paršovice:** Paršovice

**Partutovice:** Partutovice

**Paseka:** Paseka u Šternberka

**Paseky nad Jizerou:** Paseky nad Jizerou

**Paskov:** Paskov

**Pasohlávky:** Pasohlávky

**Pastviny:** Pastviny u Klášterce nad Orlicí

**Pašovice:** Pašovice na Moravě

**Pátek:** Pátek u Poděbrad

**Pavlice:** Pavlice

**Pavlíkov:** Pavlíkov, Skřivaň

**Pavlov:** Pavlov, Pavlov u Dolních Věstonic, Pavlov u Loštic, Pavlov u Stonařova, Veselí u Mohelnice

**Pavlovice u Kojetína:** Pavlovice u Kojetína

**Pavlovice u Přerova:** Pavlovice u Přerova

**Pazderna:** Pazderna

**Pec pod Sněžkou:** Velká Úpa I

**Pecka:** Bukovina u Pecky, Pecka

**Peč:** Liděřovice

**Pečice:** Pečice

**Pěčín:** Pěčín u Rychnova nad Kněžnou

**Pečky:** Pečky

**Pelhřimov:** Pelhřimov, Starý Pelhřimov, Strměchy

**Pěňčín:** Alšovice, Bratříkov, Huť, Jistebsko, Pěňčín, Pěňčín na Moravě

**Perálec:** Perálec

**Perná:** Perná

**Pernarec:** Pernarec

**Pernink:** Pernink

**Perštejn:** Černýš

**Pertoltice:** Dolní Pertoltice, Pertoltice u Zruče nad Sázavou

**Peruc:** Černochoch, Hřivčice, Pátek u Loun, Peruc, Radonice nad Ohří, Stradonice u Pátku, Telce

**Pětipsy:** Pětipsy

**Petrohrad:** Bílenec, Černčice u Petrohradu, Petrohrad

**Petrov:** Petrov u Hodonína

**Petrovice:** Obděnice, Petrovice u Chabařovic, Petrovice u Moravského Krumlova, Petrovice u Nového Bydžova, Petrovice u Rakovníka, Petrovice u Sedlčan, Petrovice ve Slezku

**Petrovice I:** Michalovice, Petrovice I

**Petrovice II:** Losiny

**Petrovice u Karviné:** Petrovice u Karviné

**Petrovice u Sušice:** Petrovice u Sušice, Svojšice u Sušice

**Petrovice** : Petrovice u Lanškrouna

**Petřvald:** Petřvald u Karviné

**Pchery:** Pchery

**Pičín:** Pičín

**Pila:** Pila

**Pilníkov:** Pilníkov I

**Písařov:** Písařov

**Písečná:** Písečná u Jeseníka, Písečná u Žamberka

**Písečné:** Nové Sady u Písečného, Písečné u Slavonic

**Písek:** Písek, Písek u Chlumce nad Cidlinou, Semice u Písku, Smrkovice

**Písková Lhota:** Písková Lhota, Písková Lhota u Poděbrad

**Pístina:** Pístina

**Píšť:** Píšť

**Pištín:** Pištín

**Pitín:** Pitín

**Pivín:** Pivín

**Planá:** Otín u Plané, Planá u Českých Budějovic, Planá u Mariánských Lázní, Vysoké Sedliště

**Planá nad Lužnicí:** Planá nad Lužnicí

**Plaňany:** Plaňany, Poboří

**Plánice:** Plánice

**Plasy:** Plasy, Žebnice

**Plaveč:** Plaveč

**Plavy:** Plavy

**Plazy:** Plazy

**Plenkovice:** Plenkovice

**Plesná:** Lomnička u Plesné, Šneky

**Pleše:** Pleše

**Pluhův Žďár:** Pluhův Žďár

**Plumlov:** Plumlov

**Plzeň:** Bolevec, Božkov, Černice, Doubravka, Doudlevec, Křimice, Litice u Plzně, Malesice, Plzeň, Radčice u Plzně, Skvrňany

**Pňovany:** Pňovany

**Pňovice:** Pňovice

**Pňov - Předhradí:** Předhradí

**Poběžovice:** Poběžovice u Domažlic

**Pocinovice:** Pocinovice

**Počátky:** Počátky

**Pochedřlice:** Pochedřlice, Volenice u Pochedřlic

**Počenice - Tetětice:** Počenice

**Počepice:** Počepice

**Podbořanský Rohozec:** Podbořanský Rohozec

**Podbořany:** Buškovice, Hlubany, Kněžice u Podbořan, Letov, Podbořany, Pšov u Podbořan, Sýrovce

**Podbřezí:** Podbřezí

**Podbřežice:** Podbřežice  
**Poděbrady:** Kluk  
**Podhorní Újezd a Vojice:** Vojice  
**Podhradí:** Podhradí u Aše  
**Podhradí nad Dyjí:** Podhradí nad Dyjí  
**Podivice:** Podivice na Moravě  
**Podivín:** Podivín  
**Podmoky:** Podmoky u Golčova Jeníkova, Podmoky u Městce Králové  
**Podmolí:** Podmolí  
**Podmyče:** Podmyče  
**Podolí:** Podolí u Brna, Podolí u Přerova  
**Podůlský:** Podůlský  
**Podveky:** Podveky  
**Pohled:** Pohled  
**Pohnání:** Pohnání  
**Pohorská Ves:** Pivonice u Pohorské Vsi, Pohoří na Šumavě  
**Pohořelice:** Pohořelice nad Jihlavou, Pohořelice u Napajedel, Uherčice u Hustopečí  
**Pohoří:** Pohoří u Dobrušky  
**Pochvalov:** Pochvalov  
**Pojbuky:** Pojbuky  
**Poleň:** Poleň  
**Polepy:** Encovany  
**Polešovice:** Polešovice  
**Polevsko:** Polevsko  
**Police:** Police u Jemnice  
**Police nad Metují:** Police nad Metují  
**Polička:** Lezník, Polička  
**Polkovice:** Polkovice  
**Polná:** Polná  
**Polní Voděrady:** Polní Voděrady  
**Polom:** Polom u Hranic  
**Pomezí:** Pomezí  
**Poniklá:** Poniklá, Přívlaka  
**Popelín:** Popelín  
**Popice:** Popice  
**Popovice:** Popovice u Benešova, Popovice u Uherského Hradiště  
**Popovičky:** Popovičky  
**Poříčany:** Poříčany  
**Poříčí nad Sázavou:** Poříčí nad Sázavou  
**Poříčí u Litomyšle:** Mladočov  
**Postoloprty:** Postoloprty, Skupice u Postoloprty  
**Postřelmov:** Postřelmov  
**Postřelmůvek:** Postřelmůvek  
**Postupice:** Postupice

**Pošná:** Pošná  
**Potěhy:** Potěhy  
**Potštát:** Boškov, Lipná, Potštát - Horní Předměstí  
**Potštejn:** Potštejn  
**Potvorov:** Potvorov  
**Pouchov:** Pouchov  
**Pouzdrány:** Pouzdrány  
**Povrly:** Český Bukov, Povrly  
**Pozdátín:** Pozdátín  
**Pozděchov:** Pozděchov  
**Pozdeň:** Pozdeň  
**Pozlovice:** Pozlovice  
**Pozořice:** Pozořice  
**Prace:** Práce  
**Prackovice nad Labem:** Litochovice nad Labem, Prackovice nad Labem  
**Práče:** Práče  
**Prádllo:** Prádllo  
**Praha:** Benice, Bohnice, Braník, Břevnov, Běchovice, Bubeneč, Čakovice, Dejvice, Dolní Chabry, Dolní Měcholupy, Dolní Počernice, Dubeč, Ďáblice, Hloubětín, Hlubočepy, Holešovice, Horní Počernice, Hostivař, Hrdlořezy, Chodov, Cholupice, Jinonice, Josefov, Kbely, Kobylisy, Koloděje, Kolovraty, Kosoř, Košíře, Královice, Krč, Kunratice, Kyje, Libeň, Modřany, Motol, Nebušice, Petrovice, Podolí, Prosek, Radlice, Radotín, Ruzyně, Řeporyje, Řepy, Slivenec, Smíchov, Sobín, Stodůlky, Strašnice, Střešovice, Střížkov, Šeberov, Třebonice, Třeboradice, Uhřetvňoves, Újezd nad Lesy, Velká Chuchle, Vínohrady, Vínův, Vokovice, Vršovice, Vyšehrad, Záběhlice, Zbraslav, Zličín, Žižkov  
**Prachatice:** Libínské Sedlo, Prachatice  
**Prachovice:** Prachovice  
**Prakšice:** Prakšice  
**Praskačka:** Praskačka, Sedlice u Hradce Králové  
**Prasklice:** Prasklice  
**Praskolesy:** Praskolesy  
**Prášily:** Prášily  
**Pravčice:** Pravčice  
**Pravice:** Pravice  
**Pravlov:** Pravlov  
**Pravonín:** Pravonín  
**Pražmo:** Pražmo  
**Proseč:** Česká Rybná, Miřetín, Proseč u Skutče  
**Proseč pod Ještědem:** Javorník u Českého Dubu  
**Prosečné:** Prosečné  
**Prosenice:** Prosenice  
**Prosetín:** Prosetín u Bystřice nad Pernštejnem, Prosetín u Hlinska  
**Prosiměřice:** Prosiměřice

**Prostějov:** Držovice na Moravě, Krasice, Prostějov, Vrahovice, Žešov  
**Prostějovičky:** Prostějovičky  
**Prostiboř:** Prostiboř, Telice  
**Prostřední Bečva:** Dolní Bečva  
**Protivanov:** Protivanov  
**Protivín:** Chvalatice u Protivína, Krč u Protivína, Milenovice, Myšenec, Protivín  
**Provodín:** Provodín  
**Provodov:** Provodov na Moravě  
**Provodov - Šonov:** Provodov, Šonov u Nového Města nad Metují  
**Prštice:** Prštice  
**Prusinovice:** Prusinovice  
**Prusy - Boškůvky:** Moravské Prusy  
**Prušánky:** Prušánky  
**Prysk:** Dolní Prysk, Horní Prysk  
**Pržno:** Pržno, Pržno u Vsetína  
**Přebuz:** Přebuz  
**Předhradí:** Předhradí u Skutče  
**Předín:** Předín  
**Předklášteří:** Předklášteří  
**Předměřice nad Jizerou:** Předměřice nad Jizerou  
**Přední Výtoň:** Pasečná  
**Předslav:** Némčice u Klatov  
**Předslavice:** Předslavice  
**Přehořov:** Přehořov u Soběslavi  
**Přehvozdí:** Tucharaz  
**Přelíc:** Přelíc  
**Přelouč:** Přelouč  
**Přemyslovice:** Přemyslovice  
**Přepeře:** Přepeře u Turnova  
**Přepychy:** Přepychy u Opočna  
**Přerov:** Čekyně, Dluhonice, Henčlov, Lověšice u Přerova, Penčice, Předmostí, Přerov  
**Přerov nad Labem:** Přerov nad Labem  
**Přerubnice:** Přerubnice  
**Přestavky:** Přestavky u Chrudimi  
**Přeštice:** Přeštice  
**Převýšov:** Převýšov  
**Přibice:** Přibice  
**Příbor:** Příbor  
**Příbram:** Březové Hory, Příbram, Příbram  
**Přibyslav:** Přibyslav  
**Přibyslavice:** Přibyslavice nad Jihlavou  
**Příčina:** Příčina  
**Přídolí:** Přídolí

**Příkosice:** Příkosice  
**Příkrý:** Příkrý  
**Přílepy:** Přílepy  
**Přimda:** Přimda  
**Přísnovice:** Přísnovice  
**Přistoupim:** Přistoupim  
**Přišimasy:** Přišimasy  
**Přišovice:** Přišovice  
**Přítluky:** Přítluky  
**Přivětice:** Přivětice  
**Přívrat:** Přívrat  
**Psáry:** Dolní Jirčany, Psáry  
**Pšov:** Chlum u Novosedel, Kobylé  
**Pšovky:** Pšovky  
**Ptení:** Ptení  
**Ptenín:** Ptenín  
**Puclice:** Puclice  
**Puklice:** Petrovice u Jihlavy, Puklice  
**Pulečný:** Pulečný  
**Pustá Kamenice:** Pustá Kamenice  
**Pustá Polom:** Pustá Polom  
**Pustá Rybná:** Pustá Rybná  
**Pustějov:** Pustějov  
**Pustiměř:** Pustiměř  
**Putim:** Putim  
**Pyšel:** Pyšel  
**Pyšely:** Pyšely  
**Rabakov:** Rabakov  
**Rabí:** Rabí  
**Račice:** Račice u Hrotovic, Račice u Štěstí  
**Račice nad Trotinou:** Račice nad Trotinou  
**Račice - Pístovice:** Pístovice, Račice  
**Račiněves:** Račiněves  
**Radčice:** Radčice  
**Radějov:** Radějov u Strážnice  
**Radějovice:** Olešky  
**Radenín:** Hroby, Radenín  
**Radešínská Svratka:** Radešínská Svratka  
**Radhostice:** Lštění u Radhostic  
**Radhošť:** Radhošť  
**Radim:** Radim u Brantic  
**Radiměř:** Radiměř  
**Radkov:** Radkov u Telče, Radkov u Vítkova  
**Radkovic u Hrotovic:** Radkovic u Hrotovic  
**Rádlo:** Rádlo  
**Radnice:** Radnice u Rokycan

**Radomyšl:** Radomyšl  
**Radonice:** Radonice u Kadaně, Vintřov u Radonic  
**Radostice:** Radostice u Brna  
**Radostín nad Oslavou:** Radostín nad Oslavou  
**Radostov:** Radostov  
**Radošovice:** Radošovice u Vlašimi  
**Radovesnice II:** Radovesnice II  
**Radslavice:** Radslavice u Přerova  
**Raduň:** Raduň  
**Radvanec:** Radvanec  
**Radvanice:** Radvanice v Čechách, Slavětín u Radvanic  
**Rájec:** Rájec u Zábřeha  
**Rájec - Jestřebí:** Rájec nad Svitavou  
**Ráječko:** Ráječko  
**Rajhrad:** Rajhrad  
**Rajnochovice:** Rajnochovice  
**Rakousy:** Rakousy  
**Raková:** Raková u Rokycan  
**Rakovník:** Rakovník  
**Rakvice:** Rakvice  
**Raná:** Raná u Hlinska, Raná u Loun  
**Rančířov:** Rančířov  
**Rapotín:** Petrov nad Desnou  
**Rapšach:** Rapšach  
**Rasošky:** Rasošky  
**Raspenava:** Raspenava  
**Rašov:** Rašov  
**Rašovice:** Jindice, Rašovice u Bučovic, Rašovice u Uhlířských Janovic  
**Rataje:** Popovice u Kroměříže, Rataje u Bechyně, Rataje u Kroměříže  
**Rataje nad Sázavou:** Rataje nad Sázavou  
**Ratboř:** Ratboř  
**Ratenice:** Ratenice  
**Ratiboř:** Ratiboř u Vsetína  
**Ratibořské Hory:** Ratibořské Hory  
**Ratíškovice:** Ratíškovice  
**Ratměřice:** Ratměřice  
**Razová:** Razová  
**Rejchartice:** Rejchartice u Šumperka  
**Rejštejn:** Rejštejn  
**Ročov:** Břínkov, Dolní Ročov, Horní Ročov  
**Rohatec:** Rohatec  
**Rohenice:** Rohenice  
**Rohle:** Janoslavice, Rohle  
**Rohovládova Bělá:** Rohovládova Bělá  
**Rohozec:** Rohozec u Žehušic  
**Rohozná:** Rohozná u Poličky

**Rohoznice:** Rohoznice  
**Rokycany:** Rokycany  
**Rokytá:** Horní Rokytá  
**Rokytiány:** Bačalky  
**Rokytnice:** Rokytnice u Přerova  
**Rokytnice nad Jizerou:** Dolní Rokytnice  
**Rokytnice nad Rokytnou:** Rokytnice nad Rokytnou  
**Rokytnice v Orlických horách:** Rokytnice v Orlických horách  
**Rokytovec:** Rokytovec  
**Ronov nad Doubravou:** Ronov nad Doubravou  
**Ropice:** Ropice  
**Roprachtice:** Roprachtice  
**Roseč:** Roseč  
**Rosice:** Rosice u Brna, Rosice u Chrásti  
**Rostěnice - Zvonovice:** Rostěnice  
**Rostoklaty:** Rostoklaty  
**Roštění:** Roštění  
**Roštín:** Roštín  
**Rotava:** Rotava  
**Roubanina:** Roubanina  
**Roudná:** Roudná nad Lužnicí  
**Roudnice:** Roudnice  
**Roudnice nad Labem:** Roudnice nad Labem  
**Roudno:** Roudno  
**Rouchovany:** Rouchovany  
**Rousínov:** Královopolské Vážany, Rousínov u Vyškova  
**Rovečné:** Rovečné  
**Rovensko:** Rovensko  
**Rovensko pod Troskami:** Rovensko pod Troskami  
**Rovná u Hořepníku:** Rovná u Hořepníku  
**Rozhovice:** Rozhovice  
**Rozhraní:** Bradlné  
**Rozseč:** Rozseč u Třešti  
**Rozsochy:** Kundratice u Rozsoch, Rozsochy  
**Rozstání:** Rozstání pod Kojálem  
**Roztoky:** Žalov  
**Roztoky u Jilemnice:** Roztoky u Jilemnice  
**Roztoky u Semil:** Roztoky u Semil  
**Rozvadov:** Nové Domky, Rozvadov  
**Rožďalovice:** Rožďalovice  
**Rožmberk nad Vltavou:** Horní Jílovice, Rožmberk nad Vltavou  
**Rožmitál pod Třemšínem:** Rožmitál pod Třemšínem, Starý Rožmitál  
**Rožná:** Rožná  
**Rožnov:** Neznášov  
**Rožnov pod Radhoštěm:** Rožnov pod Radhoštěm, Tylovice  
**Rtyně nad Bílinou:** Rtyně nad Bílinou

**Rtyně v Podkrkonoší:** Rtyně v Podkrkonoší  
**Ruda:** Ruda u Nového Strašecí, Ruda u Velkého Meziříčí  
**Ruda nad Moravou:** Ruda nad Moravou, Štědrákova Lhota  
**Rudice:** Rudice, Rudice u Blanska  
**Rudíkov:** Rudíkov  
**Rudná:** Dušníky u Rudné, Hořelice  
**Rudník:** Rudník  
**Rudolfov:** Rudolfov u Českých Budějovic  
**Rumburk:** Rumburk  
**Ruprechtov:** Ruprechtov  
**Rusava:** Rusava  
**Rusín:** Hrozová, Matějovice  
**Rušinov:** Vratkov  
**Růždka:** Růždka  
**Růžená:** Růžená  
**Růžová:** Růžová  
**Rybí:** Rybí  
**Rybník:** Rybník  
**Rybníky:** Rybníky na Moravě  
**Rybniště:** Rybniště  
**Rychnov na Moravě:** Rychnov na Moravě  
**Rychnov nad Kněžnou:** Rychnov nad Kněžnou  
**Rychnov u Jablonce nad Nisou:** Rychnov u Jablonce nad Nisou  
**Rychvald:** Rychvald  
**Rýmařov:** Jamartice, Janovice u Rýmařova, Janušov, Rýmařov, Stránské  
**Rymice:** Rymice  
**Rynárec:** Rynárec  
**Rynholec:** Rynholec  
**Rynoltice:** Jítrava, Rynoltice  
**Ryžoviště:** Ryžoviště  
**Řečice:** Řečice u Humpolce  
**Řehlovice:** Řehlovice  
**Řeka:** Řeka  
**Řenče:** Řenče  
**Řepice:** Řepice  
**Řepín:** Řepín  
**Řepiště:** Řepiště  
**Řepníky:** Řepníky  
**Řepov:** Řepov  
**Řestoky:** Řestoky  
**Řetová:** Řetová  
**Řetůvka:** Řetůvka  
**Řevnice:** Řevnice  
**Řevničov:** Řevničov  
**Řícmanice:** Řícmanice

**Říčany:** Jazlovice, Pacov u Řičan, Říčany u Brna, Říčany u Prahy, Strašín u Řičan  
**Říčky v Orlických horách:** Říčky v Orlických horách  
**Říkovice:** Říkovice u Přerova  
**Římov:** Římov  
**Řisuty:** Řisuty u Slaného  
**Řitonic:** Řitonic  
**Sádek:** Sádek u Poličky  
**Sadov:** Bor u Karlových Var  
**Sadská:** Sadská  
**Samšina:** Samšina  
**Sány:** Sány  
**Sázava:** Černé Budy, Sázava, Sázava u Žďáru nad Sázavou  
**Sázava :** Sázava u Lanškrouna  
**Sázavka:** Sázavka  
**Sběř:** Velešice  
**Sebranice:** Sebranice u Boskovic, Sebranice u Litomyšle  
**Seč:** Hoješín, Proseč u Seče, Seč, Seč u Blovic  
**Sedlčany:** Sedlčany  
**Sedlec:** Sedlec u Českých Budějovic, Sedlec u Mikulova  
**Sedlec - Prčice:** Prčice, Sedlec u Votic  
**Sedlice:** Sedlice u Blatné  
**Sedliště:** Sedliště ve Slezsku  
**Sedlnice:** Sedlnice  
**Sedloňov:** Sedloňov  
**Seletice:** Seletice  
**Selmice:** Selmice  
**Semanín:** Semanín  
**Semčice:** Semčice  
**Semechnice:** Semechnice  
**Semice:** Semice nad Labem  
**Semily:** Semily, Spálov u Semil  
**Semín:** Semín  
**Semněvice:** Semněvice  
**Semtěš:** Semtěš u Bílého Podolí  
**Sendražice:** Sendražice u Smiřic  
**Senetářov:** Senetářov  
**Senice:** Senice  
**Senice na Hané:** Senice na Hané  
**Seninka:** Seninka  
**Senožaty:** Senožaty  
**Sentice:** Sentice  
**Sepekov:** Sepekov  
**Sezemice:** Sezemice, Sezemice nad Loučnou  
**Schořov:** Schořov

**Silůvky:** Silůvky  
**Siřejovice:** Siřejovice  
**Skalice:** Čibuz, Skalice nad Lužnicí, Skalice u Znojma  
**Skalice u České Lípy:** Skalice u České Lípy  
**Skalička:** Skalička u Hranic  
**Skalka:** Skalka u Prostějova  
**Skalná:** Skalná  
**Skalsko:** Skalsko  
**Skapce:** Skapce  
**Skaštice:** Skaštice  
**Sklené:** Sklené u Svitav  
**Skočice:** Skočice  
**Skorkov:** Skorkov  
**Skoronice:** Skoronice  
**Skorošice:** Dolní Skorošice  
**Skořenice :** Skořenice  
**Skořice:** Skořice  
**Skrbeň:** Skrbeň  
**Skryje:** Skryje nad Berounkou  
**Skřipel:** Skřipel  
**Skřipov:** Hrabství, Skřipov  
**Skřípov:** Skřípov  
**Skřivany:** Skřivany  
**Kuhrov:** Kuhrov u Železného Brodu  
**Kuhrov nad Bělou:** Kuhrov nad Bělou  
**Skuteč:** Laženy u Skutče, Skuteč, Štěpánov u Skutče  
**Skvrňov:** Skvrňov  
**Slabce:** Rousínov u Rakovníka, Slabce  
**Slabčice:** Slabčice  
**Slaná:** Bořkov, Hořensko, Nedvězí u Semil, Slaná  
**Slaný:** Dolín, Slaný  
**Slapy:** Slapy nad Vltavou, Slapy u Tábora  
**Slatina:** Slatina, Slatina pod Hazmburkem, Slatina u Bílovce, Slatina u Velvar  
**Slatina nad Úpou:** Slatina nad Úpou  
**Slatina nad Zdobnicí:** Slatina nad Zdobnicí  
**Slatiňany:** Kunčí, Slatiňany  
**Slatinice:** Slatinice na Hané  
**Slatiny:** Milíčevy, Slatiny  
**Slavče:** Slavče u Trhových Svinů  
**Slavětín nad Metují:** Slavětín nad Metují  
**Slavhostice:** Slavhostice  
**Slavičín:** Divnice, Slavičín  
**Slavíkovice:** Slavíkovice u Jemnice  
**Slavkov:** Hradec nad Moravicí, Slavkov u Brna  
**Slavonice:** Slavonice



**Slavoňov:** Slavoňov  
**Slavošov:** Slavošov u Zruče nad Sázavou  
**Slepotice:** Slepotice  
**Slezká Harta:** Slezská Harta  
**Slezské Pavlovice:** Slezské Pavlovice  
**Slezské Rudoltice:** Ves Rudoltice  
**Sloup:** Slup v Moravském krasu  
**Sloup v Čechách:** Sloup v Čechách  
**Sloupnice:** Dolní Sloupnice, Horní Sloupnice  
**Sloupno:** Sloupno nad Cidlinou  
**Sloveč:** Sloveč, Střihov  
**Sluhy:** Sluhy  
**Slunečná:** Slunečná u České Lípy  
**Slup:** Slup  
**Slušovice:** Slušovice  
**Sluštice:** Sluštice  
**Smečno:** Smečno  
**Smědčice:** Smědčice  
**Smidary:** Chotělice, Loučná Hora, Smidary  
**Smilovice:** Rejšice, Smilovice u Třince  
**Smilovy Hory:** Smilovy Hory  
**Smiřice:** Rodov, Smiřice  
**Smolnice:** Smolnice u Loun  
**Smolotely:** Smolotely  
**Smrček:** Smrček  
**Smrčná:** Smrčná na Moravě  
**Smržice:** Smržice  
**Smržovka:** Smržovka  
**Snět:** Snět  
**Sněžné:** Sněžné na Moravě  
**Sobčice:** Sobčice  
**Soběhrdy:** Soběhrdy, Žiňany  
**Soběchleby:** Hlinsko, Soběchleby  
**Soběkury:** Soběkury  
**Soběnov:** Soběnov  
**Soběraz:** Soběraz  
**Soběslav:** Soběslav  
**Soběšín:** Soběšín  
**Soběšovice:** Pitrov  
**Sobětuchy:** Sobětuchy  
**Sobiňov:** Sobiňov  
**Sobotín:** Sobotín  
**Sobotka:** Sobotka  
**Sobůlky:** Sobůlky  
**Sokoleč:** Sokoleč  
**Sokolnice:** Sokolnice

**Sokolov:** Sokolov  
**Solnice:** Solnice  
**Sopotnice:** Sopotnice  
**Sosnová:** Sosnová  
**Soutice:** Soutice  
**Spálené Poříčí:** Čičov, Lipnice u Spáleného Poříčí, Spálené Poříčí, Struhaře, Těnovice, Zaluží u Spáleného Poříčí  
**Spálov:** Spálov  
**Spělkov:** Spělkov  
**Spešov:** Spešov  
**Spomyšl:** Spomyšl  
**Spytihněv:** Spytihněv  
**Srbeč:** Srbeč  
**Srbice:** Srbice u Kolovče  
**Srbská Kamenice:** Srbská Kamenice  
**Srbsko:** Srbsko u Karlštejna  
**Srby:** Srby u Horšovského Týna  
**Srch:** Hrádek u Pardubic, Srch  
**Sruby :** Sruby  
**Stádlec:** Stádlec  
**Stachy:** Stachy  
**Stálky:** Stálky  
**Staňkov:** Staňkov - ves  
**Staňkovice:** Staňkovice u Žatce  
**Stanovice:** Stanovice  
**Stará Červená Voda:** Stará Červená Voda  
**Stará Huť:** Stará Huť  
**Stará Lysá:** Stará Lysá  
**Stará Paka:** Brdo, Karlov u Rožkopova, Krsmol, Stará Paka, Ústí u Staré Paky  
**Stará Říše:** Stará Říše  
**Stará Ves:** Stará Ves u Přerova  
**Stará Ves nad Ondřejnicí:** Stará Ves nad Ondřejnicí  
**Stará Voda:** Stará Voda, Stará Voda u Mariánských Lázní  
**Staré Buky:** Prostřední Staré Buky  
**Staré Hamry:** Staré Hamry 1  
**Staré Heřminovy:** Staré Heřminovy  
**Staré Hobzí:** Staré Hobzí  
**Staré Hradiště:** Staré Ždánice  
**Staré Hradý:** Staré Hradý  
**Staré Křečany:** Brtníky, Staré Křečany  
**Staré Město:** Nová Seninka, Staré Město pod Kralickým Sněžníkem, Staré Město u Bruntálu, Staré město u Frýdku - Místku, Staré Město u Moravské Třebové, Staré Město u Uherského Hradiště  
**Staré Město pod Landštejnem:** Pomezí pod Landštejnem, Staré Město pod Landštejnem

**Staré Sedliště:** Labuť, Staré Sedliště  
**Staré Sedlo:** Nové Sedlo u Lokte, Racov, Staré Sedlo u Sokolova, Staré Sedlo u Tachova  
**Staré Smrkovice:** Staré Smrkovice  
**Staré Těchanovice:** Staré Těchanovice  
**Starkoč:** Starkoč u Bílého Podolí, Starkoč u Bílého Potoka  
**Stárkov:** Stárkov  
**Starovice:** Starovice  
**Starovičky:** Starovičky  
**Starý Bydžov:** Starý Bydžov  
**Starý Hrozenkov:** Starý Hrozenkov  
**Starý Jičín:** Palačov, Starojická Lhota, Starý Jičín  
**Starý Kolín:** Starý Kolín  
**Starý Petřín:** Lančov  
**Starý Plzenec:** Starý Plzenec  
**Starý Poddvorov:** Starý Poddvorov  
**Starý Šachov:** Malý Šachov  
**Starý Vestec:** Starý Vestec  
**Stařeč:** Stařeč  
**Stařechovice:** Stařechovice  
**Staříč:** Staříč  
**Stašov:** Stašov  
**Stavenice:** Stavenice  
**Stavěšice:** Stavěšice  
**Stěblová:** Stěblová  
**Stebno:** Stebno u Dubic  
**Stěbořice:** Stěbořice  
**Stěžery:** Stěžery  
**Stínava:** Stínava  
**Stod:** Stod  
**Stochov:** Čelechovice, Stochov  
**Stojice:** Stojice  
**Stolany :** Stolany  
**Stonařov:** Stonařov  
**Stonava:** Stonava  
**Stožec:** České Žleby  
**Stračov:** Klenice, Stračov  
**Stradouň:** Stradouň  
**Strahovice:** Strahovice  
**Strachotice:** Micmanice, Strachotice  
**Strachotín:** Strachotín  
**Strakonice:** Nové Strakonice, Přední Ptákovice, Strakonice  
**Straky:** Straky  
**Strančice:** Otice u Svojšovic, Strančice, Všechromy  
**Strašice:** Strašice  
**Strašín:** Strašín u Sušice

**Straškov - Vodochody:** Straškov  
**Stratov:** Stratov  
**Stráž:** Bernartice u Stráže, Stráž u Tachova  
**Stráž nad Nežárkou:** Stráž nad Nežárkou  
**Stráž nad Nisou:** Stráž nad Nisou  
**Stráž nad Ohří:** Boč, Stráž nad Ohří  
**Stráž pod Ralskem:** Stráž pod Ralskem  
**Strážek:** Strážek  
**Stražisko:** Stražisko  
**Strážiště:** Strážiště u Jiviny  
**Strážná:** Strážná  
**Strážnice:** Strážnice na Moravě  
**Strážov:** Strážov na Šumavě  
**Strenice:** Strenice  
**Strmilov:** Palupín, Strmilov  
**Struhařov:** Struhařov u Mnichovic  
**Strunkovice nad Blanicí:** Strunkovice nad Blanicí  
**Strupčice:** Strupčice  
**Stružinec:** Pohoří u Stružince, Tuhaň u Stružince  
**Stružná:** Stružná  
**Stružnice:** Jezvé, Stružnice  
**Strýčice:** Radošovice u Českých Budějovic  
**Střelice:** Střelice u Brna  
**Střelná:** Střelná na Moravě  
**Střelské Hoštice:** Střelské Hoštice  
**Střezimíř:** Střezimíř  
**Stříbrná:** Stříbrná  
**Stříbrná Skalice:** Hradové Střimelice, Stříbrná Skalice  
**Stříbrné Hory:** Stříbrné Hory  
**Stříbrnice:** Stříbrnice nad Hanou, Stříbrnice u Uherského Hradiště  
**Stříbro:** Stříbro, Těchlovice u Stříbra  
**Střílky:** Střílky  
**Střítež:** Střítež, Střítež u Jihlavy, Střítež u Třebíče  
**Střítež nad Bečvou:** Střítež nad Bečvou  
**Střítež nad Ludinou:** Střítež nad Ludinou  
**Střížov:** Střížov nad Malší  
**Střížovice:** Střížovice u Plzně  
**Studená:** Olšany u Dačic, Studená  
**Studené:** Studené  
**Studenec:** Studenec u Horek, Zálesní Lhota  
**Studénka:** Butovice, Studénka nad Odrou  
**Studený:** Studený  
**Studnice:** Starkoč u Vysokova, Studnice u Náchoda, Studnice u Vyškova  
**Stupava:** Stupava  
**Stvolínky:** Stvolínky

**Sudějov:** Sudějov  
**Sudice:** Sudice, Sudice u Náměště nad Oslavou  
**Sudkov:** Sudkov  
**Sudoměř:** Sudoměř  
**Sudoměřice:** Sudoměřice  
**Sudoměřice u Bechyně:** Sudoměřice u Bechyně  
**Sudslava :** Sudslava  
**Suchá Loz:** Suchá Loz  
**Suchdol:** Dobřeň u Kutné Hory, Solopysky u Kutné Hory, Suchdol u Kutné Hory, Suchdol u Konice  
**Suchdol nad Lužnicí:** Suchdol nad Lužnicí  
**Suchdol nad Odrou:** Kletné, Suchdol nad Odrou  
**Suchdol:** Suchdol  
**Suchohrdly u Miroslavi:** Suchohrdly u Miroslavi, Suchohrdly u Znojma  
**Suchomasty:** Suchomasty  
**Suchonice:** Suchonice  
**Suchov:** Suchov  
**Sukorady:** Sukorady u Hořic  
**Sulíkov:** Sulíkov  
**Sulislav:** Sulislav  
**Sulkovec:** Sulkovec  
**Supíkovic:** Supíkovic  
**Sušice:** Albrechtice u Sušice, Sušice nad Otavou, Šumice u Uherského Brodu  
**Svárov:** Svárov u Unhoště  
**Svatá:** Svatá  
**Svatá Maří:** Svatá Maří  
**Svatava:** Svatava  
**Svaté Pole:** Svaté Pole  
**Svatobořice - Mistřín:** Mistřín  
**Svatojanský Újezd:** řkf Lázně Bělohrad  
**Svatoňovice:** Svatoňovice  
**Svatoslav:** Svatoslav u Tišnova  
**Svatý Jan:** Drážov, Skryšov u Svatého Jana  
**Svatý Jan nad Malší:** Svatý Jan nad Malší  
**Svatý Jan pod Skalou:** Svatý Jan pod Skalou  
**Svatý Jiří :** Svatý Jiří  
**Svatý Mikuláš:** Svatá Kateřina u Svatého Mikuláše  
**Svébohov:** Svébohov  
**Svémyslice:** Zeleneč  
**Světec:** Světec  
**Světlá Hora:** Dětrichovice, Podlesí pod Pradědem, Stará Voda v Jeseníkách, Světlá Hora ve Slezsku  
**Světlá nad Sázavou:** Světlá nad Sázavou

**Světlá pod Ještědem:** Světlá pod Ještědem  
**Sviadnov:** Sviadnov  
**Svidnice:** Svidnice u Slatiňan  
**Svijanský Újezd:** Svijanský Újezd  
**Svijany:** Svijany  
**Svinařov:** Svinařov u Kladna  
**Svinčany:** Svinčany  
**Svitávka:** Svitávka  
**Svitavy:** Svitavy - předměstí  
**Svoboda nad Úpou:** Maršov I, Svoboda nad Úpou  
**Svobodné Heřmanice:** Svobodné Heřmanice  
**Svojanov:** Svojanov  
**Svojek:** Svojek  
**Svojetice:** Svojetice  
**Svojetín:** Svojetín, Veclov u Svojetín  
**Svojkov:** Svojkov  
**Svojkovice:** Svojkovice  
**Svojšice:** Svojšice u Kouřimi  
**Svojšín:** Svojšín  
**Svor:** Svor  
**Svratka:** Svratka  
**Svratouch:** Svratouch  
**Sychrov:** Radostín u Sychrova  
**Syrovice:** Syrovice  
**Syrovín:** Syrovín  
**Šafov:** Šafov  
**Šakvice:** Šakvice  
**Šaratice:** Šaratice  
**Šardice:** Šardice  
**Šatov:** Šatov  
**Šebířov:** Šebířov, Vyšetice  
**Šebkovic:** Šebkovic  
**Šebrov - Kateřina:** Šebrov  
**Šedivec:** Šedivec  
**Šelešovice:** Šelešovice  
**Šenov:** Šenov o Ostravy, Šenov u Ostravy  
**Šenov u Nového Jičína:** Šenov u Nového Jičína  
**Šestajovice:** Šestajovice u Jaroměře  
**Ševětín:** Ševětín  
**Šilheřovice:** Šilheřovice  
**Šimonovice:** Rašovka  
**Šindelová:** Krásná Lípa u Šindelové  
**Šípy:** Milíčov  
**Široká Niva:** Široká Niva  
**Široký Důl:** Široký Důl

**Šitbořice:** Šitbořice

**Škrdlovice:** Škrdlovice

**Škvorec:** Škvorec, Třebohostice u Škvorce

**Šlapanice:** Jarpice, Šlapanice u Brna

**Šlapanov:** Šlapanov

**Šléglov:** Šléglov

**Šluknov:** Království, Šluknov

**Šonov:** Šonov u Broumova

**Šošůvka:** Šošůvka

**Špičky:** Špičky

**Štáblovice:** Štáblovice

**Štáhlavy:** Štáhlavy

**Štarnov:** Štarnov

**Štědrá:** Štědrá

**Štěchovice:** Štěchovice u Prahy

**Štěkeň:** Štěkeň

**Štěnovice:** Štěnovice

**Štěnovický Borek:** Štěnovický Borek

**Štěpánkovice:** Štěpánkovice

**Štěpánov:** Moravská Huzová, Štěpánov u Olomouce

**Štěpánov nad Svratkou:** Štěpánov nad Svratkou

**Štěpánovice:** Štěpánovice u Českých Budějovic

**Šternberk:** Dalov, Chabíčov, Šternberk, Těšíkov

**Štětí:** Chcebuz, Radouň u Štětí 738654, Štětí I

**Štíhlice:** Štíhlice

**Štichovice:** Křečov

**Štítary:** Štítary na Moravě

**Štítina:** Štítina

**Štítná nad Vláří - Popov:** Štítná nad Vláří

**Štíty:** Crhov, Heroltice u Štítů, Štíty - město

**Štoky:** Štoky

**Štramberk:** Štramberk

**Šubířov:** Šubířov

**Šumavské Hoštice:** Šumavské Hoštice

**Šumná:** Vranovská Ves

**Šumperk:** Dolní Temenice, Šumperk

**Šumvald:** Břevenec, Šumvald

**Švábenice:** Švábenice

**Švihov:** Švihov u Klatov

**Tábor:** Čekanice u Tábora, Čelkovice, Horky u Tábora, Klokoty, Tábor

**Tachlovice:** Tachlovice

**Tachov:** Tachov

**Tanvald:** Šumburk nad Desnou, Tanvald

**Tasov:** Tasov

**Tasovice:** Tasovice nad Dyjí

**Tatenice:** Tatenice

**Tatobity:** Tatobity

**Tatrovice:** Tatrovice

**Tavíkovice:** Tavíkovice

**Tečovice:** Tečovice

**Tehov:** Tehov u Říččan

**Těchlovice:** Těchlovice nad Labem

**Těchobuz:** Těchobuz

**Těchonín:** Celné, Těchonín

**Telč:** Telč

**Telecí:** Telecí

**Telnice:** Telnice u Brna

**Temelín:** Březí u Týna nad Vltavou, Křtěnov

**Těmice:** Těmice u Kamenice nad Lipou

**Teplá:** Bezvěrov u Teplé, Klášter Teplá, Teplá

**Teplice:** Přelouč, Sobědruhy, Teplice

**Teplice nad Metují:** Dědov, Teplice nad Metují, Zdoňov

**Terešov:** Terešov

**Terezín:** Nové Kopisty, Počaply u Terezína, Terezín, Terezín u Čejčce

**Těrlicko:** Horní Těrlicko, Třanovice

**Těšany:** Těšany, Těšany

**Těšetice:** Těšetice u Olomouce, Těšetice u Znojma

**Těškov:** Těškov

**Těškovice:** Těškovice

**Tetín:** Tetín u Berouna

**Tichá:** Tichá na Moravě

**Tis:** Kněž

**Tis u Blatna:** Tis u Blatna

**Tisá:** Tisá

**Tísek:** Tísek

**Tismice:** Tismice

**Tisová:** Tisová u Tachova

**Tišice:** Kozly u Tišic

**Tišnov:** Tišnov

**Tištín:** Tištín

**Tlučná:** Tlučná

**Tlumačov:** Tlumačov na Moravě

**Tlustice:** Tlustice

**Tmaň:** Tmaň

**Tochovice:** Tochovice

**Topolany:** Topolany u Vyškova

**Toužetín:** Toužetín

**Toužim:** Kosmová

**Tovačov:** Tovačov

**Trboušany:** Trboušany

**Trhanov:** Trhanov

**Trhová Kamenice:** Trhová Kamenice

**Trhové Sviny:** Trhové Sviny

**Trhový Štěpánov:** Trhový Štěpánov

**Trmice:** Trmice

**Trnava:** Trnava u Třebíče, Trnava u Zlína

**Trnávka:** Trnávka, Trnávka u Nového Jičína

**Trnov:** Trnov

**Trnová:** Trnová u Jíloviště, Trnová u Plzně

**Trojovice:** Trojovice

**Troskotovice:** Troskotovice

**Troubelice:** Dědinka, Lasce u Troubelic, Pískov, Troubelice

**Troubky:** Troubky nad Bečvou

**Troubky - Zdislavice:** Troubky, Zdislavice

**Troubsko:** Troubsko

**Trpík:** Trpík

**Trstěnice:** Trstěnice u Litomyšle, Trstěnice u Mariánských Lázní

**Tršice:** Tršice, Vacanovice

**Trutnov:** Babí, Bohuslavice nad Úpou, Horní Staré Město, Lhota u Trutnova, Libeč, Starý Rokytník, Trutnov, Voletiny

**Třanovice:** Hradiště pod Babí horou, Třanovice

**Třebařov:** Třebařov

**Třebechovice pod Orebem:** Krňovice, Nepasice, Třebechovice pod Orebem

**Třeбенice:** Medvědice, Mrskslesy, Třeбенice

**Třebešice:** Třebešice u Divišova

**Třebětice:** Třebětice, Třebětice u Dačic

**Třebíč:** Podklášteří, Slavice, Sokolí, Třebíč, Týn u Třebíče

**Třebihošť:** Horní Dehtov, Třebihošť

**Třebichovice:** Třebichovice

**Třebívlice:** Dlažkovice

**Třeboc:** Třeboc

**Třebohostice:** Třebohostice

**Třebom:** Třebom

**Třeboň:** Třeboň

**Třebonín:** Třebonín

**Třebosice:** Třebosice

**Třebotov:** Třebotov

**Třebovice:** Třebovice

**Třebovle:** Třebovle

**Třebsko:** Třebsko

**Třebušín:** Třebušín

**Třemešná:** Třemešná

**Třemešné:** Dubec

**Třemošná:** Třemošná

**Třemošnice:** Třemošnice

**Třešť:** Třešť

**Třeština:** Třeština

**Tři Dvory:** Tři Dvory

**Tři Sekery:** Tři Sekery u Tachova  
**Třinec:** Dolní Líštná, Guty, Horní Líštná, Kojkovice u Třince, Konská, Lyžbice, Nebory, Nýdek, Oldřichovice u Třince, Třinec, Tyra  
**Třtěnice:** Vojice  
**Třtice:** Třtice u Nového Strašecí  
**Tučapy:** Tučapy, Tučapy u Soběslavi  
**Tuhaň:** Pavličky, Tuhaň u Dubé  
**Tuchlovice:** Srby u Tuchlovic, Tuchlovice  
**Tuchoměřice:** Tuchoměřice  
**Tuchořice:** Nečemice, Tuchořice  
**Tuklaty:** Tuklaty  
**Tuněchody:** Tuněchody  
**Turkovice:** Turkovice  
**Turnov:** Bukovina u Turnova, Mašov u Turnova, Turnov  
**Tursko:** Tursko  
**Tuřany:** Byseň  
**Tvarožná:** Tvarožná Lhota  
**Tvorovice:** Tvorovice  
**Tvrdkov:** Mírotíněk, Ruda u Rýmařova, Tvrdkov  
**Tvrdonice:** Tvrdonice  
**Tymákov:** Tymákov  
**Týn nad Bečvou:** Týn nad Bečvou  
**Týn nad Vltavou:** Koloděje nad Lužnicí, Týn nad Vltavou  
**Týnec:** Týnec na Moravě, Týnec u Janovic nad Úhlavou  
**Týnec nad Labem:** Týnec nad Labem  
**Týnec nad Sázavou:** Týnec nad Sázavou  
**Týniště nad Orlicí:** Křivice, Týniště nad Orlicí  
**Úbislavice:** Stav, Úbislavice  
**Ublo:** Ublo  
**Úboč:** Úboč  
**Údlice:** Údlice  
**Údrnice:** Údrnice  
**Uhelná:** Nové Vilémovice, Uhelná  
**Uhelná Příbram:** Uhelná Příbram  
**Úherce:** Úherce u Nýřan, Úherce u Panenského Týnce  
**Uherské Hradiště:** Mařatice, Mikovice nad Olšavou, Sady  
**Uhersko:** Uhersko  
**Uherský Brod:** Uherský Brod, Újezdec u Luhačovic  
**Uherský Ostroh:** Ostrožské Předměstí  
**Uhlířov:** Uhlířov  
**Uhlířské Janovice:** Mitrov u Uhlířských Janovic, Uhlířské Janovice  
**Úhonice:** Chýně  
**Uhřice:** Uhřice u Kroměříže, Uhřice u Kyjova  
**Uhřičice:** Uhřičice  
**Uhřínov:** Uhřínov u Velkého Meziříčí

**Ujčov:** Dolní Čepí  
**Újezd:** Újezd u Uničova, Újezd u Valašských Klobouk, Všeruby u Kdyně  
**Újezd pod Troskami:** Újezd pod Troskami  
**Újezd u Brna:** Újezd u Brna  
**Újezd u Černé Hory:** Újezd u Černé Hory  
**Újezd u Chocně:** Újezd u Chocně  
**Újezd u Přelouče:** Újezd u Přelouče  
**Újezd u Sezemic:** Újezd u Sezemic  
**Újezd u Svatého Kříže:** Újezd u Svatého Kříže  
**Újezd u Tišnova:** Újezd u Tišnova  
**Ujkovice:** Ujkovice  
**Úlice:** Úlice  
**Úmyslovice:** Úmyslovice  
**Únanov:** Únanov  
**Unčín:** Unčín  
**Úněšov:** Číhaná  
**Únětice:** Únětice u Prahy  
**Unhošť:** Unhošť  
**Uničov:** Renoty, Uničov  
**Unín:** Unín  
**Úpice:** Radeč, Úpice  
**Urbanov:** Urbanov  
**Určice:** Určice  
**Úsobí:** Úsobí  
**Úsobrno:** Úsobrno  
**Úsov:** Úsov, Úsov - město, Úsov - Židovská obec  
**Ústí:** Branišov u Jihlavy, Ústí, Ústí u Vsetína  
**Ústí nad Labem:** Církvice, Krásné Březno, Mojžíř, Skorotice u Ústí nad Labem, Střekov, Svádov, Vaňov  
**Ústí nad Orlicí:** Černovír u Ústí nad Orlicí, Hylvaty, Kerhartice nad Orlicí, Knapovec, Ústí nad Orlicí  
**Ústrašín:** Ústrašín  
**Úštěk:** Bílý Kostelec, Habřina u Úštěku, Konojedy u Úštěku, Lhota u Úštěku, Robeč, Úštěk  
**Úterý:** Úterý, Vidžín  
**Útvina:** Přílezy, Útvina  
**Úvalno:** Úvalno  
**Úvaly:** Úvaly u Prahy  
**Uzeničky:** Kasejovice, Řesanice, Uzeničky  
**Vacenovice:** Vacenovice u Kyjova  
**Václavice:** Václavice u Benešova  
**Václavov u Bruntálu:** Dolní Václavov  
**Václavovice:** Václavovice u Frýdku - Místku  
**Vacov:** Miřetice u Vacova  
**Val:** Hamr nad Nežárkou

**Valašská Bystřice:** Valašská Bystřice  
**Valašská Polanka:** Valašská Polanka  
**Valašské Klobouky:** Valašské Klobouky  
**Valašské Meziříčí:** Krásno nad Bečvou, Krhová  
**Valeč:** Nahořečice, Valeč u Hrotovic, Valeč v Čechách  
**Valkeřice:** Valkeřice  
**Valtice:** Valtice  
**Valtovice:** Valtovice  
**Valy:** Valy  
**Vamberk:** Vamberk  
**Vanovice:** Vanovice  
**Vápenná:** Vápenná  
**Vápenný Podol:** Vápenný Podol  
**Vápno:** Vápno u Přelouče  
**Varnsdorf:** Studánka u Rumburku, Varnsdorf  
**Varvažov:** Varvažov  
**Vavřinec:** Vavřinec, Žišov  
**Vážany:** Vážany u Uherského Hradiště  
**Vážany nad Litavou:** Vážany nad Litavou  
**Včelákov:** Včelákov  
**Vedrovice:** Vedrovice  
**Vejpřnice:** Vejpřnice  
**Vejpřty:** České Hamry u Vejpřt, Vejpřty  
**Vejvanovice:** Vejvanovice  
**Velečín:** Velečín  
**Velehrad:** Velehrad  
**Velemín:** Milešov u Lovosic, Velemín  
**Velemyšleves:** Minice  
**Velenice:** Velenice, Velenice u Zákup  
**Velenka:** Velenka  
**Velešín:** Velešín  
**Veletov:** Veletov  
**Velhartice:** Drouhavec, Hory Matky Boží, Velhartice  
**Velichov:** Velichov  
**Velichovky:** Velichovky  
**Veliká Ves:** Veliká Ves, Veliká Ves u Prahy  
**Velim:** Velim  
**Veliny:** Veliny  
**Veliš:** Veliš, Veliš u Jičína  
**Velká Bíteš:** Košíkov, Velká Bíteš  
**Velká Buková:** Velká Buková  
**Velká Bukovina:** Malá Bukovina, Velká Bukovina  
**Velká Bystřice:** Velká Bystřice  
**Velká Dobrá:** Velká Dobrá  
**Velká Hledsebe:** Velká Hledsebe

**Velká Chmelištná:** Velká Chmelištná

**Velká Chyška:** Velká Chyška

**Velká Jesenice:** Velká Jesenice

**Velká Lhota:** Velká Lhota u Valašského Meziříčí

**Velká Losenice:** Velká Losenice

**Velká nad Veličkou:** Ostrožské Předměstí, Velká nad Veličkou

**Velká Polom:** Velká Polom

**Velká Skrovnice:** Velká Skrovnice

**Velká Štáhlé:** Velká Štáhlé

**Velké Albrechtice:** Velké Albrechtice

**Velké Bílovice:** Velké Bílovice

**Velké Březno:** Valtířov nad Labem

**Velké Hamry:** Velké Hamry

**Velké Heraltice:** Košetice ve Slezsku, Malé Heraltice, Sádek u Opavy, Tábor ve Slezsku, Velké Heraltice

**Velké Hostěrádky:** Velké Hostěrádky

**Velké Hoštice:** Velké Hoštice

**Velké Hydčice:** Velké Hydčice

**Velké Karlovice:** Velké Karlovice

**Velké Kuněticko:** Velké Kuněticko

**Velké Losiny:** Maršikov, Velké Losiny, Žárová

**Velké Meziříčí:** Mostišťe u Velkého Meziříčí, Velké Meziříčí

**Velké Němčice:** Velké Němčice

**Velké Opatovice:** Velké Opatovice

**Velké Pavlovice:** Bořetice u Hustopečí

**Velké Popovice:** Velké Popovice

**Velké Poříčí:** Velké Poříčí

**Velké Svatoňovice:** Markoušovice

**Velké Žernoseky:** Velké Žernoseky

**Velký Osek:** Velký Osek

**Velký Šenov:** Velký Šenov

**Velký Třebešov:** Velký Třebešov

**Velký Týnec:** Velký Týnec

**Velký Újezd:** Velký Újezd

**Velký Vřešťov:** Velký Vřešťov

**Veltěže:** Veltěže

**Veltruby:** Veltruby

**Veltrusy:** Veltrusy

**Velvary:** Velvary

**Vémyslice:** Vémyslice

**Vendolí:** Vendolí

**Vendryně:** Vendryně

**Verměřovice:** Verměřovice

**Verneřice:** Verneřice

**Vernéřovice:** Vernéřovice

**Vernířovice:** Vernířovice u Sobotína

**Věrovany:** Věrovany

**Verušičky:** Luka u Verušiček

**Veřovice:** Veřovice

**Ves Touškov:** Ves Touškov

**Veselá:** Veselá u Častrova, Veselá u Semil

**Veselí nad Lužnicí:** Veselí nad Lužnicí

**Veselí nad Moravou:** Milokoš, Veselí nad Moravou, Zarazice

**Veselice:** Veselice

**Veselíčko:** Bilina, Veselíčko u Lipníka nad Bečvou

**Vestec:** Vestec nad Mrlinou

**Věstín:** Bolešín

**Věteřov:** Věteřov

**Větrný Jeníkov:** Větrný Jeníkov

**Větřkovice:** Větřkovice u Vítkova

**Větřní:** Větřní

**Veverská Bítýška:** Veverská Bítýška

**Veverské Knínice:** Veverské Knínice

**Věž:** Skála u Havl. Brodu

**Věžky:** Věžky

**Věžná:** Věžná

**Věžná na Moravě:** Věžná na Moravě

**Věžovatá Pláně:** Věžovatá Pláně

**Víceměřice:** Víceměřice

**Vícenice u Náměště nad Oslavou:** Vícenice u Náměště nad Oslavou

**Vícov:** Vícov

**Vidče:** Vidče

**Vidice:** Vidice u Kutné Hory

**Vidim:** Vidim

**Vidlatá Seč:** Vidlatá Seč

**Vidnava:** Fojtova Kraš

**Vidochov:** Stupná, Vidochov

**Vígantice:** Vígantice

**Víchová nad Jizerou:** Víchová nad Jizerou

**Vikantice:** Vikantice

**Vílanec:** Vílanec

**Vilantice:** Velký Vřešťov

**Vilémov:** Klášter u Vilémova, Vilémov u Kadaně, Vilémov u Litovle, Vilémov u Šluknova

**Vimperk:** Vimperk

**Vinaře:** Vinaře

**Vinařice:** Vinařice u Kladna, Vinařice u Loun

**Vinec:** Vinec

**Vír:** Vír

**Vísky:** Vísky u Letovic

**Višňová:** Andělka, Višňová, Višňová u Frýdlantu

**Višňové:** Višňové

**Vítanov:** Vítanov

**Vitčice:** Vitčice na Moravě

**Vítějeves:** Vítějeves

**Vitějovice:** Vitějovice

**Vítězná:** Huntířov, Kocléřov

**Vitice:** Dobré Pole u Vitic, Chotýš, Vitice

**Vítkov:** Klokočov u Vítkova, Nové Těchanovice, Vítkov

**Vítkovice:** Vítkovice v Krkonoších

**Vítovice:** Vítovice u Bystřice pod Hostýnem

**Vizovice:** Vizovice

**Vladislav:** Hostákov, Střížov u Třebíče, Vladislav

**Vlachovice:** Vlachovice

**Vlachovo Březí:** Vlachovo Březí

**Vlasatice:** Vlasatice

**Vlastibořice:** Vlastibořice

**Vlastislav:** Vlastislav

**Vlašim:** Domašín, Vlašim

**Vlčice:** Petřikovice u Trutnova, Vlčice u Javorníka, Vlčice u Trutnova

**Vlčkovice v Podkrkonoší:** Horní Vlčkovice

**Vlčnov:** Vlčnov

**Vlčtejn:** Vlčtejn

**Vlkaneč:** Přibyslavice u Vikanče 783960, Vlkaneč

**Vlkoš:** Vlkoš u Kyjova, Vlkoš u Přerova

**Vlkov:** Vlkov u Jaroměře

**Vnorovy:** Liděřovice na Moravě

**Voděřady:** Džbánov u Litomyšle, Voděřady u Černých Heřmanic, Voděřady u Rychnova nad Kněžnou

**Vodňany:** Vodňany

**Vochov:** Vochov

**Vojkov:** Vojkov u Votic

**Vojkovice:** Bukol, Vojkovice u Židlochovic

**Vojnův Městec:** Vojnův Městec

**Vojslavice:** Vojslavice nad Želivkou

**Vojtěchov:** Vojtěchov u Hlinska

**Volanice:** Volanice

**Volary:** Cudrovice, Volary

**Volduchy:** Volduchy

**Volenice:** Bubovice u Březnice, Pročevily, Volenice

**Volevčice:** Volevčice

**Volfartice:** Volfartice

**Volřířov:** Velká Lhota u Dačic, Volřířov

**Volyně:** Volyně

**Vortová:** Vortová

**Votice:** Votice

**Vrábče:** Vrábče

**Vraclav:** Vraclav

**Vracov:** Vracov  
**Vracovice:** Vracovice  
**Vračovice - Orlov :** Vračovice  
**Vrané nad Vltavou:** Vrané nad Vltavou  
**Vranov:** Vranov u Brna, Vranov u Čerčan  
**Vranov nad Dyjí:** Vranov nad Dyjí  
**Vranová Lhota:** Vranová Lhota  
**Vranovice - Kelčice:** Kelčice, Vranovice  
**Vranovská Ves:** Šumná  
**Vraný:** Vraný  
**Vratěnín:** Vratěnín  
**Vratimov:** Horní Datyně, Hrabová, Vratimov  
**Vráž:** Vráž u Berouna  
**Vražné:** Vražné u Oder  
**Vrbátky:** Dubany na Haně  
**Vrbatův Kostelec:** Vrbatův Kostelec  
**Vrbčany:** Vrbčany  
**Vrbice:** Větlá, Vrbice u Poděbrad, Vrbice u Valče, Vrbice u Velkých Pavlovic  
**Vrbka:** Vrbka u Sulimova  
**Vrbno nad Lesy:** Vrbno nad Lesy  
**Vrbno pod Pradědem:** Mnichov pod Pradědem, Vrbno pod Pradědem  
**Vrbová Lhota:** Vrbová Lhota  
**Vrbovec:** Vrbovec  
**Vrčeň:** Vrčeň  
**Vrdy:** Dolní Bučice, Vrdy, Zbyslav  
**Vrchlabí:** Vrchlabí  
**Vrchoslavice:** Vrchoslavice  
**Vrchotovy Janovice:** Vrchotovy Janovice  
**Vrchy:** Vrchy  
**Vroutek:** Skytaly, Vidhostice, Vroutek  
**Vršce:** Vršce  
**Vršovice:** Vršovice u Loun  
**Vřesina:** Vřesina u Opavy, Vřesina u Bílovce  
**Vřeskovice:** Vřeskovice  
**Vřesovice:** Vřesovice, Vřesovice u Prostějova  
**Vsetín:** Vsetín  
**Všehrady:** Všehrady u Kralovic  
**Všechnovice:** Všechnovice  
**Všejanya:** Všejanya  
**Všelibice:** Přibyslavice  
**Všemina:** Všemina  
**Všemyslice:** Všemyslice  
**Všeň:** Všeň  
**Všenory:** Všenory  
**Všeradice:** Všeradice

**Všeruby:** Hyršov, Všeruby u Plzně  
**Všestary:** Chlum u Hradce Králové, Chlum u Hradce Králové, Lípa u Hradce Králové, Všestary, Všestary u Říčán  
**Všestudy:** Všestudy  
**Všesulov:** Všesulov  
**Všetaty:** Všetaty  
**Výčapy:** Výčapy  
**Vykáň:** Vykáň  
**Vyklantice:** Vyklantice  
**Výprachtice:** Valteřice u Výprachtic, Výprachtice  
**Výrava:** Výrava  
**Vyskeř:** Vyskeř  
**Vyskytná:** Vyskytná  
**Vyskytná nad Jihlavou:** Vyskytná nad Jihlavou  
**Výsluní:** Volyně u Výsluní, Výsluní  
**Vysočany:** Molenburk, Vysočany u Znojma  
**Vysočina:** Dřevíkov, Rváčov u Hlinska  
**Vysoká:** Pitárné, Vysoká u Mělníka, Vysoká ve Slezsku  
**Vysoká Libyně:** Vysoká Libyně  
**Vysoká nad Labem:** Vysoká nad Labem  
**Vysoká Pec:** Rudné  
**Vysoká Srbská:** Vysoká Srbská  
**Vysoké Chvojno:** Vysoké Chvojno  
**Vysoké Mýto:** Lhůta u Vysokého Mýta, Vysoké Mýto  
**Vysoké nad Jizerou:** Vysoké nad Jizerou  
**Vysoké Popovice:** Vysoké Popovice  
**Vysoké Studnice:** Vysoké Studnice  
**Vysoké Veselí:** Vysoké Veselí  
**Vysoký Újezd:** Kozolupy, Vysoký Újezd, Vysoký Újezd nad Dědinou  
**Vyškov:** Dědice u Vyškova, Rychtářov, Velká nad Veličkou, Vyškov  
**Výškov:** Výškov u Počerad  
**Výšovice:** Výšovice  
**Vyšší Brod:** Vyšší Brod  
**Vyžlovka:** Vyžlovka  
**Xaverov:** Xaverov  
**Záblatí:** Záblatí u Prachatic  
**Záboří:** Záboří u Blatné  
**Záboří nad Labem:** Záboří nad Labem  
**Zabrušany:** Zabrušany  
**Zábřeh:** Hněvkov, Pivonín, Zábřeh na Moravě  
**Zadní Chodov:** Zadní Chodov  
**Zadní Třeboň:** Zadní Třeboň  
**Zádveřice - Raková:** Zádveřice  
**Zahájí:** Zahájí u Hluboké nad Vltavou  
**Zahnašovice:** Zahnašovice

**Záhornice:** Záhornice u Městce Králové  
**Zahořany:** Stanětice  
**Záhoří:** Horní Záhoří u Písku, Smrčí u Semil, Záhoří u Semil  
**Zahrádky:** Zahrádky, Zahrádky u České Lípy  
**Záchlumí:** Litice nad Orlicí, Záchlumí u Stříbra  
**Zachotín:** Zachotín  
**Zaječov:** Zaječov  
**Zájezdec:** Zájkeždec  
**Zákolany:** Kováry  
**Zakřany:** Zakřany  
**Zákupy:** Brenná, Kamenice u Zákup, Starý Šidlov, Zákupy  
**Zálezlice:** Zálezlice  
**Zaloňov:** Zaloňov  
**Záliší:** Záliší  
**Zalužany:** Zalužany  
**Zálužice:** Zálužice nad Ohří  
**Zámorsk:** Zámorsk  
**Zápy:** Zápy  
**Zářičí:** Zářičí  
**Zásada:** Zásada  
**Zásmuky:** Zásmuky  
**Zástřizly:** Zástřizly  
**Zašová:** Veselá u Valašského Meziříčí, Zašová  
**Zátor:** Zátor  
**Zavidov:** Zavidov  
**Závišice:** Závišice  
**Zavlekov:** Zavlekov  
**Zbečno:** Roztoky u Křivoklátu, Zbečno  
**Zběšičky:** Zběšičky  
**Zbiroh:** Zbiroh  
**Zborov:** Zborov na Moravě  
**Zborovice:** Zborovice  
**Zbraslav:** Zbraslav na Moravě  
**Zbraslavice:** Hodkov, Zbraslavice  
**Zbrašín:** Hořany u Zbrašína, Senkov  
**Zbýšov:** Opatovice u Zbýšova, Zbýšov u Oslavan, Zbýšov v Čechách  
**Zbytiny:** Zbytiny  
**Zděchov:** Zděchov  
**Zdechovice:** Zdechovice, Zdechovice u Nového Bydžova  
**Zdětín:** Zdětín na Moravě, Zdětín u Benátek nad Jizerou  
**Zdiby:** Zdiby  
**Zdice:** Zdice  
**Zdíkov:** Zdíkovec  
**Zdislavice:** Zdislavice u Vlašimi  
**Zdobnice:** Kačerov u Zdobnice, Velká Zdobnice

**Zdounky:** Zdounky

**Zelenecká Lhota:** Záhuby, Zelenecká Lhota

**Zhoř:** Zhoř u Jihlavy

**Zhoř u Tábora:** Zhoř u Tábora

**Zlatá Koruna:** Rájov

**Zlatá Olešnice:** Zlatá Olešnice, Zlatá Olešnice Navarovská

**Zlaté Hory:** Dolní Údolí, Horní Údolí, Ondřejovice v Jeseníkách, Rejvíz, Zlaté Hory v Jeseníkách

**Zlatníky - Hodkovice:** Zlatníky u Prahy

**Zlechov:** Zlechov

**Zlín:** Jaroslavice u Zlína, Kostelec u Zlína, Louky nad Dřevnicí, Malenovice u Zlína, Mladcová, Zlín, Želechovice nad Dřevnicí

**Zliv:** Zliv u Českých Budějovic

**Zlobice:** Zlobice

**Zlonice:** Břešťany u Zlonic, Zlonice

**Zlosyň:** Zlosyň

**Znojmo:** Derflice, Konice u Znojma, Mramotice, Načeratice, Popice u Znojma, Přímětice, Znojmo - Hradiště, Znojmo - město

**Zpupná Lhota:** Zpupná Lhota

**Zruč nad Sázavou:** Zruč nad Sázavou

**Zubrnice:** Zubrnice

**Zubří:** Zubří

**Zvánovice:** Zvánovice

**Zvěstov:** Zvěstov

**Zvěstovice:** Zvěstovice

**Zvíkovec:** Zvíkovec

**Zvole:** Zvole, Zvole nad Pernštejnem, Zvole u Prahy

**Zvoleněves:** Zvoleněves

**Žabčice:** Žabčice

**Žabonosy:** Žabonosy

**Žabovřesky:** Žumberk u Nových Hradů

**Žacléř:** Bobr, Černá Voda u Žacléře, Žacléř

**Žalkovice:** Žalkovice

**Žamberk:** Žamberk

**Žandov:** Heřmanice u Žandova, Radeč u Horní Police, Valteřice u Žandova, Žandov u České Lípy

**Žarošice:** Žarošice

**Žatčany:** Žatčany

**Žatec:** Radíčeves, Žatec

**Ždánice:** Ždánice, Ždánice u Kouřimi

**Žďár:** Žďár u Mnichova Hradiště

**Žďár nad Sázavou:** Město Žďár, zámek Žďár

**Žďárec:** Obec Žďárec

**Žďárky:** Žďárky

**Žďárná:** Žďárná

**Ždírec:** Žďár u Blovic, Ždírec na Moravě, Ždírec v Podbezdězí

**Ždírec nad Doubravou:** Horní Studenec

**Žebrák:** Žebrák

**Žehuň:** Žehuň

**Žehušice:** Žehušice

**Želeč:** Želeč na Hané

**Želechovice:** Želechovice u Uničova

**Želenice:** Želenice, Želenice u Mostu

**Želešice:** Želešice

**Želetava:** Horky u Želetavy, Želetava

**Želetice:** Želetice u Kyjova

**Železná:** Železná

**Železná Ruda:** Hojsova Stráž, Železná Ruda

**Železnice:** Železnice

**Železný Brod:** Bzí u Železného Brodu, Horská Kamenice, Jirkov u Železného Brodu, Železný Brod

**Želiv:** Želiv

**Želkovice:** Želkovice u Loun

**Želnavá:** Želnavá

**Ženklava:** Ženklava

**Žeranovice:** Žeranovice

**Žeravice:** Žeravice u Kyjova

**Žeraviny:** Žeraviny

**Žerčice:** Žerčice

**Žeretice:** Hradištko, Žeretice

**Žernov:** Boseň, Žernov u České Skalice

**Žerotice:** Žerotice

**Žerotín:** Žerotín

**Židlochovice:** Židlochovice

**Žihle:** Žihle

**Žihobce:** Žihobce

**Žichlínek:** Žichlínek

**Žilina:** Žilina

**Žim:** Žim

**Žimutice:** Žimutice

**Žinkovy:** Žinkovy

**Žirovnice:** Stranná u Žirovnice, Štítné, Žirovnice

**Žitenice:** Žitenice

**Žitovlice:** Žitovlice

**Živanice:** Živanice

**Životice u Nového Jičína:** Životice u Nového Jičína

**Žiželice:** Hořetice u Žiželic, Žiželice nad Cidlinou, Žiželice u Žatce

**Žižkovo Pole:** Žižkovo Pole

**Žlebské Chvalovice:** Žlebské Chvalovice

**Žleby:** Žehuby, Žleby

**Žlunice:** Žlunice

**Žlutava:** Žlutava

**Žlutice:** Skoky u Žlutic, Žlutice

**Žulová:** Žulová

**Žumberk:** Žumberk

## **Anotace projektu česky**

Do současné doby nebyla k dispozici centrální evidence veřejných a neveřejných pohřebišť. Zákon č. 256/2001 Sb., o pohřebnictví a o změně některých zákonů, ve znění pozdějších předpisů, tuto povinnost Ministerstvu pro místní rozvoj ani krajským úřadům neukládá. Vybrané regionální statistiky, které jsou nutné pro vedení centrální evidence všech pohřebišť a činnost regionálních aktérů (kraj, obce, registrované církve a náboženské společnosti, provozovatelé pohřebišť, pohřební služby a další), nebyly z tohoto důvodu komplexní. Kvalifikovaný odhad Ministerstva pro místní rozvoj činil 6500 nezrušených pohřebišť na území ČR. Nedostupností dat je ztížena kontrola krajských úřadů nad zřizovateli a provozovateli pohřebišť.

Zákonem o pohřebnictví garantovaná ochrana piety a důstojnosti veřejných a neveřejných pohřebišť není uvedena do souladu se společenskými a hospodářskými nároky na území, ani s ekologickou a kulturní funkcí daného pohřebiště způsobem, který přispívá k udržitelnému a celkově vyváženému rozvoji území. Důsledky nedostatečného zvládnutí role orgánu územního plánování negativním způsobem ovlivňují nejen vzhled prostředí a fungování jeho složek, ale především se negativně promítá do psychické pohody bydlení osob v daném území. Cílem projektu je upozornit pořizovatele územně analytických podkladů na nároky území pro zřizování nebo rozšiřování veřejných pohřebišť a nalézt teoretická východiska pro rozvojovou a disparitní složku ochranných pásem veřejných pohřebišť v ČR.

Dílčím výsledkem projektu je centrální evidence a pravidelně aktualizovaná internetová databáze všech nezrušených veřejných i neveřejných pohřebišť v ČR včetně vedení badatelské evidence plného znění řádů jednotlivých pohřebišť a podrobné digitální mapy ČR s přesnou lokalizací pohřebišť v katastru obce (GPS).

## **Anotace projektu anglicky**

Up to the present time, there has been no central evidence of public and other burial grounds. Act No. 256/2001 Coll., on Undertaking and Amendments to Certain Other Acts, as Subsequently Amended, does not place the duty of recording this evidence on either the Ministry for Regional Development or the regional authorities. An educated guess by the Ministry for Regional Development states that there are approx. 6500 unabandoned burial grounds in the Czech Republic. Selected regional statistics, which are necessary for the central evidence of all burial grounds and the activities of the subjects involved (regions, municipalities, the Church and religious societies, funeral services and others), are – for the above mentioned reason – not complete. The inaccessibility of the necessary data complicates the regulating by the regional authorities over entrepreneurs in the sphere of burial grounds.

The protection of piety and dignity of public burial grounds is not in accordance with social and economic demands or ecologic and cultural function of a territory. The consequences of insufficient or ineffective work of landscape-planning authorities negatively influence not only the appearance of the area but also the wellbeing of its inhabitants.

The aim of this project is

(1) to draw attention of the authors of landscape-planning analytic documents to all territorial claims concerning the protection, establishing or enlarging public burial grounds and

(2) to find theoretical solutions of the development of protected zones of burial grounds in the Czech Republic.

The result of the project is, among others, a central evidence and regularly updated version of all used burial grounds in the Czech Republic including the code of regulations of these burial grounds as well as a detailed digital map with their exact locations (Global Positioning System).





Veřejný hřbitov v Milevsku s pohřebním kostelem sv. Jiljí, který je, od roku 1883 (strahovským opatem Zikmundem Starým) až do současnosti, určen výhradně pro slavení křesťanského pohřbu. Provozovatelem hřbitova i hřbitovního kostela je město Milevsko. Foto T. Kotrlý.

Autoři: Vojtěch Eliáš, Tomáš Kotrlý a kolektiv  
Název: Přehled veřejných a neveřejných pohřebišť v České republice  
Vydává: Nakladatelství Vyšehrad, spol. s r. o.  
[www.ivysehrad.cz](http://www.ivysehrad.cz)  
Garant: Ministerstvo pro místní rozvoj, Odbor regionálního rozvoje  
[www.mmr.cz](http://www.mmr.cz)  
Spolupráce: Univerzita Karlova v Praze, Katolická teologická fakulta  
Katedra pastorálních oborů  
Místo a rok vydání: Praha, 2006  
Vydání: První  
Náklad: 1000 výtisků  
Stran: 176  
Tisk: Finidr, s. r. o.  
Distribuce: Ministerstvo pro místní rozvoj

Neprodejná publikace

ISBN 80-7021-861-4